



This is a digital copy of a book that was preserved for generations on library shelves before it was carefully scanned by Google as part of a project to make the world's books discoverable online.

It has survived long enough for the copyright to expire and the book to enter the public domain. A public domain book is one that was never subject to copyright or whose legal copyright term has expired. Whether a book is in the public domain may vary country to country. Public domain books are our gateways to the past, representing a wealth of history, culture and knowledge that's often difficult to discover.

Marks, notations and other marginalia present in the original volume will appear in this file - a reminder of this book's long journey from the publisher to a library and finally to you.

Usage guidelines

Google is proud to partner with libraries to digitize public domain materials and make them widely accessible. Public domain books belong to the public and we are merely their custodians. Nevertheless, this work is expensive, so in order to keep providing this resource, we have taken steps to prevent abuse by commercial parties, including placing technical restrictions on automated querying.

We also ask that you:

- + *Make non-commercial use of the files* We designed Google Book Search for use by individuals, and we request that you use these files for personal, non-commercial purposes.
- + *Refrain from automated querying* Do not send automated queries of any sort to Google's system: If you are conducting research on machine translation, optical character recognition or other areas where access to a large amount of text is helpful, please contact us. We encourage the use of public domain materials for these purposes and may be able to help.
- + *Maintain attribution* The Google "watermark" you see on each file is essential for informing people about this project and helping them find additional materials through Google Book Search. Please do not remove it.
- + *Keep it legal* Whatever your use, remember that you are responsible for ensuring that what you are doing is legal. Do not assume that just because we believe a book is in the public domain for users in the United States, that the work is also in the public domain for users in other countries. Whether a book is still in copyright varies from country to country, and we can't offer guidance on whether any specific use of any specific book is allowed. Please do not assume that a book's appearance in Google Book Search means it can be used in any manner anywhere in the world. Copyright infringement liability can be quite severe.

About Google Book Search

Google's mission is to organize the world's information and to make it universally accessible and useful. Google Book Search helps readers discover the world's books while helping authors and publishers reach new audiences. You can search through the full text of this book on the web at <http://books.google.com/>



Informazioni su questo libro

Si tratta della copia digitale di un libro che per generazioni è stato conservata negli scaffali di una biblioteca prima di essere digitalizzato da Google nell'ambito del progetto volto a rendere disponibili online i libri di tutto il mondo.

Ha sopravvissuto abbastanza per non essere più protetto dai diritti di copyright e diventare di pubblico dominio. Un libro di pubblico dominio è un libro che non è mai stato protetto dal copyright o i cui termini legali di copyright sono scaduti. La classificazione di un libro come di pubblico dominio può variare da paese a paese. I libri di pubblico dominio sono l'anello di congiunzione con il passato, rappresentano un patrimonio storico, culturale e di conoscenza spesso difficile da scoprire.

Commenti, note e altre annotazioni a margine presenti nel volume originale compariranno in questo file, come testimonianza del lungo viaggio percorso dal libro, dall'editore originale alla biblioteca, per giungere fino a te.

Linee guide per l'utilizzo

Google è orgoglioso di essere il partner delle biblioteche per digitalizzare i materiali di pubblico dominio e renderli universalmente disponibili. I libri di pubblico dominio appartengono al pubblico e noi ne siamo solamente i custodi. Tuttavia questo lavoro è oneroso, pertanto, per poter continuare ad offrire questo servizio abbiamo preso alcune iniziative per impedire l'utilizzo illecito da parte di soggetti commerciali, compresa l'imposizione di restrizioni sull'invio di query automatizzate.

Inoltre ti chiediamo di:

- + *Non fare un uso commerciale di questi file* Abbiamo concepito Google Ricerca Libri per l'uso da parte dei singoli utenti privati e ti chiediamo di utilizzare questi file per uso personale e non a fini commerciali.
- + *Non inviare query automatizzate* Non inviare a Google query automatizzate di alcun tipo. Se stai effettuando delle ricerche nel campo della traduzione automatica, del riconoscimento ottico dei caratteri (OCR) o in altri campi dove necessiti di utilizzare grandi quantità di testo, ti invitiamo a contattarci. Incoraggiamo l'uso dei materiali di pubblico dominio per questi scopi e potremmo esserti di aiuto.
- + *Conserva la filigrana* La "filigrana" (watermark) di Google che compare in ciascun file è essenziale per informare gli utenti su questo progetto e aiutarli a trovare materiali aggiuntivi tramite Google Ricerca Libri. Non rimuoverla.
- + *Fanne un uso legale* Indipendentemente dall'utilizzo che ne farai, ricordati che è tua responsabilità accertarti di farne un uso legale. Non dare per scontato che, poiché un libro è di pubblico dominio per gli utenti degli Stati Uniti, sia di pubblico dominio anche per gli utenti di altri paesi. I criteri che stabiliscono se un libro è protetto da copyright variano da Paese a Paese e non possiamo offrire indicazioni se un determinato uso del libro è consentito. Non dare per scontato che poiché un libro compare in Google Ricerca Libri ciò significhi che può essere utilizzato in qualsiasi modo e in qualsiasi Paese del mondo. Le sanzioni per le violazioni del copyright possono essere molto severe.

Informazioni su Google Ricerca Libri

La missione di Google è organizzare le informazioni a livello mondiale e renderle universalmente accessibili e fruibili. Google Ricerca Libri aiuta i lettori a scoprire i libri di tutto il mondo e consente ad autori ed editori di raggiungere un pubblico più ampio. Puoi effettuare una ricerca sul Web nell'intero testo di questo libro da <http://books.google.com>

NYPL RESEARCH LIBRARIES



3 3433 06910238 6

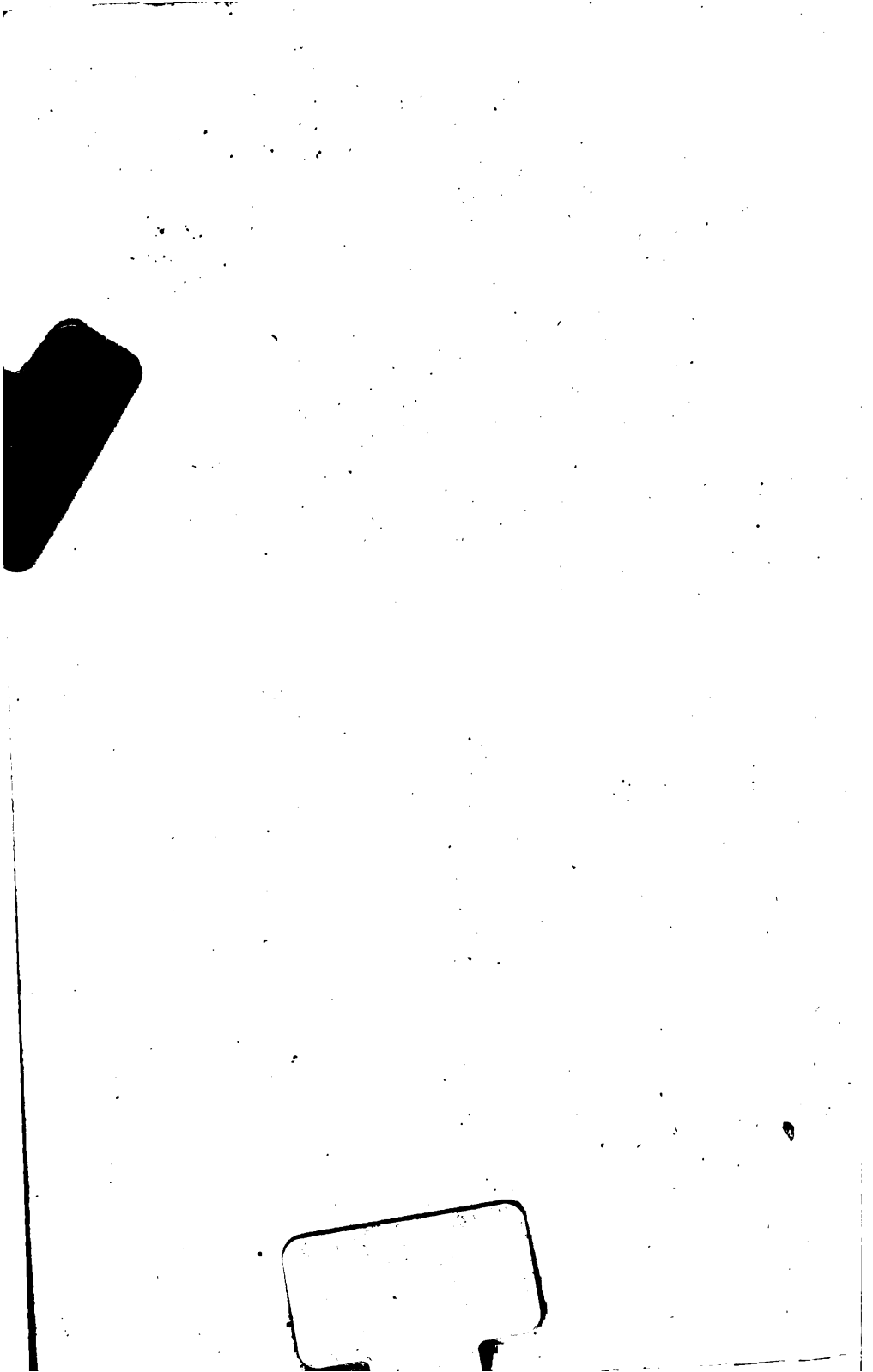

Ephemeris

3-21

40

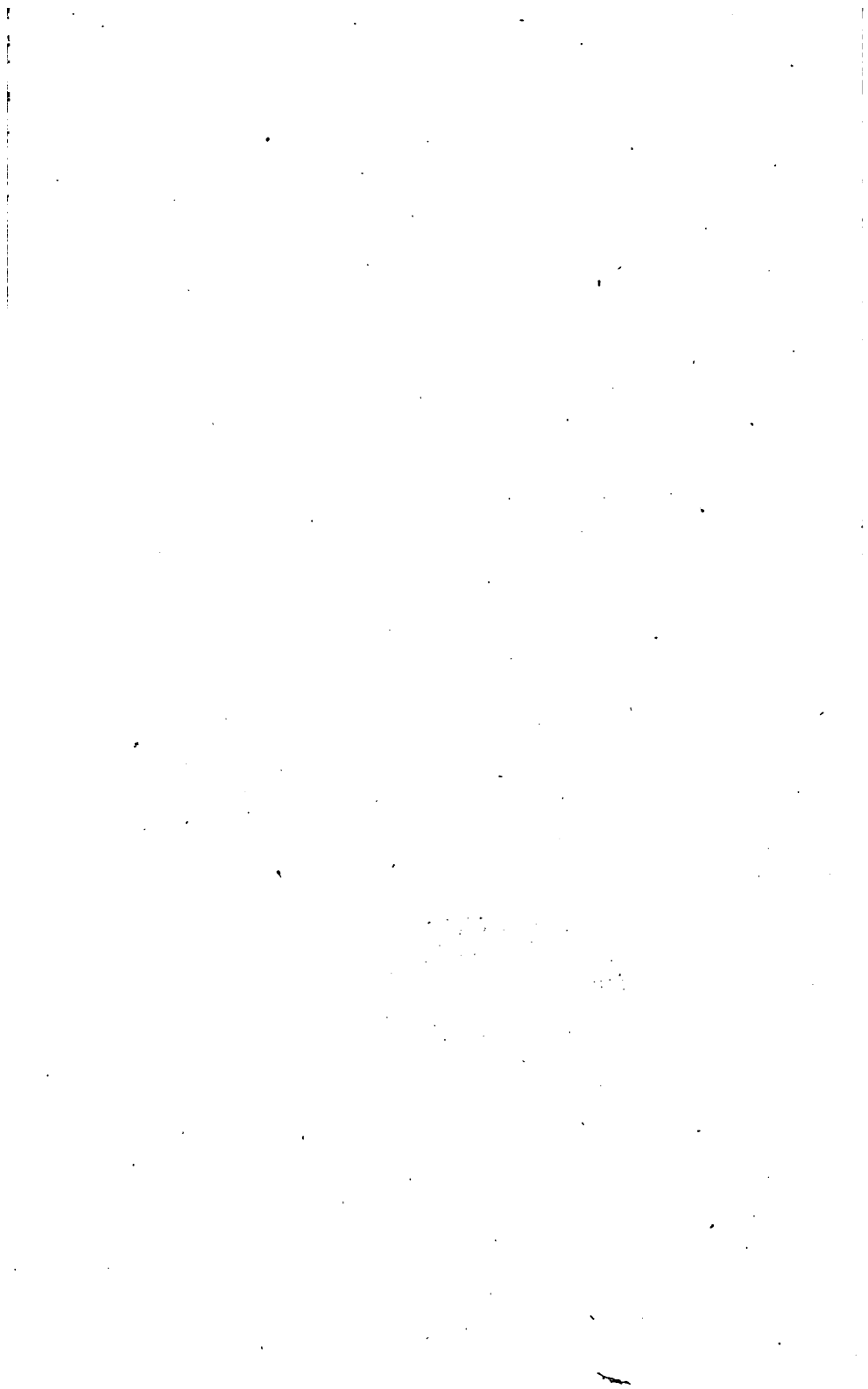

EFFEMERIDI ASTRONOMICHE

DI MILANO

PER L'ANNO BISESTILE 1840

CON

APPENDICE

DI OSSERVAZIONI E MEMORIE

ASTRONOMICHE.



MILANO

DALL'IMP. REGIA STAMPERIA

1839.

AVVERTIMENTO.

Le presenti Effemeridi sono state calcolate dai signori Roberto Stambucchi primo allievo, Giovanni Cappelli secondo allievo, Curzio Bussetti terzo allievo dell' I. R. Osservatorio astronomico di Milano.

EFFEMERIDE DEL 1838.

	Errori.	Correzioni.
Pag. 25 linea 4 colonna 1	19	9
" 43 " 3 " 1	2	5

EFFEMERIDE DEL 1839.

Pag. V linea 6	Distanza minima dai centri.	Distanza minima dei centri. Quantità dell'eclisse digiti 3 minuti 34.
" 14 " 8 " 5	22 ^h 56' 47 ^{''} ,56	22 ^h 50' 47 ^{''} ,56
" 14 " 24 " 5	23 59 45 ,32	23 49 45 32
" 88 " 9 " 2	♂	♀
" 88 " 15 " 2	♂	♀

APPENDICE ALLE EFFEMERIDI DEL 1840.

	Luglio		Luglio	
Pag. 46 linea 2 ascendendo, colonna 1			21	Spica Arturo

Nelle pagine delle occultazioni e delle congiunzioni della Luna colle stelle, degli anni 1838 e 1839 al segno del nodo ascendente devesi sostituire quello del Leone.

SPIEGAZIONE DEI SIMBOLI E DELLE ABBREVIATURE.

SEgni DEL ZODIACO:

- ♈ Ariete.
- ♉ Toro.
- ♊ Gemelli.
- ♋ Cancro.
- ♌ Leone.
- ♍ Vergine.
- ♎ Libra.
- ♏ Scorpione.
- ♐ Sagittario.
- ♑ Capricorno.
- ♒ Aquario.
- ♓ Pesci.

PIANETI:

- ☿ Mercurio.
- ♀ Venere.
- ♁ Terra.
- ♂ Marte.
- ♃ Cerere.
- ♃ Pallade.
- ♃ Giunone.
- ♃ Vesta.
- ♃ Giove.
- ♄ Saturno.
- ♃ Urano.

☉ Sole.

- ☾ indica Giorni.
- h Ore.
- ° Segni.
- ′ Gradi.
- ″ Minuti.
- ‴ Secondi.
- ♋ Congiunzione.
- ♌ Opposizione.
- ♍ Nodo ascendente.
- ♎ Nodo discendente.

☾ Luna.

- m indica Mattina.
- s Sera.
- Δ Australe.
- ⊖ Boreale.
- diff. Differenza.
- dist. min. Distanza minima.
- imm. Immersione.
- em. Emersione.
- AR. Ascensione retta.
- Lat. Latitudine.

FESTE MOBILI.

Settuagesima	16	Febbrajo.
Giorno delle Ceneri	4	Marzo.
Pasqua di Risurrezione	19	Aprile.
Litanie alla Romana	25 26 27	Maggio.
Ascensione del Signore	28	Maggio.
Litanie all'Ambrosiana	1 2 3	Giugno.
Pentecoste	7	Giugno.
Santissima Trinità	14	Giugno.
Corpus Domini	18	Giugno.
Avvento all'Ambrosiana	15	Novembre.
Avvento alla Romana	29	Novembre.

NUMERI DELL'ANNO.

Numero d'Oro	17.
Ciclo Solare	1.
Epatta	XXVI.
Indizione Romana	13.
Lettera Domenicale	E. D.

QUATTRO TEMPORA.

Di Primavera	11 13 14	Marzo.
D' Estate	10 12 13	Giugno.
D' Autunno	16 18 19	Settembre.
D' Inverno	16 18 19	Dicembre.

ECLISSI DELL' ANNO 1840 IN TEMPO MEDIO.

- 17 Febbrajo. Eclisse parziale di Luna invisibile a Milano.
 Principio dell' Eclisse 1^h 33'.
 Fine dell' Eclisse . . . 3 45.
 Grandezza dell' Eclisse digiti 4 22'.
- 3 Marzo. Eclisse di Sole invisibile a Milano.
 Congiunzione vera della Luna col Sole 16^h 42'.
- 12 Agosto. Eclisse parziale di Luna invisibile a Milano.
 Principio dell' Eclisse 18^h 35'.
 Fine dell' Eclisse . . . 21 25.
 Grandezza dell' Eclisse digiti 7 16'.
- 26 Agosto. Eclisse di Sole invisibile a Milano.
 Congiunzione vera della Luna col Sole 19^h 21'.

Giorni dell' anno.	Obliquità apparente dell' eclittica.	Nutazione de' punti equinoziali in longit.	Giorni dell' anno.	Obliquità apparente dell' eclittica.	Nutazione de' punti equinoziali in longit.
0	23° 27' 44,2	+ 6,2	190	23° 27' 43,4	+ 8,4
10	27 44,3	+ 6,7	200	27 43,5	+ 8,9
20	27 44,5	+ 7,1	210	27 43,7	+ 9,2
30	27 44,6	+ 7,3	220	27 43,8	+ 9,2
40	27 44,8	+ 7,5	230	27 44,0	+ 9,2
50	27 44,9	+ 7,5	240	27 44,1	+ 9,1
60	27 45,0	+ 7,3	250	27 44,1	+ 8,8
70	27 45,1	+ 7,0	260	27 44,1	+ 8,5
80	27 45,1	+ 6,7	270	27 44,0	+ 8,1
90	27 44,9	+ 6,4	280	27 44,0	+ 7,7
100	27 44,8	+ 6,2	290	27 43,7	+ 7,4
110	27 44,7	+ 5,9	300	27 43,5	+ 7,3
120	27 44,5	+ 5,9	310	27 43,3	+ 7,3
130	27 44,3	+ 6,0	320	27 43,0	+ 7,4
140	27 44,0	+ 6,2	330	27 42,6	+ 7,7
150	27 43,7	+ 6,5	340	27 42,4	+ 8,3
160	27 43,5	+ 7,0	350	27 42,3	+ 8,8
170	27 43,4	+ 7,5	360	27 42,2	+ 9,4
180	27 43,3	+ 8,0	365	27 42,2	+ 10,1

VI
OCCULTAZIONI DELLE PRINCIPALI STELLE DIETRO LA LUNA
 PER L'ANNO 1840 A MILANO.

Giorni del mese.	Stelle occultate.	Tempo medio		Distanza dal punto più alto della ☾ nell'em.	Cong. appar. sull'orbita.	Distanza minima dal lembo della ☾.
		dell'immer.	dell'emers.			
Genn. 8 14 14 14 14	57 σ \approx 5. ^a	8 11'	14' A
	17b pl. Elet. 4.5	6 35	10 A
	6g " Celeno5	8 57	8 B
	19e " Taigete5	9 7	9 31	333
	20c " Maja 5	9 31	7 B
Febb. 16 20 12 14 17	136 ζ 4.5	7 34	5 B
	52 α Ω (Reg.) 1	15 18	16 4	348
	136 ζ 4.5	16 18	17 7	56
	77 χ \square 4	10 28	4 B
	47 ρ Ω 4	12 28	9 A
Marzo 19 23	52 α Ω (Reg.) 1	7 10	8 04	130
	23 τ Mj 3.4	12 13	2 B
Aprile 21 22 25	\Rightarrow 1495 C. A. 5	12 50	12 A
	40 τ \Rightarrow 4	15 23	16 32	41
	40 γ ζ 4	15 26	4 B
Giugno 25 26 12 18 25	49 δ ζ 3.4	19 46	20 B
	57 σ \approx 5	16 25	17 17	36
	1b Mj 5	12 32	10 B
	22 η ζ 5	10 50	12 B
	48 ϵ γ 5	14 47	15 46	108
Luglio 4 13 25 Sett. 3 15	91 ρ Ω 4	9 24	10 25	71
	40 τ \Rightarrow 4	10 15	14 B
	136 ζ 4.5	16 1	16 55	143
	23 τ Mj 3.4	5 53	6 56	75
Ottob. 15 2 13 13 13 13 15	48 ϵ γ 5	9 47	10 29	62
	\Rightarrow 1495 C. A. 5	7 48	9 14	67
	17b pl. Elet. 4.5	9 31	9 56	43
	17g " Celeno5	11 30	12 3	34
	19e " Taigete5	11 34	12 37	66
	20c " Maja 5	12 7	12 30	17
15	136 ζ 4.5	11 6	1 A

7.58 / 9.11

1. The first part of the document discusses the importance of maintaining accurate records of all transactions.

2. It is essential to ensure that all entries are supported by appropriate documentation.

3. Regular audits should be conducted to verify the accuracy of the records.

4. The second part of the document outlines the procedures for handling discrepancies.

5. Any errors identified during the audit process should be promptly investigated.

6. The findings of the audit should be reported to the appropriate authorities.

7. The third part of the document provides a detailed explanation of the accounting principles.

8. These principles are fundamental to the preparation of financial statements.

9. The fourth part of the document discusses the role of the auditor.

10. The auditor's primary responsibility is to provide an independent opinion on the financial statements.

11. The fifth part of the document outlines the scope of the audit.

12. The audit covers all material aspects of the entity's financial performance.

13. The sixth part of the document discusses the limitations of the audit.

14. The audit is conducted on a sampling basis and does not guarantee the absence of errors.

15. The seventh part of the document provides a summary of the key findings.

16. The audit was conducted in accordance with the applicable standards.

17. The eighth part of the document discusses the implications of the findings.

18. The findings indicate that the financial statements are fairly presented.

19. The ninth part of the document provides a conclusion.

20. The auditor's opinion is based on the evidence obtained during the audit.

21. The tenth part of the document discusses the responsibilities of management.

22. Management is responsible for the preparation and fair presentation of the financial statements.

23. The eleventh part of the document provides a list of references.

24. The references include the applicable accounting standards and the audit standards.

25. The twelfth part of the document discusses the scope of the audit.

26. The audit covers all material aspects of the entity's financial performance.

27. The thirteenth part of the document discusses the limitations of the audit.

28. The audit is conducted on a sampling basis and does not guarantee the absence of errors.

GIORNI.	FASI DELLA LUNA- in tempo medio.	GIORNI.	ECLISSI DE' SATELL. DI GIOVE Tempo medio.
4	Novilunio 9 ^h 57'		I. SATELLITE.
11	Primo quarto 20 35	1	1 28 14" imm.
18	Plenilunio 13 11	2	19 56 33
26	Ultimo quarto 2 11	* 4	14 24 59
		6	8 53 20
		8	3 21 45
		9	21 50 3
		* 11	16 18 29
		13	10 46 49
		15	5 15 14
		16	23 43 32
		18	18 11 58
		* 20	12 40 17
		22	7 8 42
		24	1 37 0
		25	20 5 25
		* 27	14 33 44
		29	9 2 9
		31	3 30 26
			II. SATELLITE.
		1	19 40 43 imm.
		5	8 57 12
		8	22 13 41
		12	11 30 7
		16	0 46 34
		19	14 2 58
		* 19	16 19 8 em.
		23	3 19 23 imm.
		23	5 35 31 em.
		* 26	16 35 46 imm.
		26	18 51 53 em.
		30	5 52 9 imm.
		30	8 8 15 em.
			III. SATELLITE.
		1	13 21 12 imm.
		* 1	15 31 13 em.
		* 8	17 18 33 imm.
		8	19 28 8 em.
		15	21 16 12 imm.
		15	23 25 23 em.
		23	1 13 49 imm.
		23	3 22 37 em.
		30	5 12 2 imm.
		30	7 20 27 em.
CONGIUNZIONE DELLA LUNA COLLE STELLE			
1	23 τ μ 3. 4. ^a 13 31		
2	45 ϕ μ 5. ^a 12 20		
2	3 p \rightarrow 5. ^a 21 0		
3	\rightarrow 1495 C. A. 5. ^a 5 54		
4	40 τ \rightarrow 4. ^a 7 19		
6	22 η χ 5. ^a 12 38		
7	40 γ χ 4. ^a 5 33		
7	46 δ χ 3. 4. ^a 9 53		
7	33 ι \approx 4. 5. ^a 18 24		
8	57 σ \approx 5. ^a 6 41		
9	90 ϕ \approx 5. ^a 4 1		
11	63 δ χ 5. ^a 3 58		
13	48 ϵ γ 5. ^a 14 28		
14	17 h. p. l. Elettra 4. 5. ^a 6 55		
14	16 g " Celeno 5. ^a 8 37		
14	19 e " Taigete 5. ^a 8 49		
14	20 c " Maja 5. ^a 9 1		
14	23 d " Merope 5. ^a 9 1		
14	25 η " Alcione 5. ^a 9 15		
14	27 f. p. l. Atlas 5. ^a 10 6		
14	28 h " Pleione 5. 6. ^a 10 9		
15	113 β ζ 2. ^a 22 31		
16	136 ζ 4. 5. ^a 8 15		
18	77 k \square 4. ^a 1 40		
20	32 α Ω (Regolo) 1. ^a 15 22		
21	47 ρ Ω 4. ^a 3 19		
22	84 τ Ω 4. ^a 5 46		
28	1 b μ 5. ^a 0 28		
28	2 a 1 μ 5. ^a 1 29		
28	6 π μ 3. 4. ^a 4 10		
28	23 τ μ 3. 4. ^a 21 21		
29	45 ϕ μ 5. ^a 20 5		
30	3 p \rightarrow 5. ^a 4 49		
30	\rightarrow 1495 C. A. 5. ^a 13 43		
31	40 τ \rightarrow 4. ^a 14 52		

Giorni dell'anno.	Giorni del mese.	Giorni della settimana.	TEMPO medio a mezzodi vero.	TEMPO sidereo a mezzodi vero.	TEMPO sidereo a mezzodi medio.	Nascere del Sole a tempo vero.	Tramontare del Sole a tempo vero.
1	1	Merc.	^h 3 ['] 35,97	^h 18 ['] 44 ["] 22,17	^h 18 ['] 40 ["] 45,62	^h 7 ['] 39	^h 4 ['] 21
2	2	Giov.	0 4 4,50	18 48 47,34	18 44 42,18	7 38	4 22
3	3	Ven.	0 4 32,70	18 53 12,19	18 48 38,74	7 38	4 22
4	4	Sab.	0 5 0,54	18 57 36,66	18 52 35,30	7 37	4 23
5	5	Dom.	0 5 27,99	19 2 0,74	18 56 31,86	7 37	4 23
6	6	Lun.	0 5 55,00	19 6 24,39	19 0 28,41	7 36	4 24
7	7	Mart.	0 6 21,55	19 10 47,56	19 4 24,97	7 35	4 25
8	8	Merc.	0 6 47,60	19 15 10,23	19 8 21,52	7 34	4 26
9	9	Giov.	0 7 13,11	19 19 32,38	19 12 18,08	7 34	4 26
10	10	Ven.	0 7 38,05	19 23 53,96	19 16 14,65	7 33	4 27
11	11	Sab.	0 8 2,41	19 28 14,94	19 20 11,21	7 32	4 28
12	12	Dom.	0 8 26,17	19 32 35,32	19 24 7,77	7 32	4 28
13	13	Lun.	0 8 49,52	19 36 55,09	19 28 4,32	7 31	4 29
14	14	Mart.	0 9 11,82	19 41 14,20	19 32 0,88	7 30	4 30
15	15	Merc.	0 9 33,64	19 45 32,65	19 35 57,44	7 29	4 31
16	16	Giov.	0 9 54,77	19 49 50,40	19 39 53,99	7 28	4 32
17	17	Ven.	0 10 15,20	19 54 7,44	19 43 50,55	7 26	4 34
18	18	Sab.	0 10 34,93	19 58 23,78	19 47 47,11	7 25	4 35
19	19	Dom.	0 10 53,94	20 2 39,41	19 51 43,67	7 24	4 36
20	20	Lun.	0 11 12,22	20 6 54,29	19 55 40,23	7 23	4 37
21	21	Mart.	0 11 29,76	20 11 8,43	19 59 36,79	7 22	4 38
22	22	Merc.	0 11 46,54	20 15 21,81	20 3 33,34	7 21	4 39
23	23	Giov.	0 12 2,55	20 19 34,43	20 7 29,90	7 20	4 40
24	24	Ven.	0 12 17,80	20 23 46,27	20 11 26,45	7 18	4 42
25	25	Sab.	0 12 32,27	20 27 57,34	20 15 23,01	7 17	4 43
26	26	Dom.	0 12 45,97	20 32 7,63	20 19 19,56	7 16	4 44
27	27	Lun.	0 12 58,89	20 36 17,13	20 23 16,11	7 15	4 45
28	28	Mart.	0 13 11,01	20 40 25,85	20 27 12,67	7 14	4 46
29	29	Merc.	0 13 22,33	20 44 33,76	20 31 9,23	7 13	4 47
30	30	Giov.	0 13 32,84	20 48 40,86	20 35 5,79	7 12	4 48
31	31	Ven.	0 13 42,55	20 52 47,16	20 39 2,35	7 11	4 49

Giorni del mese.	LONGITUDINE del Sole a mezzodi medio.	DECLINAZIONE australe del Sole a mezzodi vero.	VARIAZ. della declin. in 1' nel merid.	LATT. del Sole a mezzodi medio.	LOGARITMO della distan. della Terra dal Sole a mezzodi medio.
1	9 10 11 34,4	23 4 12,7	+ 0,19	0,26A	9,9926604
2	9 11 12 45,7	22 59 17,6	0,21	0,26	9,9926631
3	9 12 13 57,0	22 53 54,9	0,23	0,24	9,9926675
4	9 13 15 8,3	22 48 4,8	0,25	0,19	9,9926736
5	9 14 16 19,4	22 41 47,6	0,27	0,12	9,9926814
6	9 15 17 31,0	22 35 3,2	0,29	0,02	9,9926909
7	9 16 18 41,1	22 27 52,2	0,31	0,10B	9,9927021
8	9 17 19 51,7	22 20 14,6	0,33	0,23	9,9927150
9	9 18 21 1,1	22 12 10,6	0,34	0,36	9,9927298
10	9 19 22 10,3	22 3 40,5	0,36	0,48	9,9927465
11	9 20 23 18,7	21 54 44,7	0,38	0,59	9,9927653
12	9 21 24 26,6	21 45 23,2	0,40	0,68	9,9927863
13	9 22 25 33,9	21 35 36,5	0,41	0,76	9,9928096
14	9 23 26 40,3	21 25 24,8	0,43	0,81	9,9928352
15	9 24 27 46,0	21 14 48,3	0,45	0,84	9,9928633
16	9 25 28 51,1	21 3 47,5	0,47	0,83	9,9928940
17	9 26 29 55,1	20 52 22,6	0,48	0,79	9,9929274
18	9 27 30 58,6	20 40 33,9	0,50	0,72	9,9929636
19	9 28 32 1,5	20 28 21,7	0,51	0,62	9,9930026
20	9 29 33 3,6	20 15 46,2	0,53	0,51	9,9930443
21	10 0 34 5,1	20 2 48,1	0,55	0,37	9,9930887
22	10 1 35 5,9	19 49 27,5	0,56	0,23	9,9931357
23	10 2 36 6,2	19 35 44,7	0,58	0,09	9,9931853
24	10 3 37 5,9	19 21 40,0	0,59	0,03A	9,9932374
25	10 4 38 4,9	19 7 14,1	0,61	0,14	9,9932918
26	10 5 39 3,3	18 52 27,0	0,63	0,25	9,9933483
27	10 6 40 1,2	18 37 19,1	0,64	0,34	9,9934069
28	10 7 40 58,3	18 21 51,1	0,65	0,40	9,9934675
29	10 8 41 54,7	18 6 3,3	0,67	0,40	9,9935299
30	10 9 42 50,3	17 49 55,8	0,68	0,38	9,9935940
31	10 10 43 45,2	17 33 29,1	+ 0,69	0,33	9,9936595

Giorni del mese.	Giorni della settimana.	LONGITUDINE DELLA LUNA		LATITUDINE DELLA LUNA		Passag. della Luna pel meridiano in tempo medio.
		a mezzodi medio.	a mezzanotte media.	a mezzodi medio.	a mezza notte media.	
1	Merc.	8° 2' 12" 33"	8° 8' 10" 58"	5° 2' 7A	5° 3' 55A	22 0
2	Giov.	8 14 11 8	8 20 15 14	5 2 21	4 57 24	22 52
3	Ven.	8 26 17 29	9 2 24 0	4 49 3	4 37 19	23 45
4	Sab.	9 8 32 54	9 14 44 16	4 22 18	4 4 4	* *
5	Dom.	9 20 58 10	9 27 14 37	3 42 46	3 18 37	0 38
6	Lun.	10 3 33 39	10 9 55 20	2 51 48	2 22 37	1 29
7	Mart.	10 16 19 43	10 22 46 52	1 51 23	1 18 28	2 18
8	Merc.	10 29 16 51	11 5 49 47	0 44 14	0 9 7	3 4
9	Giov.	11 12 25 48	11 19 5 3	0 26 26B	1 1 57B	3 49
10	Ven.	11 25 47 43	0 2 33 58	1 36 55	2 10 52	4 34
11	Sab.	0 9 23 58	0 16 17 49	2 43 16	3 13 37	5 20
12	Dom.	0 23 15 37	1 0 17 23	3 41 22	4 6 8	6 9
13	Lun.	1 7 23 1	1 14 32 20	4 27 12	4 44 23	7 1
14	Mart.	1 21 45 1	1 29 0 37	4 57 13	5 5 23	7 59
15	Merc.	2 6 18 35	2 13 38 11	5 8 38	5 6 52	9 1
16	Giov.	2 20 58 41	2 28 19 10	5 0 4	4 58 20	10 6
17	Ven.	3 5 38 42	3 12 56 23	4 31 54	4 11 3	11 10
18	Sab.	3 20 11 18	3 27 22 35	3 46 16	3 18 5	12 11
19	Dom.	4 4 29 30	4 11 31 24	2 46 58	2 13 41	13 7
20	Lun.	4 18 27 49	4 25 18 22	1 38 46	1 2 53	13 58
21	Mart.	5 2 2 52	5 8 41 16	0 26 35	0 9 35A	14 44
22	Merc.	5 15 13 39	5 21 40 14	0 45 7A	1 19 34	15 28
23	Giov.	5 28 1 21	6 4 17 22	1 52 33	2 23 45	16 9
24	Ven.	6 10 28 48	6 16 36 10	2 52 52	3 19 42	16 51
25	Sab.	6 22 40 2	6 28 41 2	3 44 1	4 5 40	17 33
26	Dom.	7 4 59 46	7 10 36 52	4 24 29	4 40 22	18 17
27	Lun.	7 16 32 57	7 22 28 38	4 53 12	5 2 52	19 3
28	Mart.	7 28 24 31	8 4 21 9	5 9 19	5 12 26	19 52
29	Merc.	8 10 19 3	8 16 18 42	5 12 12	5 8 34	20 43
30	Giov.	8 22 20 33	8 28 24 59	5 1 31	4 51 1	21 36
31	Ven.	9 4 32 18	9 10 42 48	4 37 7	4 19 53	22 30

Giorni del mese.	AR. della Luna nel merid.	Declin. della Luna nel merid.	PARALLASSE equatoriale della Luna		DIAMETRO orizzontale della Luna		Nascere della Luna in tempo medio.	Tramontare della Luna in tempo medio.
			mezzo di medio.	mezza notte media.	mezzo di medio.	mezza notte media.		
1	16 44'	27 25A	54' 5"	54' 11"	29' 31"	29' 35"	18 1'	1 20'
2	17 41'	28 13	54' 18	54' 26	29' 38	29' 43	19 0	1 57'
3	18 38	27 34	54' 36	54' 47	29' 48	29' 54	19 51	2 46'
4	* *	* *	54' 59	55' 11	30 1	30 8	20 29	3 45'
5	19 35	25 25	55' 24	55' 38	30 14	30 22	21 4	4 53'
6	20 30	21 55	55 52	56 6	30 30	30 37	21 31	6 2
7	21 22	17 15	56 20	56 35	30 45	30 53	21 51	7 15
8	22 13	11 42	56 50	57 5	31 1	31 10	22 8	8 29
9	23 2	5 31	57 20	57 36	31 18	31 26	22 28	9 42
10	23 51	1 2B	57 51	58 7	31 35	31 43	22 47	10 54
11	0 41	7 39	58 25	58 39	31 52	32 1	23 7	12 9
12	1 34	14 0	58 54	59 8	32 9	32 17	23 31	13 27
13	2 30	19 43	59 22	59 34	32 24	32 31	* *	14 47
14	3 32	24 19	59 45	59 53	32 37	32 41	0 3	16 7
15	4 38	27 18	60 0	60 3	32 45	32 47	0 43	17 23
16	5 47	28 16	60 4	60 2	32 47	32 46	1 37	18 29
17	6 56	27 4	59 56	59 48	32 43	32 39	2 47	19 21
18	8 1	23 55	59 36	59 21	32 32	32 24	4 6	20 12
19	9 1	19 15	59 3	58 43	32 14	32 3	5 23	20 35
20	9 56	13 37	58 21	57 57	31 51	31 38	6 42	20 58
21	10 46	7 29	57 33	57 9	31 25	31 12	7 57	21 17
22	11 34	1 13	56 44	56 21	30 58	30 46	9 8	21 36
23	12 20	4 55A	55 58	55 37	30 33	30 21	10 12	21 52
24	13 5	10 42	55 18	55 1	30 11	30 2	11 23	22 9
25	13 51	15 58	54 46	54 33	29 54	29 47	12 29	22 18
26	14 39	20 32	54 23	54 16	29 41	29 37	13 37	22 51
27	15 29	24 14	54 11	54 9	29 35	29 33	14 42	23 18
28	16 22	26 51	54 9	54 12	29 33	29 35	15 48	23 52
29	17 18	28 11	54 17	54 24	29 38	29 42	16 50	* *
30	18 15	28 5	54 34	54 46	29 47	29 54	17 44	0 36
31	19 12	26 29	54 59	55 13	30 1	30 8	18 29	1 32

POSIZIONE DEI SATELLITI DI GIOVE.

	Oriente	17 ^h 2'	Occidente
1	03	.1	○ 4.2.
2		3. 2. 4.	○ 1.
3	403	.1	○ 20
4	4.	.3	○ 2. 10
5	4.	2.	○ .1 .3
6	.4	.2, 1.	○ .3
7	.4		○ .1 .2 3.
8	.4	1.	○ 3. 2.
9		3.2. 4	○ 1.
10	3.	.1.2	○ .4
11		.3	○ 1. 2. 4.
12	01	.2.	○ .3 4
13		.2 1.	○ .3 .4
14			○ .1.2 .3 .4
15		1.	○ 3.2. 4.
16		302	○ 1. 4.
17	3.	.1.2	○ 4.
18	04	.3	○ 1. .2
19	02	4.	.1 ○ 30
20	4.	2.	1. ○ .3
21	4.		○ 102 .3
22	4.	1.	○ 3.2.
23	.4	302	○ .1
24	.4 3.	102	○
25	304		○ 1. .2
26		104 .3	○ 2.
27		2.	○ 4 .3 10
28			○ 102 .3.4
29		1.	○ 302 .4
30		2. 3.	○ .1 .4
31	3.	.2 .1	○ 4.

GIORNI.		FASI DELLA LUNA in tempo medio.		GIORNI.		ECLISSI DE' SATELLI. DI GIOVE Tempo medio.	
3		Novilunio	2 ^b 36'			I. SATELLITE.	
10		Primo quarto	4 41	1	21	58	51 imm.
17		Plenilunio	2 30	* 3	16	27	11
24		Ultimo quarto	23 27	5	11	55	36
CONGIUNZIONE DELLA LUNA COLLE STELLE.				7	5	23	53
				8	23	52	18
				10	18	20	37
				12	12	49	2
				14	7	17	19
				16	1	45	44
2	22	♃ 5. ^a	19 54	17	20	14	3
3	40	♃ 4. ^a	12 33	* 19	14	42	29
3	40	♃ 3. ^a	15 44	21	9	10	46
4	35	♃ 4. ^a 5. ^a	1 9	23	5	39	11
4	57	♃ 5. ^a	13 10	24	22	7	31
5	73	♃ 4. ^a	0 16	* 26	16	35	57
7	63	♃ 5. ^a	9 21	28	11	4	15
9	48	ε 3. ^a	20 7	II. SATELLITE:			
10	17	b. p. I. Elettra 4. 5. ^a	12 56	2	19	8	30 imm.
10	16	g " Celeno 5. ^a	14 39	2	21	24	56 em.
10	19	e " Taigeta 5. ^a	14 57	6	8	24	52 imm.
10	20	c " Maja 5. ^a	15 4	6	10	40	58 em.
10	23	d " Merope 5. ^a	15 6	9	21	41	15 imm.
10	25	η " Alcione 3. ^a	15 18	9	23	57	21 em.
10	27	f. p. I. Atlas 5. ^a	16 12	18	10	57	37 imm.
10	28	h " Pleione 5. 6. ^a	16 19	* 15	13	13	43 em.
12	113	β 2. ^a	3 37	17	0	14	0 imm.
12	136	γ 4. 5. ^a	15 43	17	2	30	6 em.
14	77	k □ 4. ^a	10 2	20	13	30	23 imm.
15	43	γ 5. ^a	10 8	* 20	15	46	30 em.
17	32	α Ω (Regolo) 1. ^a	0 59	24	2	46	48 imm.
17	47	ρ Ω 4. ^a	13 1	24	5	2	56 em.
21	68	i η 3. ^a	8 1	* 27	16	3	13 imm.
24	1	b μ 5. ^a	8 42	27	18	19	22 em.
24	2	a ι μ 5. ^a	9 40	III. SATELLITE.			
24	6	π μ 3. 4. ^a	12 22	6	9	9	37 imm.
24	13	c 2 μ 5. ^a	19 3	6	11	17	41 em.
25	23	τ μ 3. 4. ^a	5 35	13	16	7	15 imm.
26	45	Ofiuco 5. ^a	4 26	* 13	15	14	59 em.
26	3	p ⇒ 5. ^a	13 16	* 20	17	4	30 imm.
26	⇒	1495 C. A. 5. ^a	22 16	20	19	11	54 em.
27	40	r ⇒ 4. ^a	23 40	27	21	1	45 imm.
				27	22	8	52 em.

Giorni dell'anno.	Giorni del mese.	Giorni della settimana.	TEMPO medio a mezzodi vero.	TEMPO sidereo a mezzodi vero.	TEMPO sidereo a mezzodi medio.	Nascere del Sole a tempo vero.	Tramontare del Sole a tempo vero.
32	1	Sab.	^h 0 13 ['] 51 ["] 44	^h 20 56 ['] 52 ["] 63	^h 20 42 ['] 58 ["] 91	^h 7 9	^h 4 51
33	2	Dom.	0 13 59,51	21 0 57,27	20 46 55,46	7 8	4 52
34	3	Lun.	0 14 6,75	21 5 1,09	20 50 52,02	7 6	4 54
35	4	Mart.	0 14 13,17	21 9 4,03	20 54 48,57	7 5	4 55
36	5	Merc.	0 14 18,78	21 13 6,26	20 58 45,13	7 3	4 57
37	6	Giov.	0 14 23,56	21 17 7,60	21 2 41,68	7 2	4 58
38	7	Ven.	0 14 27,50	21 24 8,11	21 6 38,24	7 1	4 59
39	8	Sab.	0 14 30,63	21 25 7,81	21 10 34,80	7 0	5 0
40	9	Dom.	0 14 32,94	21 29 6,69	21 14 31,56	6 58	5 2
41	10	Lun.	0 14 34,44	21 33 4,74	21 18 27,91	6 57	5 3
42	11	Mart.	0 14 35,13	21 37 1,98	21 22 24,46	6 55	5 5
43	12	Merc.	0 14 35,04	21 40 58,44	21 26 21,01	6 54	5 6
44	13	Giov.	0 14 34,16	21 44 54,12	21 30 17,57	6 53	5 7
45	14	Ven.	0 14 32,48	21 48 49,01	21 34 14,14	6 51	5 9
46	15	Sab.	0 14 30,06	21 52 43,13	21 38 10,69	6 49	5 11
47	16	Dom.	0 14 26,90	21 56 36,52	21 42 7,24	6 48	5 12
48	17	Lun.	0 14 23,01	22 0 29,16	21 46 5,79	6 46	5 14
49	18	Mart.	0 14 18,40	22 4 21,10	21 50 0,35	6 45	5 15
50	19	Merc.	0 14 13,11	22 8 12,34	21 53 56,90	6 43	5 17
51	20	Giov.	0 14 7,13	22 12 2,93	21 57 53,46	6 42	5 18
52	21	Ven.	0 14 0,47	22 15 52,78	22 1 50,01	6 40	5 20
53	22	Sab.	0 13 53,18	22 19 42,03	22 5 46,57	6 38	5 22
54	23	Dom.	0 13 45,28	22 23 30,68	22 9 43,12	6 37	5 23
55	24	Lun.	0 13 36,78	22 27 18,70	22 13 39,68	6 35	5 25
56	25	Mart.	0 13 27,68	22 31 6,12	22 17 36,23	6 34	5 26
57	26	Merc.	0 13 18,01	22 34 52,98	22 21 52,79	6 32	5 28
58	27	Giov.	0 13 7,78	22 38 39,28	22 25 29,34	6 31	5 29
59	28	Ven.	0 12 57,01	22 42 25,04	22 29 25,90	6 29	5 31
60	29	Sab.	0 12 45,73	22 46 10,28	22 33 22,45	6 27	5 33

Giorni del mese.	LONGITUDINE del Sole a mezzodi medio.	DECLINAZIONE australe del Sole a mezzodi vero.	VARIAZ. della declin. in 1' nel merid.	LATIT. del Sole a mezzodi medio.	LOGARITMO della distan. della Terra dal Sole a mezzodi medio.
1	10° 11' 44" 39,0	17° 16' 43,9	+ 0,70	0,27A	9,9937264
2	10 12 45 31,8	16 59 40,3	0,72	0,17	9,9937947
3	10 13 46 23,6	16 42 18,8	0,73	0,07	9,9938642
4	10 14 47 14,0	16 24 40,0	0,74	0,06B	9,9939350
5	10 15 48 3,2	16 6 44,1	0,75	0,19	9,9940071
6	10 16 48 51,1	15 48 31,6	0,76	0,31	9,9940805
7	10 17 49 37,4	15 30 3,1	0,77	0,43	9,9941552
8	10 18 50 22,3	15 11 18,7	0,78	0,53	9,9942313
9	10 19 51 5,4	14 52 19,1	0,79	0,60	9,9943088
10	10 20 51 47,0	14 33 4,5	0,80	0,65	9,9943879
11	10 21 52 26,8	14 13 35,7	0,81	0,68	9,9944687
12	10 22 53 5,1	13 53 52,8	0,82	0,67	9,9945513
13	10 23 53 41,6	13 33 56,4	0,83	0,63	9,9946359
14	10 24 54 16,2	13 13 46,6	0,84	0,56	9,9947224
15	10 25 54 49,3	12 53 24,0	0,85	0,47	9,9948109
16	10 26 55 20,7	12 32 49,1	0,86	0,37	9,9949014
17	10 27 55 50,5	12 12 2,3	0,86	0,25	9,9949940
18	10 28 56 18,6	11 51 3,8	0,87	0,11	9,9950887
19	10 29 56 45,2	11 29 54,1	0,88	0,04A	9,9951855
20	11 0 57 10,5	11 8 33,6	0,89	0,18	9,9952843
21	11 1 57 33,9	10 47 2,7	0,90	0,29	9,9953849
22	11 2 57 55,9	10 25 21,8	0,90	0,39	9,9954873
23	11 3 58 17,2	10 3 31,1	0,91	0,48	9,9955914
24	11 4 58 36,0	9 41 31,3	0,92	0,53	9,9956971
25	11 5 58 53,8	9 19 22,6	0,92	0,55	9,9958041
26	11 6 59 10,3	8 57 5,4	0,92	0,54	9,9959123
27	11 7 59 25,1	8 34 40,2	0,93	0,51	9,9960214
28	11 8 59 38,6	8 12 7,3	0,93	0,45	9,9961314
29	11 9 59 50,4	7 49 27,2	+ 0,95	0,55	9,9962423

Giorni del mese.	Giorni della settimana.	LONGITUDINE DELLA LUNA		LATITUDINE DELLA LUNA		Passag. della Luna pel meridiano in tempo medio.
		a mezzodi medio.	a mezzanotte media.	a mezzodi medio.	a mezza notte media.	
1	Sab.	9° 16' 56" 42	9° 23' 14" 10	3° 59' 23A	3° 35' 48A	23° 22'
2	Dom.	9 29 35 16	10 6 0 4	3 9 18	2 40 8	+ / *
3	Lun.	10 12 28 34	10 19 0 41	2 8 37	1 35 5	0 12
4	Mart.	10 25 36 20	11 2 15 22	0 59 57	0 23 41	1 0
5	Merc.	11 8 57 38	11 15 42 57	0 13 15B	0 50 17B	1 47
6	Giov.	11 22 31 8	11 29 22 0	1 26 53	2 2 29	2 32
7	Ven.	0 6 15 21	0 13 11 1	2 36 33	3 8 30	3 19
8	Sab.	0 20 8 50	0 27 8 35	3 37 51	4 4 4	4 6
9	Dom.	1 4 10 8	1 11 13 16	4 26 44	4 45 28	4 57
10	Lun.	1 18 17 47	1 25 23 24	4 59 56	5 9 52	5 52
11	Mart.	2 2 29 53	2 9 36 55	5 15 4	5 15 28	6 51
12	Merc.	2 16 44 12	2 23 51 20	5 11 1	5 1 47	7 54
13	Giov.	3 0 57 56	3 8 3 34	4 47 55	4 29 40	8 56
14	Ven.	3 15 7 47	3 22 10 8	4 7 22	3 41 25	9 57
15	Sab.	3 29 10 8	4 6 7 20	3 12 15	2 40 25	10 54
16	Dom.	4 13 1 18	4 19 51 40	2 6 27	1 30 57	11 47
17	Lun.	4 26 38 6	5 3 20 19	0 54 28	0 17 35	12 35
18	Mart.	5 9 58 7	5 16 31 22	0 19 8A	0 55 11A	13 19
19	Merc.	5 23 0 3	5 29 24 12	1 30 7	2 3 30	14 2
20	Giov.	6 5 43 58	6 11 59 31	2 34 58	3 4 13	14 44
21	Ven.	6 18 11 9	6 24 19 13	3 31 0	3 55 5	15 26
22	Sab.	7 0 24 5	7 6 26 13	4 16 17	4 34 29	16 10
23	Dom.	7 12 26 6	7 18 24 15	4 49 33	5 1 24	16 55
24	Lun.	7 24 21 13	8 0 17 34	5 9 58	5 15 13	17 43
25	Mart.	8 6 13 54	8 12 10 48	5 17 5	5 15 35	18 34
26	Merc.	8 18 8 50	8 24 8 36	5 10 40	5 2 21	19 26
27	Giov.	9 0 10 39	9 6 15 31	4 50 40	4 35 37	20 19
28	Ven.	9 12 23 42	9 18 35 39	4 17 18	3 55 48	21 11
29	Sab.	9 24 51 47	10 1 12 26	5 31 15	3 3 49	22 2

Giorni del mese.	AB. della Luna nel merid.	Declin. della Luna nel merid.	PARALLASSE equatoriale della Luna		DIAMETRO orizzontale della Luna		Nascere della Luna in tempo medio.	Tramontare della Luna in tempo medio.
			mezzo di medio.	mezza notte media.	mezzo di medio.	mezza notte media.		
1	20 9	23° 26A	55 29	55 45	30 17	30 11	19 3	2 37
2	* *	* *	56 3	56 20	30 36	30 45	19 33	3 47
3	21 3	19 6	56 37	56 54	30 54	31 4	19 54	5 1
4	21 55	15 42	57 10	57 25	31 12	31 20	20 15	6 16
5	22 46	7 33	57 40	57 53	31 29	31 36	20 32	7 29
6	23 35	0 57	58 6	58 17	31 43	31 49	20 55	8 44
7	0 26	5 46B	58 28	58 37	31 55	32 0	21 12	9 59
8	1 18	12 17	58 46	58 53	32 5	32 8	21 35	11 16
9	2 13	18 13	59 0	59 5	32 12	32 15	22 2	12 35
10	3 12	23 8	59 9	59 12	32 17	32 19	22 40	13 54
11	4 15	26 37	59 14	59 15	32 20	32 21	23 27	15 10
12	5 21	28 16	59 14	59 12	32 20	32 19	* *	16 19
13	6 28	27 53	59 9	59 4	32 17	32 14	0 27	17 15
14	7 33	25 33	58 57	58 48	32 11	32 6	1 42	17 58
15	8 54	21 33	58 38	58 25	32 0	31 53	2 58	18 32
16	9 31	16 22	58 12	57 56	31 46	31 37	4 18	19 0
17	10 23	10 25	57 40	57 22	31 29	31 19	5 33	19 21
18	11 12	4 8	57 3	56 44	31 8	30 58	6 48	19 38
19	11 58	2 10A	56 24	56 5	30 47	30 37	7 53	19 57
20	12 44	8 13	55 46	55 28	30 26	30 17	9 5	20 13
21	13 31	13 49	55 11	54 57	30 7	30 0	10 11	20 31
22	14 18	18 46	54 43	54 32	29 52	29 46	11 21	20 51
23	15 8	22 53	54 23	54 16	29 41	29 37	12 27	21 17
24	16 0	25 58	54 12	54 11	29 35	29 35	13 34	21 48
25	16 54	27 51	54 12	54 16	29 35	29 37	14 39	22 29
26	17 50	28 22	54 22	54 31	29 41	29 46	15 36	23 20
27	18 47	27 25	54 43	54 36	29 52	29 59	16 23	* *
28	19 44	25 0	55 12	55 30	30 8	30 18	17 0	0 21
29	20 39	21 12	55 49	56 10	30 28	30 40	17 34	1 28

POSIZIONE DEI SATELLITI DI GIOVE.

	Oriente	15 ^h 39'	Occidente
1	3.	○	1. 2. 4.
2		163 ○ 2.	4.
3	2.	○ 1. 4. 3	
4		4. ○ .1	.3 20
5	4.	1. ○	2. 3.
6	4.	2. 3. ○	.1
7	4. 3. .2 1.	○	
8	4. 3.	○	162
9	.4	.3 .1 ○	2.
10	.4 2.	○ 1. .3	
11	.4	.2 .1 ○	.3
12		1. ○	2. 3. 40
13		2. ○ 3. .1	.4
14	3. .2 1.	○	.4
15	3.	○	.2, 1. .4
16	.3 .1	○	2. .4
17	2.	○ 163	4.
18	.2 .1	○	.3 4.
19	○ 1	○	.2 463
20	○ 2	○ 16463	
21		362,4. 1. ○	
22	4.5.	○	.2 .1
23	4. 3 1.	○	2.
24	4. 2.	○ .3 1.	
25	4. .2 .1	○	.3
26	.4	○	.2 .3 10
27	○ 1	○ 2. 3.	
28		2. 364 1. ○	
29	3.	○ 264 .1	

GIORNI.	FASI DELLA LUNA in tempo medio.	GIORNI.	ECLISSI DE' SATELL. DI GIOVE Tempo medio.
3	Novilunio 16 ^h 42'		I. SATELLITE.
10	Primo quarto 11 45		5 32' 40" imm.
17	Plenilunio 17 8		0 1 0
25	Ultimo quarto 19 19		18 29 26
CONGIUNZIONE DELLA LUNA COLLE STELLE.			
1	22 η ⋈ 5. ^a 4 52		* 6 12 57 45
1	40 γ ⋈ 4. ^a 21 23		8 7 26 10
2	49 δ ⋈ 3. 4. ^a 0 36		10 1 54 31
2	33 ι ≡ 4. 5. ^a 9 52		* 13 14 51 17
2	57 σ ≡ 5. ^a 21 45		15 9 19 44
3	90 φ ≡ 5. ^a 18 22		17 3 48 6
5	63 δ ⋈ 5. ^a 16 28		18 22 16 33
8	48 ε γ 5. ^a 1 52		20 16 44 53
8	17 b. p. l. Elettra 4. 5. ^a 18 24		* 22 11 13 21
8	16 g " Celeno 5. ^a 20 6		24 5 41 43
8	19 e " Taigete 5. ^a 20 20		26 0 10 12
8	20 c " Maja 5. ^a 20 31		27 18 38 33
8	23 d " Merope 5. ^a 20 33		* 29 13 7 2
8	25 η " Alcione 3. ^a 21 3		31 7 35 25
8	27 f. p. l. Atlas 5. ^a 21 41		II. SATELLITE.
8	28 h " Pleione 5. 6. ^a 21 42		2 5 19 41 imm.
10	113 β ♀ 2. ^a 11 4		5 18 36 8
10	136 ♀ 4. 5. ^a 21 11		9 7 52 39
12	77 k □ 4. ^a 16 28		12 21 9 10
13	43 γ ♂ 5. ^a 16 58		16 10 25 45
15	32 α Ω (Regolo) 1. ^a 8 43		19 23 42 21
15	47 p Ω 4. ^a 20 55		* 23 12 59 0
19	68 i ⋈ 3. ^a 16 23		27 2 15 42
22	i b M _J 5. ^a 16 43		* 30 15 32 26
22	2 a i M _J 5. ^a 17 41		III. SATELLITE.
22	6 π M _J 3. 4. ^a 20 22		6 0 59 25 imm.
23	13 c 2 M _J 5. ^a 3 1		6 3 6 16 em.
23	23 τ M _J 3. 4. ^a 13 17		13 4 57 6 imm.
24	45 Ofiuco 5. ^a 12 36		13 7 3 42 em.
25	→ 1495 C. A. 5. ^a 6 31		20 8 55 25 imm.
26	40 τ → 4. ^a 8 31		* 20 11 1 46 em.
28	22 η ⋈ 5. ^a 14 20		* 27 12 53 12 imm.
29	49 δ ⋈ 3. 4. ^a 10 19		* 27 14 59 21 em.
29	33 ι ≡ 4. 5. ^a 19 43		
30	57 σ ≡ 5. ^a 7 40		
31	90 φ ≡ 5. ^a 4 16		

Giorni dell'anno.	Giorni del mese.	Giorni della settimana.	TEMPO medio a mezzodi vero.	TEMPO siderico a mezzodi vero.	TEMPO siderico a mezzodi medio.	Nascere del Sole a tempo vero.	Tramontare del Sole a tempo vero.
61	1	Dom.	0 12 33,93	22 49 55,00	22 37 19,00	6 26	5 34
62	2	Lun.	0 12 21,63	22 55 50,23	22 41 15,56	6 25	5 55
63	3	Mart.	0 12 8,84	22 57 22,94	22 45 12,11	6 24	5 36
64	4	Merc.	0 11 55,60	23 1 6,22	22 49 8,66	6 22	5 38
65	5	Giov.	0 11 41,92	23 4 49,05	22 53 5,21	6 21	5 39
66	6	Ven.	0 11 27,79	23 8 51,43	22 57 1,76	6 19	5 41
67	7	Sab.	0 11 15,24	23 12 13,40	23 0 58,32	6 18	5 42
68	8	Dom.	0 10 58,29	23 15 54,96	23 4 54,87	6 16	5 44
69	9	Lun.	0 10 42,95	23 19 58,13	23 8 51,42	6 15	5 45
70	10	Mart.	0 10 27,24	23 23 16,92	23 12 47,98	6 13	5 47
71	11	Merc.	0 10 11,18	23 26 57,38	23 16 44,53	6 12	5 48
72	12	Giov.	0 9 54,80	23 30 37,52	23 20 41,68	6 10	5 50
73	13	Ven.	0 9 38,11	23 34 17,33	23 24 37,64	6 9	5 51
74	14	Sab.	0 9 21,14	23 37 56,86	23 28 34,19	6 7	5 53
75	15	Dom.	0 9 3,92	23 41 56,14	23 32 30,74	6 5	5 55
76	16	Lun.	0 8 46,47	23 45 15,18	23 36 27,50	6 4	5 56
77	17	Mart.	0 8 28,79	23 48 54,03	23 40 25,85	6 2	5 58
78	18	Merc.	0 8 10,92	23 52 52,67	23 44 20,41	6 1	5 59
79	19	Giov.	0 7 52,89	23 56 12,14	23 48 16,96	5 59	6 1
80	20	Ven.	0 7 34,71	23 59 49,48	23 52 13,52	5 58	6 2
81	21	Sab.	0 7 16,40	0 3 27,67	23 56 10,07	5 56	6 4
82	22	Dom.	0 6 57,99	0 7 5,76	0 0 6,62	5 54	6 6
83	23	Lun.	0 6 39,52	0 10 43,78	0 4 3,17	5 53	6 7
84	24	Mart.	0 6 20,99	0 14 21,75	0 7 59,72	5 51	6 9
85	25	Merc.	0 6 2,43	0 17 59,70	0 11 56,28	5 50	6 10
86	26	Giov.	0 5 43,88	0 21 37,67	0 15 52,23	5 48	6 12
87	27	Ven.	0 5 25,36	0 25 15,64	0 19 49,39	5 46	6 14
88	28	Sab.	0 5 6,87	0 28 53,65	0 23 45,94	5 45	6 15
89	29	Dom.	0 4 48,43	0 32 31,70	0 27 42,99	5 43	6 17
90	30	Lun.	0 4 30,05	0 36 9,81	0 31 39,05	5 41	6 19
91	31	Mart.	0 4 11,75	0 39 48,03	0 35 35,60	5 40	6 20

Giorni del mese.	LONGITUDINE del Sole a mezzodi medio.	DECLINAZIONE australe del Sole a mezzodi vero.	VARIAZ. della declin. in 1' nel merid.	LATIT. del Sole a mezzodi medio.	LOGARITMO della distan. della Terra dal Sole a mezzodi medio.
1	11 11 0 0,7	7 26 40,2	+ 0,94	0,24A	9,9963557
2	11 12 0 0,2	7 5 46,9	0,94	0,11	9,9964655
3	11 13 0 15,8	6 40 47,6	0,95	0,02B	9,9965778
4	11 14 0 20,7	6 17 42,7	0,95	0,14	9,9966905
5	11 15 0 25,7	5 54 32,5	0,96	0,25	9,9968036
6	11 16 0 24,6	5 31 17,7	0,96	0,34	9,9969170
7	11 17 0 25,4	5 7 58,6	0,97	0,43	9,9970308
8	11 18 0 20,1	4 44 35,6	0,97	0,50	9,9971449
9	11 19 0 14,6	4 21 8,9	0,98	0,53	9,9972595
10	11 20 0 6,8	3 57 39,1	0,98	0,53	9,9973748
11	11 20 59 57,0	3 34 6,6	0,98	0,50	9,9974907
12	11 21 59 44,7	3 10 31,7	0,98	0,44	9,9976075
13	11 22 59 30,2	2 46 54,6	0,99	0,36	9,9977248
14	11 23 59 13,5	2 23 15,9	0,99	0,24	9,9978432
15	11 24 58 54,5	1 59 36,1	0,99	0,12	9,9979626
16	11 25 58 33,3	1 35 55,1	0,99	0,02A	9,9980831
17	11 26 58 10,1	1 12 13,4	0,99	0,15	9,9982046
18	11 27 57 44,7	0 48 31,7	0,99	0,29	9,9983271
19	11 28 57 17,4	0 24 50,1	0,99	0,42	9,9984507
20	11 29 56 48,1	0 1 8,8	0,99	0,52	9,9985753
21	0 0 56 16,9	0 22 31,7	0,99	0,61	9,9987007
22	0 1 55 43,7	0 46 11,1	0,99	0,66	9,9988269
23	0 2 55 8,9	1 9 49,2	0,98	0,70	9,9989539
24	0 3 54 32,0	1 33 25,4	0,98	0,69	9,9990814
25	0 4 53 53,6	1 56 59,5	0,98	0,67	9,9992092
26	0 5 53 13,5	2 20 31,2	0,98	0,61	9,9993373
27	0 6 52 31,6	2 44 0,2	0,98	0,53	9,9994654
28	0 7 51 47,7	3 7 25,9	0,97	0,42	9,9995934
29	0 8 51 2,2	3 30 48,1	0,97	0,30	9,9997210
30	0 9 50 14,7	3 54 6,4	0,97	0,17	9,9998481
31	0 10 49 25,5	4 17 20,5	+ 0,97	0,04A	9,9999747

Giorni del mese.	Giorni della settimana.	LONGITUDINE DELLA LUNA		LATITUDINE DELLA LUNA		Passag. della Luna pel meridiano in tempo medio.
		a mezzodi medio.	a mezzanotte media.	a mezzodi medio.	a mezza notte media.	
1	Dom.	10 7 37 53	10 14 8 18	2 33 44A	2 1 16A	22 51
2	Lun.	10 20 43 48	10 27 24 21	1 26 47	0 50 40	23 39
3	Mart.	11 4 9 53	11 11 0 11	0 13 25	0 24 28B	* *
4	Merc.	11 17 54 57	11 24 53 46	1 2 24B	1 39 45	0 26
5	Giov.	0 1 56 13	0 9 1 44	2 15 53	2 50 10	1 13
6	Ven.	0 16 9 45	0 23 19 39	3 22 0	3 50 47	2 1
7	Sab.	1 0 30 49	1 7 42 40	4 16 1	4 37 14	2 52
8	Dom.	1 14 54 36	1 22 6 5	4 54 4	5 6 16	3 47
9	Lun.	1 29 16 37	2 6 25 46	5 13 39	5 16 8	4 46
10	Mart.	2 13 33 9	2 20 38 27	5 13 45	5 6 36	5 47
11	Merc.	3 27 41 25	3 4 41 51	4 54 51	4 38 46	6 50
12	Giov.	3 11 39 36	3 18 34 33	4 18 40	3 54 55	7 50
13	Ven.	3 25 26 37	4 2 15 44	3 27 57	2 58 12	8 47
14	Sab.	4 9 1 52	4 15 44 58	2 26 10	1 52 21	9 40
15	Dom.	4 22 24 59	4 29 1 54	1 17 16	0 41 26	10 28
16	Lun.	5 5 35 40	5 12 6 14	0 5 20	0 30 31A	11 13
17	Mart.	5 18 33 35	5 24 57 42	1 5 39A	1 39 38	11 56
18	Merc.	6 1 18 35	6 7 36 17	2 12 4	2 42 35	12 38
19	Giov.	6 13 50 52	6 20 2 25	3 10 52	3 36 38	13 20
20	Ven.	6 26 11 6	7 2 17 6	3 59 40	4 19 47	14 4
21	Sab.	7 8 20 40	7 14 22 3	4 36 49	4 50 40	14 49
22	Dom.	7 20 21 34	7 26 19 36	5 1 15	5 8 30	15 36
23	Lun.	8 2 16 34	8 8 12 53	5 12 24	5 12 57	16 25
24	Mart.	8 14 9 3	8 20 5 37	5 10 9	5 4 0	17 16
25	Merc.	8 26 3 7	9 2 2 8	4 54 35	4 41 56	18 8
26	Giov.	9 8 3 14	9 14 7 3	4 26 6	4 7 11	19 0
27	Ven.	9 20 14 10	9 26 25 10	3 45 16	3 20 32	19 51
28	Sab.	10 2 40 36	10 9 1 1	2 53 6	2 23 13	20 40
29	Dom.	10 15 26 52	10 21 58 34	1 51 6	1 17 5	21 28
30	Lun.	10 28 36 25	11 5 20 38	0 41 32	0 4 51	22 15
31	Mart.	11 12 11 14	11 19 8 9	0 32 27B	1 9 48B	23 2

Giorni del mese.	AR. della Luna nel merid.	Declin. della Luna nel merid.	PARALLASSE equatoriale della Luna		DIAMETRO orizzontale della Luna		Nascere della Luna in tempo medio.	Tramontare della Luna in tempo medio.
			mezzo di medio.	mezza di notte media.	mezzo di medio.	mezza di notte media.		
1	21 32'	16 14A	56' 32''	56' 54''	30' 52''	31' 4''	17 58	2 40
2	22 24	10 18	57 15	57 37	31 15	31 27	18 20	3 54
3	* *	* *	57 57	58 17	31 38	31 49	18 38	5 10
4	23 15	3 42	58 34	58 50	31 58	32 7	18 58	6 28
5	0 6	3 11B	59 3	59 14	32 14	32 20	19 17	7 42
6	0 59	10 1	59 23	59 29	32 25	32 28	19 39	9 1
7	1 54	16 21	59 33	59 34	32 30	32 31	20 8	10 21
8	2 53	21 45	59 34	59 31	32 31	32 29	20 41	11 42
9	3 56	25 45	59 26	59 20	32 26	32 23	21 23	13 1
10	5 1	27 59	59 13	59 4	32 19	32 14	22 21	14 11
11	6 8	28 13	58 55	58 44	32 10	32 4	23 30	15 11
12	7 12	26 31	58 33	58 22	31 58	31 52	* *	15 58
13	8 14	23 6	58 10	57 57	31 45	31 38	0 43	16 35
14	9 10	18 25	57 44	57 31	31 31	31 24	2 0	17 2
15	10 2	12 50	57 17	57 3	31 16	31 8	3 15	17 23
16	10 52	6 45	56 48	56 34	31 0	30 53	4 29	17 43
17	11 39	0 30	56 19	56 4	30 44	30 36	5 39	18 1
18	12 25	5 40A	55 48	55 34	30 28	30 20	6 44	18 18
19	13 11	11 29	55 19	55 5	30 12	30 4	7 55	18 35
20	13 58	16 45	54 52	54 41	29 57	29 51	9 4	18 54
21	14 47	21 15	54 30	54 22	29 45	29 41	10 14	19 18
22	15 38	24 47	54 15	54 10	29 37	29 34	11 18	19 48
23	16 32	27 11	54 7	54 7	29 32	29 31	12 23	20 23
24	17 27	28 15	54 9	54 14	29 33	29 36	13 24	21 8
25	18 23	27 56	54 21	54 30	29 40	29 45	14 16	22 4
26	19 19	26 10	54 43	54 57	29 52	30 0	14 57	23 9
27	20 14	23 2	55 15	55 34	30 9	30 20	15 30	* *
28	21 7	18 40	55 55	56 19	30 31	30 44	15 59	0 20
29	21 59	13 14	56 43	57 9	30 58	31 12	16 20	1 31
30	22 50	6 58	57 35	58 1	31 26	31 40	16 42	2 46
31	23 41	0 10	58 27	58 51	31 54	32 7	17 0	4 2

POSIZIONE DEI SATELLITI DI GIOVE.

	Oriente	13 ^b 18'	Occidente
1		.3 1. 2. ○	4
2		.2 .3 ○	.1 4
3		.1 ○	.2 .3 4
4		○ 1. 2.	.3 4
5		2. .1 ○	3. 4
6	01	3.2 ○	4
7		3. ○	.1 2. 4.
8		.3 1. 2. ○	4.
9		.2,4. .3 ○	.1
10		4. 1. ○	.2 .3
11	4.	○	1. 2. 3
12	4.	2. .1 ○	3.
13	4.	.2,3. ○	10
14	4 3.	○	.1 .2
15	3,4	1. ○	2.
16		2. 3,4. ○	.1
17		1. ○	2,4 3
18		○	1. 2. 4 3
19		2. .1 ○	3. 4
20		.2 ○	3,1. 4
21	01	3. ○	.2 4
22		3. 1. ○	2. 4
23		2. 3 ○	.1 4.
24		1. ○	.2 .3 4.
25		○	4. 1. 2. 3
26		4. 1. 2. ○	3.
27		4. .2 ○	3,1.
28	4.	3. .1 ○	.2
29	4.	3. ○	2. 10
30	.4	.3 .2 ○	.1
31	.4	1. .2 ○	.3

GIORNI.	FASI DELLA LUNA in tempo medio.	GIORNI.	ECLISSI DE' SATELL. DI GIOVE Tempo medio.
2	Novilunio 3 ^h 58'		I. SATELLITE.
8	Primo quarto 18 58		
16	Plenilunio 8 32		
24	Ultimo quarto 12 24		
CONGIUNZIONE DELLA LUNA COLLE STELLE			
2	63 δ X 5. ^a 1 49		
4	48 ε γ 5. ^a 9 40		
5	17 b. p. l. Elettra 4. 5. ^a 1 41		
5	16 g " Celeno 5. ^a 3 21		
5	19 e " Taigete 5. ^a 3 34		
5	20 c " Maja 5. ^a 3 46		
5	23 d " Merope 5. ^a 3 47		
5	25 η " Alcione 3. ^a 4 16		
5	27 f. p. l. Atlas 5. ^a 4 52		
5	28 h " Pleione 5. 6. ^a 4 53		
6	113 β ♀ 2. ^a 17 15		
7	136 ♀ 4. 5. ^a 3 8		
8	77 x □ 4. ^a 21 41		
11	32 α Ω (Regolo) 1. ^a 14 48		
12	47 ρ Ω 4. ^a 2 55		
13	84 τ Ω 4. ^a 6 59		
13	91 ι Ω 4. 5. ^a 14 59		
18	1 b ♀ 5. ^a 23 54		
19	2 a ι ♀ 5. ^a 0 52		
19	6 π ♀ 5. ^a 3 28		
19	23 τ ♀ 3. 4. ^a 20 46		
20	45 Ofiuco 5. ^a 19 51		
21	3 p → 5. ^a 4 41		
21	→ 1495 C. A. 5. ^a 13 51		
22	40 τ → 4. ^a 16 4		
24	22 η ♂ 5. ^a 22 53		
25	40 γ ♂ 4. ^a 16 2		
25	49 δ ♂ 3. 4. ^a 17 26		
26	33 ι ♂ 4. 5. ^a 4 59		
26	57 σ ♂ 5. ^a 17 14		
27	73 λ ♂ 4. ^a 4 22		
29	63 δ X 5. ^a 12 2		
2		2	2 3' 55" imm.
3		3	20 32 17
5		5	15 0 47
7		7	9 29 11
9		9	3 57 42
10		10	22 26 6
* 12		* 12	16 54 36
* 14		* 14	11 23 3
16		16	5 51 35
18		18	0 20 1
19		19	18 48 32
* 21		* 21	13 17 0
23		23	7 45 33
25		25	2 14 0
26		26	20 42 33
* 28		* 28	15 11 2
* 30		* 30	9 39 37
			II. SATELLITE.
3		3	4 49 14 imm.
6		6	18 6 3
10		10	7 22 59
13		13	20 39 54
* 17		* 17	9 56 57
20		20	23 13 59
* 24		* 24	12 31 11
28		28	1 48 19
			III. SATELLITE.
3		3	16 51 4 imm.
3		3	18 57 1 em.
10		10	20 48 41 imm.
10		10	22 54 28 em.
18		18	0 46 22 imm.
25		25	4 44 34 imm.

Giorni dell'anno.	Giorni del mese.	Giorni della settimana.	TEMPO medio a mezzodi vero.	TEMPO sidero a mezzodi vero.	TEMPO sidero a mezzodi medio.	Nascere del Sole a tempo vero.	Tramontare del Sole a tempo vero.
92	1	Merc.	0 3 53,55	0 43 26,34	0 39 32,15	5 39	6 21
93	2	Giov.	0 3 35,48	0 47 4,77	0 43 28,70	5 37	6 23
94	3	Ven.	0 3 17,54	0 50 43,33	0 47 25,25	5 36	6 24
95	4	Sab.	0 2 59,75	0 54 22,05	0 51 21,81	5 34	6 26
96	5	Dom.	0 2 42,11	0 58 0,92	0 55 18,36	5 33	6 27
97	6	Lun.	0 2 24,63	1 1 39,94	0 59 14,91	5 31	6 29
98	7	Mart.	0 2 7,56	1 5 19,18	1 3 11,47	5 30	6 30
99	8	Merc.	0 1 50,31	1 8 58,64	1 7 8,03	5 28	6 32
100	9	Giov.	0 1 33,49	1 12 38,33	1 11 4,59	5 26	6 34
101	10	Ven.	0 1 16,90	1 16 18,25	1 15 1,14	5 24	6 36
102	11	Sab.	0 1 0,57	1 19 58,43	1 18 57,70	5 23	6 37
103	12	Dom.	0 0 44,51	1 23 38,88	1 22 54,25	5 21	6 39
104	13	Lun.	0 0 28,74	1 27 19,63	1 26 50,81	5 19	6 41
105	14	Mart.	0 0 13,29	1 31 0,70	1 30 47,36	5 18	6 42
106	15	Merc.	23 59 58,18	1 34 42,10	1 34 43,92	5 16	6 44
107	16	Giov.	23 59 43,42	1 38 23,85	1 38 40,47	5 14	6 46
108	17	Ven.	23 59 29,03	1 42 5,98	1 42 37,03	5 13	6 47
109	18	Sab.	23 59 15,04	1 45 48,52	1 46 33,58	5 11	6 49
110	19	Dom.	23 59 1,45	1 49 31,43	1 50 30,14	5 10	6 50
111	20	Lun.	23 58 48,28	1 53 14,76	1 54 26,69	5 8	6 52
112	21	Mart.	23 58 35,54	1 56 58,56	1 58 23,25	5 7	6 53
113	22	Merc.	23 58 23,26	2 0 42,81	2 2 19,81	5 5	6 54
114	23	Giov.	23 58 11,46	2 4 27,53	2 6 16,36	5 3	6 55
115	24	Ven.	23 58 0,15	2 8 12,74	2 10 12,91	5 2	6 58
116	25	Sab.	23 57 49,33	2 11 58,44	2 14 9,47	5 1	6 59
117	26	Dom.	23 57 39,02	2 15 44,65	2 18 6,02	5 0	7 0
118	27	Lun.	23 57 29,21	2 19 31,38	2 22 2,58	4 58	7 2
119	28	Mart.	23 57 19,93	2 23 18,63	2 25 59,14	4 57	7 3
120	29	Merc.	23 57 11,18	2 27 6,41	2 29 55,69	4 56	7 4
121	30	Giov.	23 57 2,97	2 30 54,73	2 33 52,25	4 54	7 6

Giorni del mese.	LONGITUDINE del Sole a mezzodi medio.	DECLINAZIONE boreale del Sole a mezzodi vero.	VARIAZ. della declin. in 1' nel merid.	LATIT. del Sole a mezzodi medio.	LOGARITMO della distan. della Terra dal Sole a mezzodi medio.
1	0 11 48' 34,2	4 40' 29,8	+ 0,96	0,07B	0,0001007
2	0 12 47' 41,0	5 3 34,2	0,96	0,19	0,0002261
3	0 13 46' 45,6	5 26 53,1	0,95	0,28	0,0003507
4	0 14 45' 48,2	5 49 26,4	0,95	0,35	0,0004746
5	0 15 44' 48,6	6 12 13,8	0,94	0,39	0,0005978
6	0 16 43' 46,8	6 34 54,4	0,94	0,39	0,0007203
7	0 17 42' 42,7	6 57 28,0	0,93	0,36	0,0008421
8	0 18 41' 36,3	7 19 54,6	0,93	0,30	0,0009633
9	0 19 40' 27,7	7 42 15,8	0,93	0,23	0,0010841
10	0 20 39' 16,7	8 4 25,1	0,92	0,14	0,0012044
11	0 21 38' 3,4	8 26 28,2	0,92	0,01	0,0013243
12	0 22 36' 47,9	8 48 22,8	0,91	0,13A	0,0014441
13	0 23 35' 30,1	9 10 8,4	0,91	0,27	0,0015638
14	0 24 34' 10,2	9 31 44,8	0,90	0,40	0,0016834
15	0 25 32' 48,2	9 53 12,0	0,89	0,53	0,0018030
16	0 26 31' 24,1	10 14 29,3	0,88	0,64	0,0019226
17	0 27 29' 58,2	10 35 36,4	0,87	0,72	0,0020422
18	0 28 28' 30,2	10 56 33,0	0,86	0,78	0,0021616
19	0 29 27' 0,5	11 17 19,6	0,86	0,83	0,0022809
20	1 0 25' 29,1	11 37 53,9	0,85	0,84	0,0024000
21	1 1 23' 55,8	11 58 17,6	0,84	0,81	0,0025188
22	1 2 22' 21,0	12 18 29,5	0,84	0,75	0,0026371
23	1 3 20' 44,6	12 38 29,4	0,83	0,67	0,0027550
24	1 4 19' 6,7	12 58 17,1	0,82	0,56	0,0028720
25	1 5 17' 27,2	13 17 52,1	0,81	0,44	0,0029882
26	1 6 15' 46,1	13 37 14,1	0,80	0,31	0,0031033
27	1 7 14' 3,6	13 56 22,8	0,79	0,18	0,0032171
28	1 8 12' 19,3	14 15 17,8	0,78	0,06	0,0033295
29	1 9 10' 33,7	14 33 58,8	0,77	0,06B	0,0034404
30	1 10 8' 46,3	14 52 25,6	+ 0,76	0,15	0,0035497

Giorni del mese.	Giorni della settimana.	LONGITUDINE DELLA LUNA		LATITUDINE DELLA LUNA		Passag. della Luna pel meridiano in tempo medio.
		a mezzodi medio.	a mezzanotte media.	a mezzodi medio.	a mezza notte media.	
1	Merc.	11 26 11 8	0 3 19 47	1 46 35 ^B	2 22 9 ^B	23 50'
2	Giov.	0 10 33 30	0 17 51 32	2 55 50	3 26 56	* *
3	Ven.	0 25 13 2	1 2 37 3	3 54 49	4 18 55	0 42
4	Sab.	1 10 2 30	1 17 28 23	4 38 42	4 53 48	1 37
5	Dom.	1 24 53 38	2 2 17 18	5 3 55	5 8 56	2 36
6	Lun.	2 9 38 29	2 16 56 27	5 8 50	5 3 42	3 39
7	Mart.	2 24 10 34	3 1 20 24	4 53 46	4 39 18	4 42
8	Merc.	3 8 25 36	3 15 25 59	4 20 42	3 58 23	5 45
9	Giov.	3 22 21 31	3 29 12 15	3 32 48	3 4 27	6 43
10	Ven.	4 5 58 18	4 12 39 53	2 33 49	2 1 24	7 37
11	Sab.	4 19 17 16	4 25 50 41	1 27 41	0 53 10	8 26
12	Dom.	5 2 20 23	5 8 46 39	0 18 17	0 16 29 ^A	9 11
13	Lun.	5 15 9 42	5 21 29 47	0 50 43 ^A	1 24 0	9 54
14	Mart.	5 27 47 7	6 4 1 51	1 56 0	2 26 19	10 36
15	Merc.	6 10 14 10	6 16 24 11	2 54 40	3 20 44	11 17
16	Giov.	6 22 32 4	6 28 37 56	3 44 17	4 5 5	12 0
17	Ven.	7 4 41 56	7 10 44 11	4 22 58	4 37 48	12 44
18	Sab.	7 16 44 51	7 22 44 7	4 49 28	4 57 53	13 30
19	Dom.	7 28 42 9	8 4 39 11	5 2 59	5 4 47	14 19
20	Lun.	8 10 35 30	8 16 31 26	5 3 17	4 58 30	15 9
21	Mart.	8 22 27 20	8 28 23 37	4 50 30	4 39 21	16 1
22	Merc.	9 4 20 42	9 10 19 7	4 25 9	4 7 59	16 52
23	Giov.	9 16 19 24	9 22 22 6	3 48 0	3 25 20	17 42
24	Ven.	9 28 27 49	10 4 37 9	3 0 8	2 32 36	18 31
25	Sab.	10 10 50 43	10 17 9 7	2 2 56	1 31 24	19 18
26	Dom.	10 23 32 58	11 0 2 47	0 58 16	0 23 54	20 4
27	Lun.	11 6 39 4	11 13 22 14	0 11 21 ^B	0 47 0 ^B	20 50
28	Mart.	11 20 12 33	11 27 10 10	1 22 36	1 57 33	21 37
29	Merc.	0 4 15 1	0 11 26 50	2 31 15	3 3 5	22 27
30	Giov.	0 18 45 8	0 26 9 14	3 52 21	3 58 24	23 20

Giorni del mese.	AR. della Luna nel merid.	Declin. della Luna nel merid.	PARALLASSE equatoriale della Luna a		DIAMETRO orizzontale della Luna a		Nascere della Luna in tempo medio.	Tramontare della Luna in tempo medio.
			mezzo di medio.	mezza notte media.	mezzo di medio.	mezza notte media.		
1	0 34'	6° 50 ^B	59' 14"	59' 34"	32' 20"	32' 31"	17 23'	5 18'
2	* *	* *	59 51	60 6	32 41	32 48	17 42	6 36
3	1 29	13 35	60 16	60 24	32 54	32 58	18 7	7 59
4	2 28	19 36	60 27	60 26	33 5	32 59	18 40	9 23
5	3 31	24 20	60 22	60 15	32 57	32 53	19 21	10 44
6	4 38	27 19	60 5	59 52	32 48	32 41	20 13	12 1
7	5 46	28 14	59 37	59 20	32 33	32 23	21 23	13 5
8	6 53	27 6	59 3	58 44	32 14	32 4	22 35	13 57
9	7 55	24 9	58 25	58 6	31 53	31 43	23 50	14 37
10	8 53	19 50	57 47	57 29	31 32	31 23	* *	15 8
11	9 46	14 34	57 11	56 53	31 13	31 3	1 5	15 31
12	10 36	8 43	56 37	56 21	30 54	30 46	2 17	15 49
13	11 23	2 37	56 5	55 51	30 37	30 29	3 29	16 7
14	12 8	3 30 ^A	55 37	55 23	30 21	30 14	4 33	16 25
15	12 54	9 23	55 11	55 0	30 7	30 1	5 43	16 41
16	13 40	14 49	54 48	54 38	29 55	29 49	6 50	17 0
17	14 28	19 35	54 29	54 20	29 44	29 39	7 58	17 20
18	15 19	23 29	54 13	54 7	29 36	29 32	9 5	17 49
19	16 12	26 17	54 3	54 1	29 30	29 29	10 12	18 22
20	17 6	27 51	54 0	54 1	29 29	29 29	11 14	19 4
21	18 2	28 3	54 4	54 10	29 31	29 34	12 8	19 56
22	18 57	26 50	54 17	54 27	29 38	29 43	12 53	20 57
23	19 51	24 17	54 39	54 53	29 50	29 57	13 27	22 3
24	20 44	20 29	55 10	55 29	30 7	30 17	13 59	23 13
25	21 55	15 38	55 51	56 14	30 29	30 42	14 22	* *
26	22 25	9 53	56 40	57 6	30 56	31 10	14 45	0 24
27	23 15	3 28	57 34	58 2	31 25	31 41	15 1	1 37
28	0 7	3 21 ^B	58 31	59 0	31 56	32 12	15 23	2 53
29	1 0	10 12	59 27	59 52	32 27	32 41	15 42	4 7
30	1 58	16 40	60 14	60 33	32 53	33 3	16 5	5 28

POSIZIONE DEI SATELLITI DI GIOVE.

	Oriente	12 ^h 27'	Occidente
1	02	.4	○ .1 .3
2		1. 4	○ 2. 3.
3		2. ○ 3.	164
4		3. .2 .1	○ .4
5		3.	○ 1. .2 .4
6		.3	.1 ○ 2. .4
7	01	2.	○ .3 4.
8		.2	○ .1 .3 4.
9		1.	○ 2. 3. 4.
10		2.	○ 1643
11		.2, 3, 1. 4.	○
12		3. 4.	○ .2, 1.
13		4. .3	.1 ○ 2.
14		4. 2.	○ 1. 30
15		.4	.2 ○ .3 10
16		.4	1. ○ .2 .3
17		.4	1 ○ .1 3. 20
18		264, 361	○
19		3.	○ .2, 1. 40
20		.3	.1 ○ 2. 4
21		2.	.3 ○ 1. .4
22		.2	.1 ○ .3 .4
23	01		○ .2 .3 .4
24			○ 2. .1 3. 4.
25		2. 1. 3.	○ 4.
26		3.	○ .2 .1 4.
27		.3	1. ○ 4. 2.
28		4. 2. 3	○ 1.
29		4. .2	.1 ○ .3
30		4.	○ 1. .2 .3

GIORNI.	FASI DELLA LUNA in tempo medio.	GIORNI.	ECLISSI DE' SATELL. DI GIOVE Tempo medio.
1	Novilunio 12 ^h 43,		I. SATELLITE.
8	Primo quarto 3 27		
16	Plenilunio 0 7		
24	Ultimo quarto 2 1		
30	Novilunio 19 52		
CONGIUNZIONE DELLA LUNA COLLE STELLE			
1	48 ε γ 5. ^a 19 25		
2	17 b. p. l. Elettra 4. 5. ^a 11 19		
2	16 g " Celeno 5. ^a 12 55		
2	19 e " Taigete 5. ^a 13 8	* 7	4 8 5 imm.
2	20 c " Maja 5. ^a 13 19	* 9	19 12 59 em.
2	23 d " Merope 5. ^a 13 24	* 11	13 41 15
2	25 η " Alcione 3. ^a 13 29	* 12	8 9 44
2	27 f. p. l. Atlas 5. ^a 14 19	* 14	15 35 27
2	28 h " Pleione 5. 6. ^a 14 28	* 16	10 8 58
4	136 ♃ 4. 5. ^a 11 12	* 18	4 32 34
6	77 x □ 4. ^a 4 26	* 19	23 1 7
8	32 α Ω (Regolo) 1. ^a 20 4	* 21	17 29 45
9	47 ρ Ω 4. ^a 8 27	* 23	11 58 18
13	68 i μ 5. ^a 5 31	* 25	6 26 55
16	1 b μ 5. ^a 6 15	* 27	0 55 29
16	2 a i μ 5. ^a 7 13	* 28	19 24 9
16	6 π μ 3. 4. ^a 10 23	* 30	13 52 43
16	21 α μ (Antares) 1. ^a 23 40		II. SATELLITE.
17	23 τ μ 3. 4. ^a 3 4	* 1	15 5 40 imm.
18	3 p → 5. ^a 11 1	* 5	6 39 54 em.
18	→ 1495 C. A. 5. ^a 20 11	* 8	19 57 29
19	40 τ → 4. ^a 22 31	* 12	9 14 54
21	52 h 2 → 5. ^a 8 26	* 15	22 32 39
22	22 η ζ 5. ^a 5 51	* 19	11 50 10
22	32 ι ζ 5. ^a 15 22	* 23	1 8 6
22	40 γ ζ 4. ^a 23 21	* 26	14 25 43
23	46 δ ζ 3. 4. ^a 2 43	* 30	3 43 49
23	33 ι ≡ 4. 5. ^a 12 36		III. SATELLITE.
24	57 σ ≡ 5. ^a 1 10	* 2	8 42 50 imm.
24	73 λ ≡ 4. ^a 12 38	* 9	14 47 7 em.
26	63 δ χ 5. ^a 21 55	* 16	18 45 30
29	48 ε γ 5. ^a 6 25	* 23	22 44 0
29	17 b. p. l. Elettra 4. 5. ^a 22 5	* 31	0 37 4 imm.
29	16 g " Celeno 5. ^a 23 43	* 31	2 42 17 em.
30	25 η " Alcione 3. ^a 0 20		
31	136 ♃ 2. ^a 21 19		

Giorni dell'anno.	Giorni del mese.	Giorni della settimana.	TEMPO medio a mezzodi vero.	TEMPO sidereo a mezzodi vero.	TEMPO sidereo a mezzodi medio.	Nascere del Sole a tempo vero.	Tramontare del Sole a tempo vero.
122	1	Ven.	23 56 55,29	2 34 43,58	2 37 48,81	4 53	7 7
123	2	Sab.	23 56 48,14	2 38 32,96	2 41 45,36	4 52	7 8
124	3	Dom.	23 56 41,54	2 42 22,92	2 45 41,92	4 50	7 10
125	4	Lun.	23 56 35,49	2 46 13,41	2 49 38,47	4 49	7 11
126	5	Mart.	23 56 29,99	2 50 4,45	2 53 35,03	4 48	7 12
127	6	Merc.	23 56 25,05	2 53 56,05	2 57 31,59	4 46	7 14
128	7	Giov.	23 56 20,66	2 57 48,20	3 1 28,14	4 45	7 15
129	8	Ven.	23 56 16,82	3 1 40,91	3 5 24,70	4 44	7 16
120	9	Sab.	23 56 13,53	3 5 34,16	3 9 21,25	4 43	7 17
131	10	Dom.	23 56 10,78	3 9 27,96	3 13 17,81	4 41	7 19
132	11	Lun.	23 56 8,59	3 13 22,53	3 17 14,37	4 40	7 20
133	12	Mart.	23 56 6,97	3 17 17,26	3 21 10,92	4 39	7 21
134	13	Merc.	23 56 5,91	3 21 12,76	3 25 7,47	4 38	7 22
135	14	Giov.	23 56 5,42	3 25 8,81	3 29 4,03	4 37	7 23
136	15	Ven.	23 56 5,49	3 29 5,43	3 33 0,58	4 36	7 24
137	16	Sab.	23 56 6,12	3 33 2,63	3 36 57,14	4 34	7 26
138	17	Dom.	23 56 7,32	3 37 0,38	3 40 53,69	4 33	7 27
139	18	Lun.	23 56 9,08	3 40 58,70	3 44 50,25	4 32	7 28
130	19	Mart.	23 56 11,40	3 44 57,58	3 48 46,82	4 31	7 29
141	20	Merc.	23 56 14,28	3 48 57,03	3 52 43,57	4 30	7 30
142	21	Giov.	23 56 17,73	3 52 57,05	3 56 39,93	4 29	7 31
143	22	Ven.	23 56 21,73	3 56 57,63	4 0 36,49	4 28	7 32
144	23	Sab.	23 56 26,28	4 0 58,74	4 4 33,04	4 27	7 33
145	24	Dom.	23 56 31,37	4 5 0,39	4 8 29,59	4 26	7 34
146	25	Lun.	23 56 36,99	4 9 2,58	4 12 26,15	4 25	7 35
147	26	Mart.	23 56 43,13	4 13 5,30	4 16 22,71	4 24	7 36
148	27	Merc.	23 56 49,75	4 17 8,50	4 20 19,27	4 23	7 37
149	28	Giov.	23 56 56,86	4 21 12,19	4 24 15,83	4 22	7 38
150	29	Ven.	23 57 4,44	4 25 16,36	4 28 12,40	4 21	7 39
151	30	Sab.	23 57 12,48	4 29 20,98	4 32 8,96	4 20	7 40
152	31	Dom.	23 57 20,96	4 33 26,04	4 36 5,52	4 19	7 41

Giorni del mese.	LONGITUDINE del Sole a mezzodi medio.	DECLINAZIONE boreale del Sole a mezzodi vero.	VARIAZ. della declin. in 1' nel merid.	LATZ. del Sole a mezzodi medio.	LOGARITMO della distan. della Terra dal Sole a mezzodi medio.
1	1° 11' 6" 57,4	15° 10' 37,8	+ 0,75	0,23B	0,0056574
2	1° 12' 5" 6,6	15° 28' 34,9	0,74	0,28	0,0057534
3	1° 13' 3" 14,3	15° 46' 16,6	0,73	0,30	0,0038677
4	1° 14' 1" 20,1	16° 3' 42,7	0,72	0,28	0,0039702
5	1° 14' 59" 24,0	16° 20' 52,9	0,71	0,24	0,0040712
6	1° 15' 57" 26,2	16° 37' 46,7	0,70	0,16	0,0041704
7	1° 16' 55" 28,4	16° 54' 24,0	0,78	0,05	0,0042681
8	1° 17' 53" 24,9	17° 10' 44,4	0,67	0,08A	0,0043643
9	1° 18' 51" 21,3	17° 26' 47,4	0,66	0,21	0,0044596
10	1° 19' 49" 15,9	17° 42' 32,8	0,65	0,34	0,0045524
11	1° 20' 47" 8,8	17° 58' 0,6	0,64	0,48	0,0046446
12	1° 21' 44" 59,8	18° 13' 10,2	0,62	0,60	0,0047358
13	1° 22' 42" 49,3	18° 28' 1,6	0,61	0,71	0,0048260
14	1° 23' 40" 37,0	18° 42' 34,3	0,60	0,80	0,0049153
15	1° 24' 38" 23,3	18° 56' 48,1	0,58	0,88	0,0050037
16	1° 25' 36" 7,9	19° 10' 42,8	0,56	0,92	0,0050912
17	1° 26' 33" 51,3	19° 24' 18,1	0,55	0,92	0,0051778
18	1° 27' 31" 33,4	19° 37' 33,6	0,54	0,90	0,0052635
19	1° 28' 29" 14,1	19° 50' 29,1	0,53	0,85	0,0053482
20	1° 29' 26" 53,9	20° 3' 4,6	0,51	0,77	0,0054318
21	2° 0' 24" 32,4	20° 15' 19,8	0,50	0,67	0,0055142
22	2° 1' 22" 10,1	20° 27' 14,2	0,48	0,55	0,0055953
23	2° 2' 19" 46,2	20° 38' 47,7	0,47	0,43	0,0056749
24	2° 3' 17" 22,5	20° 50' 0,0	0,46	0,29	0,0057529
25	2° 4' 14" 57,4	21° 0' 50,9	0,44	0,16	0,0058292
26	2° 5' 12" 31,4	21° 11' 20,2	0,43	0,05	0,0059037
27	2° 6' 10" 4,5	21° 21' 27,6	0,41	0,05B	0,0059761
28	2° 7' 7" 36,7	21° 31' 13,0	0,39	0,13	0,0060463
29	2° 8' 5" 7,9	21° 40' 36,1	0,38	0,18	0,0061142
30	2° 9' 2" 38,3	21° 49' 36,7	0,36	0,21	0,0061798
31	2° 10' 0" 7,7	21° 58' 14,6	+ 0,34	0,20	0,0062430

Giorni del mese.	Giorni della settimana.	LONGITUDINE DELLA LUNA		LATITUDINE DELLA LUNA		Passag. della Luna pel meridiano in tempo medio.
		a mezzodi medio.	a mezzanotte media.	a mezzodi medio.	a mezza notte media.	
1	Ven.	1° 3' 38" 11"	1° 11' 10" 54"	4° 20' 39" B	4° 38' 31" B	* * *
2	Sab.	1 18 46 6	1 26 22 28	4 51 34	4 59 29	0 19
3	Dom.	2 3 58 37	2 11 33 13	5 2 6	4 59 24	1 22
4	Lun.	2 19 4 59	2 26 32 51	4 51 30	4 38 41	2 28
5	Mart.	3 3 55 51	3 11 13 17	4 21 19	3 59 53	3 33
6	Merc.	3 18 24 39	3 25 29 38	3 34 53	3 6 55	4 35
7	Giov.	4 2 28 8	4 9 20 14	2 36 32	2 4 19	5 32
8	Ven.	4 16 6 7	4 22 46 5	1 30 49	0 56 32	6 24
9	Sab.	4 29 20 33	5 5 49 55	0 21 58	0 12 26 A	7 10
10	Dom.	5 12 14 38	5 18 35 10	0 46 14 A	1 19 5	7 54
11	Lun.	5 24 51 58	6 1 5 26	1 50 36	2 20 30	8 35
12	Mart.	6 7 15 59	6 13 24 0	2 48 27	3 14 13	9 17
13	Merc.	6 19 29 49	6 25 33 43	3 37 34	3 58 17	9 58
14	Giov.	7 1 36 0	7 7 36 52	4 16 12	4 31 10	10 42
15	Ven.	7 13 36 34	7 19 35 15	4 43 3	4 51 45	11 27
16	Sab.	7 25 33 6	8 1 30 16	4 57 14	4 59 27	12 15
17	Dom.	8 7 26 54	8 13 23 10	4 58 23	4 54 5	13 5
18	Lun.	8 19 19 16	8 25 15 24	4 46 34	4 35 57	13 56
19	Mart.	9 1 11 51	9 7 8 53	4 22 17	4 5 44	14 47
20	Merc.	9 13 6 52	9 19 6 8	3 46 26	3 24 32	15 38
21	Giov.	9 25 7 9	10 1 10 23	3 0 14	2 33 43	16 26
22	Ven.	10 7 16 18	10 13 25 26	2 5 14	1 35 1	17 13
23	Sab.	10 19 38 22	10 25 55 38	1 3 20	0 30 31	17 58
24	Dom.	11 2 17 50	11 8 45 33	0 3 8 B	0 37 13 B	18 42
25	Lun.	11 15 19 17	11 21 59 34	1 11 20	1 45 1	19 27
26	Mart.	11 28 46 46	0 5 41 13	2 17 48	2 49 7	20 14
27	Merc.	0 12 43 2	0 19 52 9	3 18 25	3 45 7	21 4
28	Giov.	0 27 8 19	1 4 31 1	4 8 36	4 28 18	21 59
29	Ven.	1 11 59 30	1 19 32 48	4 43 40	4 54 15	23 0
30	Sab.	1 27 9 42	2 4 48 52	4 59 43	4 59 51	* *
31	Dom.	2 12 28 53	2 20 8 15	4 54 35	4 44 2	0 5

Giorni del mese.	AR. della Luna nel merid.	Declin. della Luna nel merid.	PARALLASSE equatoriale della Luna		DIAMETRO orizzontale della Luna		Nascere della Luna in tempo medio.	Tramontare della Luna in tempo medio.
			mezzo di medio.	mezza notte media.	mezzo di medio.	mezza notte media.		
1	* * *	* * *	60' 48"	60' 59"	33' 11"	33' 17"	16 36'	6 51'
2	3 0	22 9 ^B	61 6	61 7	33 21	33 22	17 15	8 16
3	4 7	26 4	61 4	60 57	33 20	33 16	18 3	9 37
4	5 18	27 56	60 46	60 30	33 10	33 1	19 6	10 51
5	6 27	27 34	60 11	59 51	32 51	32 40	20 22	11 50
6	7 34	25 10	59 28	59 3	32 28	32 14	21 39	12 34
7	8 35	21 10	58 38	58 13	32 0	31 47	22 57	13 9
8	9 30	16 5	57 48	57 24	31 33	31 20	* *	13 35
9	10 21	10 21	57 0	56 38	31 7	30 55	0 9	13 55.
10	11 8	4 19	56 18	55 58	30 44	30 33	1 20	14 14.
11	11 54	1 45 ^A	55 40	55 24	30 23	30 14	2 26	14 31
12	12 39	7 39	55 9	54 56	30 6	29 59	3 34	14 48
13	13 25	13 9	54 44	54 34	29 53	29 47	4 40	15 6.
14	14 12	18 5	54 24	54 16	29 42	29 37	5 50	15 26
15	15 2	22 14	54 10	54 4	29 34	29 31	6 56	15 52
16	15 54	25 23	54 0	53 57	29 29	29 27	8 1	16 25
17	16 48	27 21	53 56	53 55	29 26	29 26	9 5	17 3
18	17 43	27 58	53 57	53 59	29 27	29 28	10 3	17 51
19	18 38	27 12	54 4	54 10	29 31	29 34	10 49	18 49
20	19 33	25 5	54 18	54 28	29 38	29 44	11 28	19 54
21	20 25	21 44	54 39	54 53	29 50	29 57	11 58	21 0
22	21 16	17 19	55 9	55 27	30 6	30 16	12 26	22 10
23	22 5	12 1	55 46	56 8	30 26	30 38	12 45	23 21
24	22 54	6 3	56 31	56 57	30 51	31 5	13 13	* *
25	23 43	0 24 ^B	57 24	57 51	31 20	21 35	13 27	0 33
26	0 34	7 4	58 20	58 48	31 50	32 6	13 44	1 44
27	1 28	13 35	59 16	59 43	32 21	32 36	14 4	3 0
28	2 27	19 31	60 8	60 30	32 49	33 1	14 30	4 20
29	3 32	24 15	60 49	61 4	33 12	33 20	15 4	5 44
30	* *	* *	61 15	61 20	33 26	33 29	15 48	7 8
31	4 41	27 11	61 21	61 17	33 29	33 27	16 45	8 26

POSIZIONE DEI SATELLITI DI GIOVE.

	Oriente	11 ^h 50'	Occidente
1	4.	○ 2 61	3.
2	.4	2. 1. 3. ○	
3	02 .4 3.	○ .1	
4	3 64	.1 ○	2.
5		.3,4,2. ○ 1.	
6		.2 .1 ○	.4 .3
7	01	○	.2 3 64
8		○ .1,2.	3. .4
9	03	2. 1. ○	.4
10	3.	.2 ○	.1 .4
11	3. 1.	○	.2 4.
12		.3 .2 ○ 1.	4.
13		.2 .1 ○	.3, 4.
14		4. ○ 1. 2.	.3
15	4.	○	2. 3. 10
16	4. 2. 1.	○ 3.	
17	4. 3. .2	○ .1	
18	4. 3. 1.	○	.2
19	.4 3	○ 2. 1.	
20	4 2. .1	○ 3	
21	4	○ 1. 2	.3
22	01	.4 ○	2. 3.
23		2. 1. ○	3. 4
24		3. .2 ○	.1 .4
25	3. 1.	○	.2 .4
26		.3 ○ 2. .1	.4
27		2. .1 ○	.3 .4
28		○ 2,1.	.3 4.
29		.1 ○	2. 4. 3
30	01	2. ○	4.3.
31		3 62,4. ○	.1

GIORNI.	FASI DELLA LUNA in tempo medio.	GIORNI.	ECLISSI DE' SATELLI. DI GIOVE Tempo medio.
6	Primo quarto 13 ^h 54'		I. SATELLITE.
14	Plenilunio 15 26		
22	Ultimo quarto 12 8		
29	Novilunio 2 35		
CONGIUNZIONE DELLA LUNA COLLE STELLE.			
2	27 x □ 4. ^a 13 39		
5	32 α Ω (Regolo) 1. ^a 3 6		
7	91 ι Ω 4. 5. ^a 1 41		
9	68 i ιη 5. ^a 11 17	* 8	8 21 21 em.
12	1 b μ 5. ^a 12 16	10	2 49 56
12	2 a ι μ 5. ^a 13 13	4	21 18 37
12	6 π μ 3. 4. ^a 15 51	6	15 47 12
13	21 α ιη (Antares) 1. ^a 5 40	* 8	10 15 51
13	23 τ μ 3. 4. ^a 7 7	10	4 44 27
14	3 p → 5. ^a 16 59	11	23 13 9
15	→ 1495 C. A. 5. ^a 2 7	13	17 41 45
15	27 φ → 4. 5. ^a 18 59	* 15	12 10 25
18	22 η ζ 5. ^a 11 40	17	6 39 3
19	48 γ ζ 4. ^a 5 17	19	1 7 45
19	49 δ ζ 3. 4. ^a 8 39	20	19 36 22
19	33 ι ≡ 4. 5. ^a 18 40	22	14 5 3
20	73 λ ≡ 4. ^a 19 3	* 24	8 33 41
23	63 δ κ 5. ^a 6 8	26	3 2 24
25	48 ε γ 5. ^a 16 6	27	21 31 2
26	17 b. p. l. Elettra 4. 5. ^a 8 10	29	15 59 43
26	16 g " Celeno 5. ^a 9 48		II. SATELLITE.
26	19 e " Taigete 5. ^a 10 1	2	17 1 32 em.
26	20 c " Maja 5. ^a 10 14	6	6 19 48
26	23 d " Merope 5. ^a 10 15	9	19 37 36
26	25 η " Alcione 3. ^a 10 43	13	8 56 1
26	27 f. p. l. Atlas 5. ^a 11 18	16	22 13 54
26	28 h " Pleione 5. 6. ^a 11 22	* 20	11 32 29
28	136 β γ 4. 5. ^a 8 0	24	0 50 26
30	77 x □ 4. ^a 0 2	27	14 9 9
			III. SATELLITE.
		7	4 35 29 imm.
		7	6 40 42 em.
		* 14	8 34 24 imm.
		* 14	10 30 38 em.
		* 21	12 53 18 imm.
		21	14 38 35 em.
		28	16 32 50 imm.
		28	18 38 13 em.

Giorni dell'anno.	Giorni del mese.	Giorni della settimana.	TEMPO medio a mezzodi vero.	TEMPO siderico a mezzodi vero.	TEMPO siderico a mezzodi medio.	Nascere del Sole a tempo vero.	Tramontare del Sole a tempo vero.
153	1	Lun.	23 ^h 57' 29,86"	4 ^h 37' 31,53"	4 ^h 40' 2,08"	4 ^h 19'	7 ^h 41'
154	2	Mart.	23 57 39,16	4 41 37,40	4 43 58,63	4 18	7 42
155	3	Merc.	23 57 48,81	4 45 43,64	4 47 55,19	4 18	7 42
156	4	Giov.	23 57 58,81	4 49 50,23	4 51 51,75	4 17	7 43
157	5	Ven.	23 58 9,15	4 53 57,16	4 55 48,31	4 16	7 44
158	6	Sab.	23 58 19,80	4 58 4,40	4 59 44,87	4 16	7 44
159	7	Dom.	23 58 30,73	5 2 11,92	5 3 41,43	4 15	7 45
160	8	Lun.	23 58 41,94	5 6 19,72	5 7 37,99	4 15	7 45
161	9	Mart.	23 58 53,39	5 10 27,76	5 11 34,55	4 14	7 46
162	10	Merc.	23 59 5,07	5 14 36,03	5 15 31,11	4 14	7 46
163	11	Giov.	23 59 16,96	5 18 44,50	5 19 27,66	4 14	7 46
164	12	Ven.	23 59 29,43	5 22 53,17	5 23 24,22	4 13	7 47
165	13	Sab.	23 59 42,28	5 27 2,01	5 27 20,78	4 13	7 47
166	14	Dom.	23 59 55,69	5 31 11,01	5 31 17,33	4 13	7 47
167	15	Lun.	0 0 6,23	5 35 20,14	5 35 13,89	4 13	7 47
168	16	Mart.	0 0 18,89	5 39 29,38	5 39 10,44	4 13	7 47
169	17	Merc.	0 0 31,65	5 43 38,73	5 43 7,00	4 12	7 48
170	18	Giov.	0 0 44,48	5 47 48,16	5 47 3,56	4 12	7 48
171	19	Ven.	0 0 57,37	5 51 57,65	5 51 0,12	4 12	7 48
172	20	Sab.	0 1 10,30	5 56 7,17	5 54 56,68	4 12	7 48
173	21	Dom.	0 1 23,24	6 0 16,72	5 58 53,24	4 12	7 48
174	22	Lun.	0 1 36,18	6 4 26,24	6 2 49,80	4 12	7 48
175	23	Mart.	0 1 49,09	6 8 35,74	6 6 46,36	4 12	7 48
176	24	Merc.	0 2 1,95	6 12 45,20	6 10 42,92	4 12	7 48
177	25	Giov.	0 2 14,72	6 16 54,56	6 14 39,48	4 12	7 48
178	26	Ven.	0 2 27,39	6 21 3,83	6 18 36,04	4 13	7 47
179	27	Sab.	0 2 39,94	6 25 12,96	6 22 32,60	4 13	7 47
180	28	Dom.	0 2 52,33	6 29 21,96	6 26 29,16	4 13	7 47
181	29	Lun.	0 3 4,52	6 33 30,74	6 30 25,72	4 13	7 47
182	30	Mart.	0 3 16,50	6 37 39,32	6 34 22,28	4 13	7 47

Giorni del mese.	LONGITUDINE del Sole a mezzodì medio.	DECLINAZIONE boreale del Sole a mezzodì vero.	VARIAZ. della declin. in r' nel merid.	Latit. del Sole a mezzodì medio.	LOGARITMO della distan. della Terra dal Sole a mezzodì medio.
1	2 10 57 36,2	22 6 29,6	+ 0,32	0,178	0,0063038
2	2 11 55 3,5	22 14 21,4	0,31	0,16	0,0063623
3	2 12 52 20,7	22 21 50,0	0,30	0,01	0,0064184
4	2 13 49 55,6	22 28 55,1	0,28	0,104	0,0064723
5	2 14 47 19,1	22 35 36,6	0,26	0,23	0,0065239
6	2 15 44 42,1	22 41 44,5	0,25	0,37	0,0065734
7	2 16 42 3,9	22 47 48,4	0,23	0,50	0,0066208
8	2 17 39 24,7	22 53 18,3	0,22	0,62	0,0066662
9	2 18 36 44,4	22 58 24,1	0,20	0,72	0,0067098
10	2 19 34 3,2	23 3 5,6	0,19	0,82	0,0067518
11	2 20 31 21,0	23 7 22,9	0,17	0,90	0,0067923
12	2 21 28 37,7	23 11 15,8	0,16	0,94	0,0068312
13	2 22 25 54,2	23 14 44,1	0,14	0,95	0,0068687
14	2 23 23 9,6	23 17 47,9	0,12	0,94	0,0069048
15	2 24 20 24,5	23 20 27,2	0,10	0,88	0,0069396
16	2 25 17 39,0	23 22 41,8	0,09	0,81	0,0069730
17	2 26 14 53,0	23 24 31,7	0,07	0,72	0,0070050
18	2 27 12 6,6	23 25 56,8	0,05	0,60	0,0070355
19	2 28 9 20,1	23 26 57,0	0,03	0,46	0,0070645
20	2 29 6 33,3	23 27 32,5	+ 0,01	0,33	0,0070918
21	3 0 3 46,5	23 27 43,3	0,00	0,20	0,0071173
22	3 1 0 59,6	23 27 29,3	- 0,02	0,09	0,0071409
23	3 1 58 12,8	23 26 50,5	0,04	0,018	0,0071625
24	3 2 55 25,9	23 25 46,8	0,06	0,09	0,0071819
25	3 3 52 38,9	23 24 18,3	0,07	0,16	0,0071989
26	3 4 49 52,0	23 22 25,2	0,09	0,19	0,0072135
27	3 5 47 5,2	23 20 7,4	0,10	0,18	0,0072256
28	3 6 44 18,4	23 17 24,9	0,12	0,15	0,0072352
29	3 7 41 31,5	23 14 17,9	0,14	0,10	0,0072421
30	3 8 38 44,5	23 10 46,6	- 0,16	0,02	0,0072464

Giorni del mese.	Giorni della settimana.	LONGITUDINE DELLA LUNA		LATITUDINE DELLA LUNA		Passag. della Luna pel meridiano in tempo medio.
		a mezzodi medio.	a mezzanotte media.	a mezzodi medio.	a mezza notte media.	
1	Lun.	2° 27' 45" 32"	3° 5' 19' 24"	4° 28' 27" B	4° 8' 15" B	1 13
2	Mart.	3 12 48 40	3 20 12 21	3 43 56	3 16 16	2 19
3	Merc.	3 27 29 42	4 4 40 13	2 45 24	2 12 29	3 21
4	Giov.	4 11 43 37	4 18 39 49	1 38 1	1 2 39	4 16
5	Ven.	4 25 28 56	5 2 11 13	0 26 57	0 8 34 A	5 6
6	Sab.	5 8 47 2	5 15 16 52	0 43 24 A	1 17 9	5 51
7	Dom.	5 21 41 12	5 28 0 34	1 49 27	2 19 58	6 34
8	Lun.	6 4 15 30	6 10 26 34	2 48 25	3 14 35	7 16
9	Mart.	6 16 34 17	6 22 39 8	3 38 14	3 59 12	7 57
10	Merc.	6 28 41 38	7 4 42 13	4 17 19	4 32 28	8 40
11	Giov.	7 10 41 16	7 16 39 11	4 44 33	4 53 28	9 25
12	Ven.	7 22 36 16	7 28 32 50	4 59 9	5 1 34	10 12
13	Sab.	8 4 29 6	8 10 25 18	5 0 43	4 56 37	11 1
14	Dom.	8 16 21 37	8 22 18 15	4 49 16	4 38 45	11 52
15	Lun.	8 28 15 21	9 4 13 7	4 25 11	4 8 40	12 43
16	Mart.	9 10 11 43	9 16 11 23	3 49 20	3 27 23	13 34
17	Merc.	9 22 12 22	9 28 14 55	3 3 1	2 36 26	14 23
18	Giov.	10 4 19 19	10 10 25 55	2 7 54	1 37 40	15 11
19	Ven.	10 16 35 4	10 22 47 10	1 6 4	0 33 24	15 55
20	Sab.	10 29 2 37	11 5 21 51	0 0 1 B	0 33 47 B	16 39
21	Dom.	11 11 45 20	11 18 13 31	1 7 31	1 40 49	17 23
22	Lun.	11 24 46 51	0 1 25 46	2 13 15	2 44 21	18 7
23	Mart.	0 8 10 38	0 15 1 45	3 13 36	3 40 33	18 54
24	Merc.	0 21 59 18	0 29 3 22	4 4 40	4 25 27	19 45
25	Giov.	1 6 13 48	1 13 30 19	4 42 22	4 55 0	20 42
26	Ven.	1 20 52 23	1 28 19 20	5 2 57	5 5 53	21 43
27	Sab.	2 5 50 13	2 13 25 58	5 3 36	4 56 1	22 50
28	Dom.	2 20 59 22	2 28 35 7	4 43 12	4 25 22	23 57
29	Lun.	3 6 9 54	3 13 42 25	4 2 53	3 36 15	* *
30	Mart.	3 21 11 24	3 28 35 53	3 6 3	2 32 57	1 2

Giorni del mese.	AR. della Luna nel merid.	Declin. della Luna nel merid.	PARALLASSE equatoriale della Luna		DIAMETRO orizzontale della Luna		Nascere della Luna in tempo medio.	Tramontare della Luna in tempo medio.
			mezzo di medio.	mezza notte media.	mezzo di medio.	mezza notte media.		
1	5 53'	27° 54'	61' 8"	60' 54"	33' 22"	33' 15"	18 0'	9 33'
2	7 4	26 20	60 37	60 15	33 5	32 53	19 19	10 26
3	8 9	22 49	59 51	59 25	32 40	32 26	20 39	11 7
4	9 8	17 57	58 57	58 29	32 11	31 55	21 56	11 37
5	10 2	12 15	58 1	57 33	31 40	31 25	23 10	12 0
6	10 52	6 9	57 6	56 40	31 10	30 56	* *	12 18
7	11 39	0 0	56 16	55 54	30 43	30 31	0 19	12 37
8	12 24	6 0A	55 33	55 15	30 19	30 9	1 25	12 55
9	13 10	11 38	54 58	54 44	30 0	29 53	2 33	13 11
10	13 57	16 44	54 32	54 21	29 46	29 40	3 40	13 32
11	14 45	21 6	54 13	54 6	29 36	29 32	4 49	13 55
12	15 36	24 32	54 1	53 58	29 29	29 27	5 54	14 26
13	16 30	26 51	52 56	53 55	29 26	29 26	6 58	15 2
14	17 25	27 52	53 56	53 59	29 26	29 28	7 57	15 47
15	18 21	27 30	54 2	54 8	29 30	29 33	8 47	16 43
16	19 15	25 46	54 14	54 21	29 36	29 40	9 28	17 46
17	20 9	22 45	54 50	54 40	29 45	29 50	10 1	18 53
18	21 0	18 38	54 52	55 5	29 57	29 59	10 30	20 2
19	21 49	13 37	55 20	55 36	30 12	30 21	10 49	21 11
20	22 37	7 55	55 53	56 12	30 30	30 41	11 10	22 20
21	23 24	1 45	56 32	56 54	30 52	31 4	11 26	23 32
22	0 13	4 41B	57 17	57 41	31 16	31 29	11 46	* *
23	1 4	11 4	58 6	58 31	31 43	31 56	12 6	0 42
24	1 59	17 6	58 57	59 21	32 11	32 24	12 28	1 58
25	2 59	22 16	59 44	60 6	32 36	32 48	12 58	2 18
26	4 6	26 2	60 25	60 41	32 59	33 7	13 36	4 40
27	5 16	27 50	60 54	61 2	33 15	33 19	14 27	5 58
28	6 28	27 22	61 7	61 6	33 22	33 21	15 32	7 14
29	* *	* *	61 1	60 51	33 18	33 13	16 50	8 12
30	7 37	24 42	60 37	60 19	33 5	32 55	18 12	8 58

POSIZIONE DEI SATELLITI DI GIOVE.

	Oriente	$10^h 50^m$	Occidente
1	4.3.	1. ○	2.
2	4.	5 ○	.1 20
3	4.	.2, 1. 3○	
4	.4	○ 1.2	.3
5	.4	.1 ○	2. .3
6	.4	2. ○ 1.	3.
7	oi	4,3. .2 ○	
8	3.	1. ○	.4 .2
9	.3	○ 2. .1	.4
10		2. 1. 3 ○	.4
11		○ .2, 1.	.3 .4
12		.1 ○	2. .3 .4
13		2. ○ 1.	3. .4
14		.2, 3. .1 ○	.4
15	3.	1. ○	.2, 4.
16	.3	○ 4.2.1	
17		4.2, 1.3 ○	
18	4.	○ .1.3	20
19	4.	.1 ○	2. .3
20	4.	2. ○ 1.	3.
21	.4	.2 .1, 3. ○	
22	.4 3.	○	.2 10
23	3. .4	○ .1, 2.	
24		2. 3. 4, 1. ○	
25		.2 ○ 3.4 .1	
26		1. ○	2. 3.4
27		2. ○ 1.	3. .4
28		.2 .1 ○ 3.	.4
29	3.	1. ○	.2 .4
30	oi 5.	○ 2.	.4

GIORNI.	FASI DELLA LUNA in tempo medio.	GIORNI.	ECLISSI DE' SATELL. DI GIOWE Tempo medio.
6	Primo quarto 2 ^h 40'		I. SATELLITE.
14	Plenilunio 6 7		9 28 22 em.
21	Ultimo quarto 19 25	*	4 57 5
28	Novilunio 10 5	3	23 25 44
		4	17 54 25
		6	12 23 4
		8	6 51 48
		10	1 20 27
		12	19 49 9
		13	14 17 48
		15	8 46 31
		17	3 15 12
		19	21 43 53
		20	16 12 33
		22	10 41 16
		24	5 9 56
		26	23 38 37
		27	18 7 17
		29	12 56 0
		31	
			II. SATELLITE.
		I	3 27 11 em.
		4	16 46 1
		8	3 45 30 imm.
		8	6 4 6 em.
		11	17 4 21 imm.
		11	19 23 4 em.
		15	6 22 24 imm.
		15	9 41 13 em.
		18	19 41 21 imm.
		18	22 0 16 em.
		22	8 59 25 imm.
		22	11 18 27 em.
		25	22 18 28 imm.
		26	0 37 36 em.
		29	11 36 34 imm.
		29	13 55 49 em.
			III. SATELLITE.
		13	0 30 46 imm.
		13	2 36 19 em.
		20	4 29 27 imm.
		20	6 35 8 em.
		27	8 28 10 imm.
		27	10 34 1 em.
CONGIUNZIONE DELLA LUNA COLLE STELLE.			
2	47 p Ω 4. ^a 23 41		
2	37 α Ω (Regolo) 1. ^a 12 15		
3	58 d Ω 5. ^a 14 52	*	17
4	91 i Ω 4. 5. ^a i 9 19	19	20
9	1 b M 5. ^a 18 31	22	22
9	2 a i M 5. ^a 19 29	*	24
9	6 π M 3. 4. ^a 22 11	26	26
10	23 τ M 3. 4. ^a 15 24	27	27
11	3 p → 5. ^a 23 16	29	29
12	→ 1495 C. A. 5. ^a 4 23	31	31
13	17 φ → 4. 5. ^a 1 13		
13	40 τ → 4. ^a 10 31	I	I
14	52 h 2 → 4. 5. ^a 0 28	4	4
15	22 η δ 5. ^a 17 28	8	8
16	32 i δ 5. ^a 2 58	8	8
16	51 μ δ 5. ^a 18 40	11	11
18	23 λ ≈ 4. ^a 0 32	11	11
20	63 δ X 5. ^a 12 11	15	15
22	48 ε γ 5. ^a 23 40	*	15
23	17 h pl. Elettra 4. 5. ^a 16 16	18	18
23	16 g " Celeno 5. ^a 17 57	18	18
23	19 e " Taigete 5. ^a 18 10	*	22
23	20 c " Maja 5. ^a 18 18	22	22
23	23 d " Merope 5. ^a 18 23	25	25
23	25 η " Alcione 3. ^a 18 53	26	26
23	27 f. " Atlas. 5. ^a 19 5	29	29
23	28 h " Pleione 5. 6. ^a 19 34	29	29
25	136 φ 4. 5. ^a 15 53		
27	77 κ □ 4. ^a 10 16	13	13
29	32 α Ω (Regolo) 1. ^a 22 17	13	13
31	58 d Ω 5. ^a 0 23	20	20
31	91 i Ω 4. 5. ^a 18 25	20	20
		*	27
		*	27

Giorni dell'anno.	Giorni del mese.	Giorni della settimana.	TEMPO medio a mezzodi vero.	TEMPO sidereo a mezzodi vero.	TEMPO sidereo a mezzodi medio.	Nascere del Sole a tempo vero.	Tramontare del Sole a tempo vero.
183	1	Merc.	0 3 28,25	6 41 47,67	6 38 18,83	4 14	7 46
184	2	Giov.	0 3 39,75	6 45 55,74	6 42 15,39	4 14	7 46
185	3	Ven.	0 3 50,96	6 50 3,54	6 46 11,95	4 14	7 46
186	4	Sab.	0 4 1,87	6 54 11,03	6 50 8,50	4 14	7 46
187	5	Dom.	0 4 12,42	6 58 18,16	6 54 5,05	4 15	7 45
188	6	Lun.	0 4 22,60	7 2 24,92	6 58 1,61	4 15	7 45
189	7	Mart.	0 4 32,42	7 6 31,33	7 1 58,17	4 16	7 44
190	8	Merc.	0 4 41,83	7 10 37,33	7 5 54,74	4 16	7 44
191	9	Giov.	0 4 50,82	7 14 42,91	7 9 51,30	4 17	7 43
192	10	Ven.	0 4 59,39	7 18 48,07	7 13 47,86	4 18	7 42
193	11	Sab.	0 5 7,54	7 22 52,79	7 17 44,41	4 18	7 42
194	12	Dom.	0 5 15,22	7 26 57,05	7 21 40,97	4 19	7 41
195	13	Lun.	0 5 22,42	7 31 0,83	7 25 37,53	4 21	7 39
196	14	Mart.	0 5 29,14	7 35 4,13	7 29 34,09	4 21	7 39
197	15	Merc.	0 5 35,37	7 39 6,94	7 33 30,65	4 22	7 38
198	16	Giov.	0 5 41,13	7 43 9,27	7 37 27,21	4 23	7 37
199	17	Ven.	0 5 46,38	7 47 11,10	7 41 23,77	4 24	7 36
200	18	Sab.	0 5 51,10	7 51 12,38	7 45 20,33	4 25	7 35
201	19	Dom.	0 5 55,30	7 55 13,16	7 49 16,89	4 26	7 34
202	20	Lun.	0 5 58,97	7 59 13,39	7 53 13,45	4 27	7 33
203	21	Mart.	0 6 2,11	8 3 13,11	7 57 10,01	4 28	7 32
204	22	Merc.	0 6 4,72	8 7 12,28	8 1 6,56	4 29	7 31
205	23	Giov.	0 6 6,78	8 11 10,90	8 5 3,12	4 30	7 30
206	24	Ven.	0 6 8,28	8 15 8,96	8 8 59,68	4 31	7 29
207	25	Sab.	0 6 9,19	8 19 6,44	8 12 56,24	4 32	7 28
208	26	Dom.	0 6 9,54	8 23 3,34	8 16 52,79	4 33	7 27
209	27	Lun.	0 6 9,31	8 26 59,67	8 20 49,35	4 34	7 26
210	28	Mart.	0 6 8,48	8 30 55,38	8 24 45,90	4 35	7 25
211	29	Merc.	0 6 7,06	8 34 50,52	8 28 42,46	4 36	7 24
212	30	Giov.	0 6 5,04	8 38 45,06	8 32 39,02	4 37	7 23
213	31	Ven.	0 6 2,43	8 42 38,99	8 36 35,57	4 38	7 22

Giorni del mese.	LONGITUDINE del Sole a mezzodi medio.	DECLINAZIONE boreale del Sole a mezzodi vero.	VARIAZ. della declin. in 1' nel merid.	LATIT. del Sole a mezzodi medio.	LOGARITMO della distan. della Terra dal Sole a mezzodi medio.
1	3° 9' 35" 57,5	23° 6' 50,9	0,17	0,09A	0,007248e
2	3 10 33 10,2	23 2 30,9	0,18	0,21	0,0072469
3	3 11 30 22,9	22 57 46,8	0,20	0,35	0,0072433
4	3 12 27 35,4	22 52 38,7	0,22	0,47	0,0072373
5	3 13 24 47,7	22 47 6,6	0,23	0,60	0,0072289
6	3 14 21 59,8	22 41 10,8	0,25	0,71	0,0072183
7	3 15 19 11,8	22 34 51,4	0,27	0,81	0,0072055
8	3 16 16 23,6	22 28 8,6	0,28	0,89	0,0071907
9	3 17 13 35,4	22 21 2,6	0,30	0,95	0,0071740
10	3 18 10 47,3	22 13 33,5	0,32	0,94	0,0071556
11	3 19 7 59,1	22 5 41,5	0,33	0,92	0,0071355
12	3 20 5 11,0	21 57 26,7	0,35	0,88	0,0071139
13	3 21 2 23,2	21 48 49,3	0,36	0,81	0,0070908
14	3 21 59 35,6	21 39 49,6	0,38	0,71	0,0070663
15	3 22 56 48,4	21 30 27,7	0,39	0,58	0,0070404
16	3 23 54 1,8	21 20 43,8	0,41	0,45	0,0070131
17	3 24 51 15,7	21 10 38,1	0,43	0,32	0,0069843
18	3 25 48 30,4	21 0 10,9	0,44	0,18	0,0069540
19	3 26 45 49,6	20 49 22,5	0,45	0,07	0,0069222
20	3 27 43 1,8	20 38 12,9	0,47	0,04B	0,0068886
21	3 28 40 18,7	20 26 42,3	0,48	0,14	0,0068532
22	3 29 37 36,8	20 14 51,1	0,50	0,21	0,0068160
23	4 0 34 55,5	20 2 39,6	0,51	0,25	0,0067767
24	4 1 32 15,4	19 50 7,9	0,52	0,25	0,0067352
25	4 2 29 36,2	19 37 16,4	0,53	0,22	0,0066915
26	4 3 26 58,0	19 24 5,1	0,55	0,18	0,0066455
27	4 4 24 20,6	19 10 34,4	0,56	0,09	0,0065971
28	4 5 21 44,1	18 56 44,7	0,58	0,01A	0,0065462
29	4 6 19 8,6	18 42 36,3	0,59	0,13	0,0064928
30	4 7 16 34,0	18 28 9,4	0,60	0,26	0,0064370
31	4 8 14 0,2	18 13 24,2	0,62	0,39	0,0063787

Giorni del mese.	Giorni della settimana.	LONGITUDINE DELLA LUNA		LATITUDINE DELLA LUNA		Passag. della Luna pel meridiano in tempo medio.
		a mezzodi medio.	a mezzanotte media.	a mezzodi medio.	a mezza notte media.	
1	Merc.	4° 5' 54" 56"	4° 13' 7" 49"	1° 57' 40" B	1° 30' 56" B	2° 12'
2	Giov.	4 20 14 3	4 27 15 23	0 43 28	0 5 54	2 56
3	Ven.	5 4 5 42	5 10 51 6	0 31 10A	1 7 13A	3 44
4	Sab.	5 17 29 48	5 24 2 7	1 41 45	2 14 25	4 29
5	Dom.	6 0 28 29	6 6 49 24	2 44 52	3 12 50	5 12
6	Lun.	6 13 5 24	6 19 17 1	3 38 8	4 0 33	5 55
7	Mart.	6 25 24 50	7 1 29 24	4 19 57	4 36 14	6 37
8	Merc.	7 7 31 18	7 13 31 2	4 49 20	4 59 10	7 21
9	Giov.	7 19 29 8	7 25 26 6	5 5 42	5 8 54	8 8
10	Ven.	8 1 22 22	8 7 18 21	5 8 47	5 5 21	8 56
11	Sab.	8 13 14 24	8 19 16 53	4 58 37	4 48 39	9 47
12	Dom.	8 25 8 4	9 1 6 13	4 35 32	4 19 21	10 38
13	Lun.	9 7 5 35	9 13 6 22	4 0 16	3 38 24	11 30
14	Mart.	9 19 8 47	9 25 12 59	3 15 59	2 47 13	12 20
15	Merc.	10 1 19 11	10 7 27 32	2 18 21	1 47 40	13 8
16	Giov.	10 13 38 15	10 19 51 30	1 15 30	0 42 11	13 54
17	Ven.	10 26 7 29	11 2 26 25	0 8 5	0 26 26B	14 38
18	Sab.	11 8 48 30	11 15 13 59	1 0 55B	1 34 58	15 22
19	Dom.	11 21 43 6	11 28 16 7	2 8 8	2 39 58	16 5
20	Lun.	0 4 53 16	0 11 34 46	3 10 0	3 37 46	16 51
21	Mart.	0 18 20 51	0 25 11 39	4 2 51	4 24 45	17 39
22	Merc.	1 2 7 16	1 9 7 42	4 43 4	4 57 23	18 31
23	Giov.	1 16 12 53	1 23 22 35	5 7 22	5 12 41	19 29
24	Ven.	2 0 36 28	2 7 54 4	5 13 8	5 8 32	20 32
25	Sab.	2 15 14 46	2 22 37 52	4 58 53	4 44 14	21 37
26	Dom.	3 0 2 30	3 7 27 46	4 24 47	4 0 50	22 42
27	Lun.	3 14 52 43	3 22 16 18	3 32 51	3 1 21	23 44
28	Mart.	3 29 37 36	4 6 55 42	2 26 58	1 50 23	* *
29	Merc.	4 14 9 45	4 21 19 3	1 12 20	0 33 31	0 41
30	Giov.	4 28 23 1	5 5 21 14	0 5 22A	0 43 40A	1 53
31	Ven.	5 12 13 26	5 18 59 29	1 20 48	1 56 14	2 20

Giorni del mese.	AR. della Luna nel merid.	Declin. della Luna nel merid.	PARALLASSE equatoriale della Luna a		DIAMETRO orizzontale della Luna a		Nascere della Luna in tempo medio.	Tramontare della Luna in tempo medio.
			mezzo di medio.	mezza notte media.	mezzo di medio.	mezza notte media.		
1	8 40	20° 18B	59' 58"	59' 34"	32' 44"	32' 31"	19 34'	9 34'
2	9 38	14 45	59 8	58 40	32 17	32 1	20 50	10 2
3	10 31	8 35	58 12	57 43	31 46	31 30	22 5	10 22
4	11 20	2 14	57 15	56 48	31 15	31 0	23 11	10 41
5	12 7	4 0A	56 22	55 58	30 46	30 33	* *	10 59
6	12 53	9 53	55 36	55 17	30 21	30 11	0 24	11 16
7	13 40	15 14	54 59	54 44	30 1	29 53	1 31	11 35
8	14 28	19 53	54 31	54 20	29 45	29 39	2 37	11 57
9	15 19	23 38	54 12	54 6	29 35	29 32	3 44	12 26
10	16 11	26 19	54 2	54 0	29 30	29 29	4 49	12 59
11	17 6	27 45	54 0	54 2	29 29	29 30	5 51	13 43
12	18 2	27 49	54 6	54 11	29 32	29 35	6 45	14 35
13	18 57	26 29	54 17	54 25	29 38	29 42	7 28	15 36
14	19 52	23 48	54 34	54 44	29 47	29 53	8 3	16 43
15	20 44	19 58	54 55	55 7	29 59	30 5	8 33	17 51
16	21 34	15 8	55 19	55 32	30 12	30 19	8 56	19 2
17	22 22	9 35	55 46	56 1	30 26	30 35	9 17	20 11
18	23 10	3 31	56 16	56 32	30 43	30 52	9 33	21 23
19	23 57	2 49B	56 49	57 7	31 1	31 11	9 52	22 32
20	0 47	9 9	57 25	57 44	31 20	31 31	10 11	23 47
21	1 39	15 11	58 3	58 23	31 41	31 52	10 31	* *
22	2 35	20 34	58 42	59 0	32 2	32 12	10 56	1 3
23	3 37	24 48	59 18	59 36	32 22	32 32	11 30	2 20
24	4 44	27 23	59 51	60 4	32 40	32 47	12 13	3 38
25	5 53	27 56	60 14	60 22	32 53	32 57	13 11	4 53
26	7 3	26 18	60 27	60 28	33 0	33 0	14 22	5 59
27	8 9	22 41	60 25	60 19	32 59	32 55	15 43	6 48
28	* *	* *	60 9	59 55	32 50	32 42	17 4	7 29
29	9 10	17 36	59 39	59 19	32 34	32 23	18 25	8 0
30	10 5	11 34	58 56	58 32	32 10	31 57	19 45	8 23
31	10 57	5 7	58 7	57 41	31 43	31 29	20 53	8 43

POSIZIONE DEI SATELLITI DI GIOVE.

	Oriente		$10^h 1'$		Occidente
1		3,2.	1.	○	4.
2		.2		○	1 3,4.
3		1.	4.	○	.2 3
4		4.		○	2. 1 3.
5	4.	3.	2.	○	3.
6	4.		3.	○	.2 1.
7	4.	3.		○	2.
8	4		3 2.	1.○	
9		4	.2	○	3 1
10		4	1.	○	.2 3
11			4	○	2.1. 3.
12		2.	.1	○	3. 4
13	02		5.	○	1. 4
14		3.		○	2. 4
15	01		3 2.	○	4
16	03		.2	○	.1 4.
17			1.	○	.2 3 4.
18				○	2 1 4 3
19			2. 1.	○	4. 3.
20			3. 4. 2	○	1.
21		4 3	.1	○	2
22	4.	3.	2.	○	1.
23	4.		.2 3	○	10.
24	4.		1.	○	.2 3
25	4			○	.1,2. 3
26		4	2.1.	○	3.
27			4 3 2	○	1.
28		3.	.1	○	.4 .2
29	02		3	○	1. 4
30			.2 .3 .1	○	4
31			1.	○	.2 3 4

GIORNI.	FASI DELLA LUNA in tempo medio.	GIORNI.	ECLISSI DEI SATELLI DI GIOVE Tempo medio.
4	Primo quarto 17 ^h 51'		I. SATELLITE.
12	Plenilunio 19 52	2	7 4 41 em.
20	Ultimo quarto 0 54	4	1 53 21
26	Novilunio 19 20	5	20 2 1
CONGIUNZIONE DELLA LUNA COLLE STELLE		7	14 30 44
6	1 h M ₅ 5. ^a 1 38	9	8 59 24
6	2 a i M ₅ 5. ^a 3 37	11	3 28 5
6	6 π M ₅ 5. ^a 5 16	12	21 56 44
6	2 α M ₅ (Antares) 1. ^a 19 3	16	16 25 26
6	23 τ M ₅ 3. 4. ^a 22 29	18	10 54 7
7	45 Ofiuco 5. ^a 21 35	18	5 22 42
8	3 p → 5. ^a 6 21	19	23 51 26
8	→ 1495 C. A. 5. ^a 15 29	21	18 20 7
9	40 r → 4. ^a 0 17	23	12 48 48
12	22 η δ 5. ^a 9 45	25	7 17 27
12	32 i δ 5. ^a 0 55	27	1 46 6
13	51 μ δ 5. ^a 6 40	28	20 14 47
14	73 λ ≈ 4. ^a 17 37	30	14 43 26
16	63 ρ χ 5. ^a 5 26		II. SATELLITE.
19	48 s γ 5. ^a 22 20	2	0 58 41 imm.
19	17 b pl. Elettra 4. 5. ^a 9 4	2	3 15 2 em.
20	16 g " Celeno 5. ^a 9 16	5	14 13 49 imm.
20	19 e " Taigete 5. ^a 9 29	5	16 33 16 em.
20	20 c " Maja 5. ^a 2 31	9	3 52 59 imp.
20	23 d " Merope 5. ^a 1 38	9	5 52 33 em.
20	25 η " Alcione 5. ^a 1 40	12	16 51 7 imp.
20	27 f " Atlas 5. ^a 0 55	12	19 19 48 em.
20	28 h " Pleione 5. 6. ^a 18 50	16	6 10 20 imm.
22	136 θ 4. 5. ^a 7 38	* 16	8 30 7 em.
23	77 x □ 4. ^a 4 0	19	19 28 29 imm.
26	32 α Ω (Regolo) 1. ^a 1 38	19	21 48 25 em.
28	91 ι Ω 4. 5. ^a 0 55	* 23	18 47 43 imm.
		23	11 7 44 em.
		26	22 5 52 imm.
		27	0 26 0 em.
		30	13 45 21
			III. SATELLITE.
		3	12 27 20 imm.
		3	14 35 21 em.
		10	16 26 23 imm.
		10	18 32 36 em.
		17	20 25 59 imp.
		17	22 32 25 em.

Giorni dell'anno.	Giorni del mese.	Giorni della settimana.	TEMPO medio a mezzodi vero.	TEMPO sidereo a mezzodi vero.	TEMPO sidereo a mezzodi medio.	Nascere del Sole a tempo vero.	Tramontare del Sole a tempo vero.
214	1	Sab.	^h 5 ['] 50,20	^h 46 ['] 52,30	^h 40 ['] 52,12	^h 4 ['] 40	^h 7 ['] 20
215	2	Dom.	o 5 55,35	8 50 24,98	8 44 28,68	4 42	7 18
216	3	Lun.	o 5 50,88	8 54 17,05	8 48 25,21	4 43	7 17
217	4	Mart.	o 5 45,78	8 58 8,50	8 52 21,79	4 44	7 16
218	5	Merc.	o 5 40,06	9 1 59,33	8 56 18,55	4 45	7 15
219	6	Giov.	o 5 33,74	9 5 49,56	9 0 14,01	4 46	7 14
220	7	Ven.	o 5 26,80	9 9 39,16	9 4 11,47	4 48	7 12
221	8	Sab.	o 5 19,25	9 13 28,14	9 8 8,02	4 49	7 11
222	9	Dom.	o 5 11,10	9 17 16,53	9 12 4,58	4 50	7 10
223	10	Lun.	o 5 2,38	9 21 4,34	9 16 1,13	4 52	7 8
224	11	Mart.	o 4 53,08	9 24 51,56	9 19 57,69	4 53	7 7
225	12	Merc.	o 4 43,22	9 28 38,23	9 23 54,24	4 55	7 5
226	13	Giov.	o 4 32,80	9 32 24,34	9 27 50,80	4 56	7 4
227	14	Ven.	o 4 21,84	9 36 9,90	9 31 47,35	4 58	7 2
228	15	Sab.	o 4 10,32	9 39 54,91	9 35 43,91	4 59	7 1
229	16	Dom.	o 3 58,30	9 43 39,43	9 39 40,47	5 0	7 0
230	17	Lun.	o 3 45,79	9 47 25,44	9 43 37,03	5 1	6 59
231	18	Mart.	o 3 32,77	9 51 6,94	9 47 33,58	5 3	6 57
232	19	Merc.	o 3 19,29	9 54 49,98	9 51 30,13	5 4	6 56
233	20	Giov.	o 3 5,35	9 58 52,54	9 55 26,69	5 5	6 55
234	21	Ven.	o 2 50,96	10 2 14,67	9 59 23,24	5 7	6 53
235	22	Sab.	o 2 36,12	10 5 56,34	10 3 19,79	5 8	6 52
236	23	Dom.	o 2 20,87	10 9 37,61	10 7 16,35	5 10	6 50
237	24	Lun.	o 2 5,19	10 13 18,43	10 11 12,90	5 11	6 49
238	25	Mart.	o 1 49,09	10 16 58,83	10 15 9,45	5 13	6 47
239	26	Merc.	o 1 32,61	10 20 38,87	10 19 6,01	5 14	6 46
240	27	Giov.	o 1 15,75	10 24 18,52	10 23 2,57	5 16	6 44
241	28	Ven.	o 0 58,52	10 27 57,78	10 26 59,12	5 17	6 43
242	29	Sab.	o 0 40,93	10 31 36,71	10 30 55,67	5 19	6 41
243	30	Dom.	o 0 22,99	10 35 15,28	10 34 52,23	5 21	6 39
244	31	Lun.	o 0 4,72	10 38 53,52	10 38 48,78	5 22	6 38

Giorni del mese.	LONGITUDINE del Sole a mezzodi medio.	DECLINAZIONE boreale del Sole a mezzodi vero.	VARIAZ. della declin. in 1' nel merid.	LATT. del Sole a mezzodi medio.	LOGARITMO della distan. della Terra dal Sole a mezzodi medio.
1	4° 9' 11" 27,2	17° 58' 21,2	- 0,63	0,51A	0,0063181
2	4 10 8 54,8	17 43 0,7	0,64	0,62	0,0062552
3	4 11 6 23,3	17 27 22,8	0,65	0,72	0,0061900
4	4 12 3 52,5	17 11 28,0	0,67	0,80	0,0061228
5	4 13 1 22,5	16 55 16,6	0,68	0,85	0,0060537
6	4 13 58 53,3	16 38 48,7	0,69	0,87	0,0059828
7	4 14 56 24,7	16 22 4,8	0,70	0,86	0,0059103
8	4 15 53 57,1	16 5 5,2	0,71	0,82	0,0058363
9	4 16 51 30,3	15 47 50,2	0,72	0,75	0,0057609
10	4 17 49 4,7	15 30 20,0	0,73	0,66	0,0056843
11	4 18 46 40,0	15 12 34,5	0,74	0,55	0,0056065
12	4 19 44 16,4	14 54 35,2	0,75	0,42	0,0055277
13	4 20 41 54,1	14 36 21,3	0,76	0,29	0,0054478
14	4 21 39 33,1	14 17 53,4	0,77	0,16	0,0053670
15	4 22 37 13,3	13 59 11,9	0,78	0,03	0,0052853
16	4 23 34 55,3	13 40 16,8	0,79	0,10B	0,0052024
17	4 24 32 38,7	13 21 8,7	0,80	0,19	0,0051184
18	4 25 30 23,7	13 1 47,9	0,81	0,26	0,0050333
19	4 26 28 10,4	12 42 14,4	0,81	0,31	0,0049470
20	4 27 25 58,8	12 22 28,8	0,82	0,33	0,0048593
21	4 28 23 49,0	12 2 31,3	0,83	0,31	0,0047701
22	4 29 21 40,9	11 42 22,2	0,84	0,26	0,0046795
23	5 0 19 34,8	11 22 1,8	0,85	0,19	0,0045873
24	5 1 17 30,2	11 1 30,6	0,85	0,10	0,0044934
25	5 2 15 27,3	10 40 48,9	0,86	0,01A	0,0043976
26	5 3 13 26,3	10 19 56,9	0,87	0,14	0,0043000
27	5 4 11 27,0	9 58 54,9	0,88	0,28	0,0042004
28	5 5 9 29,2	9 37 43,5	0,88	0,40	0,0040989
29	5 6 7 33,0	9 16 22,8	0,89	0,51	0,0039956
30	5 7 5 38,4	8 54 53,0	0,89	0,61	0,0038905
31	5 8 3 45,3	8 33 14,9	- 0,90	0,69	0,0037838

Giorni del mese.	Giorni della settimana.	LONGITUDINE DELLA LUNA		LATITUDINE DELLA LUNA		Passaggio della Luna pel meridiano in tempo medio.
		a mezzodì medio.	a mezzanotte media.	a mezzodì medio.	a mezza notte media.	
1	Sab.	5 ^h 25 ^m 39 ^s 23 ^{''}	6 ^h 2 ^m 13 ^s 17 ^{''}	2 ^h 29 ^m 34 ^s 44 ^{''}	3 ^h 0 ^m 24 ^s 44 ^{''}	3 ^h 3 ^m 5 ^s 15 ^{''}
2	Dom.	6 8 41 26	6 13 4 8	3 28 28	3 53 32	3 3 48
3	Lun.	6 21 21 50	6 27 34 58	4 15 26	4 34 3	4 4 32
4	Mart.	7 3 44 4	7 9 49 59	4 49 18	5 1 7	5 5 16
5	Merc.	7 15 52 16	7 21 52 30	5 9 29	5 14 25	6 0 2
6	Giov.	7 27 50 54	8 3 48 3	5 15 55	5 14 1	6 50
7	Ven.	8 9 44 27	8 15 40 40	5 8 45	5 0 12	7 40
8	Sab.	8 21 37 10	8 27 34 26	4 48 25	4 33 29	8 23
9	Dom.	9 3 32 52	9 9 32 54	4 15 32	3 54 42	9 23
10	Lun.	9 15 34 53	9 21 39 8	3 31 8	3 5 2	10 14
11	Mart.	9 27 45 55	10 3 55 30	2 36 38	2 6 12	11 3
12	Merc.	10 10 8 4	10 16 23 47	1 34 9	1 0 24	11 51
13	Giov.	10 22 42 45	10 29 5 5	0 25 45	0 9 32	12 36
14	Ven.	11 5 30 49	11 11 59 59	0 45 18	1 20 15	13 29
15	Sab.	11 18 32 35	11 25 8 35	1 54 44	2 27 59	14 4
16	Dom.	0 1 47 57	0 8 30 40	2 59 30	3 28 50	14 49
17	Lun.	0 15 16 38	0 22 5 49	3 55 28	4 18 59	15 37
18	Mart.	0 28 58 8	1 5 53 28	4 38 58	4 55 3	16 27
19	Merc.	1 12 51 41	1 19 52 39	5 6 54	5 14 16	17 22
20	Giov.	1 26 56 9	2 4 7 58	5 16 58	5 14 51	18 22
21	Ven.	2 11 9 48	2 18 19 20	5 7 54	4 56 9	19 25
22	Sab.	2 25 30 11	3 2 41 55	4 39 45	4 18 54	20 28
23	Dom.	3 9 54 5	3 17 6 8	3 53 57	3 25 18	21 30
24	Lun.	3 24 17 34	4 1 27 49	2 53 26	2 18 54	22 27
25	Mart.	4 8 36 16	4 15 42 25	1 42 21	1 4 25	23 21
26	Merc.	4 22 45 34	4 29 45 21	0 25 44	0 13 24	* *
27	Giov.	5 6 41 15	5 13 32 52	0 51 14A	1 28 16	0 12
28	Ven.	5 20 19 53	5 27 2 4	2 3 58	2 36 51	0 56
29	Sab.	6 3 39 18	6 10 11 31	3 7 31	3 35 19	1 44
30	Dom.	6 16 38 47	6 23 1 14	5 59 59	4 21 21	2 24
31	Lun.	6 29 19 7	7 5 32 42	4 39 17	4 53 41	3 9

Giorni del mese.	AR. della Luna nel merid.	Declin. della Luna nel merid.	PARALLASSE equatoriale della Luna		DIAMETRO orientale della Luna		Nascere della Luna in tempo medio.	Tramontare della Luna in tempo medio.
			mezzo di medio.	mezza notte media.	mezzo di medio.	mezza notte media.		
1	11 46'	1 21A	57 15''	56 49''	31 15''	31 1''	22 6'	6 3'
2	12 34	7 34	56 25	56 1	30 48	30 35	23 15	9 26
3	13 21	13 17	55 39	55 20	30 23	30 12	* *	9 35
4	14 9	18 18	55 2	54 47	30 2	29 54	0 25	9 59
5	15 0	22 27	54 34	54 24	29 47	29 42	1 32	10 26
6	15 52	25 34	54 16	54 11	29 37	29 35	2 37	10 59
7	16 46	27 28	54 8	54 8	29 33	29 33	3 41	11 37
8	17 41	28 2	54 10	54 14	29 34	29 36	4 39	12 27
9	18 37	27 11	54 20	54 28	29 39	29 44	5 26	13 26
10	19 32	24 58	54 37	54 49	29 49	29 55	6 8	14 31
11	20 25	21 29	55 1	55 14	30 2	30 9	6 55	15 39
12	21 16	16 56	55 28	55 42	30 17	30 24	7 2	16 50
13	22 6	11 31	55 57	56 12	30 32	30 41	7 22	18 2
14	22 54	5 30	56 27	56 42	30 49	30 57	7 38	19 14
15	23 42	0 51B	56 57	57 11	31 5	31 13	7 59	20 26
16	0 31	7 18	57 26	57 40	31 21	31 29	8 16	21 36
17	1 23	13 29	57 53	58 7	31 36	31 43	8 38	22 52
18	2 18	19 4	58 20	58 33	31 50	31 58	9 0	* *
19	3 17	25 38	58 44	58 55	32 4	32 10	9 30	0 8
20	4 20	26 45	59 6	59 15	32 16	32 20	10 9	1 26
21	5 27	28 2	59 23	59 30	32 25	32 29	10 59	2 41
22	6 35	27 15	59 35	59 38	32 31	32 33	12 4	3 47
23	7 41	24 30	59 39	59 37	32 34	32 33	13 19	4 42
24	8 42	20 5	59 34	59 28	32 31	32 28	14 40	5 25
25	9 39	14 30	59 19	59 9	32 23	32 17	16 1	5 56
26	* *	* *	58 35	58 39	32 10	32 1	17 19	6 25
27	10 33	8 14	58 22	58 3	31 52	31 41	18 34	6 47
28	11 23	1 42	57 42	57 20	31 30	31 18	19 42	7 6
29	12 12	4 45A	56 59	56 37	31 6	30 54	20 56	7 24
30	13 0	10 48	56 15	55 54	30 42	30 31	22 6	7 42
31	13 48	16 14	55 34	55 16	30 20	30 10	23 17	8 2

POSIZIONE DEI SATELLITI DI GIOVE.

	Oriente	8 ^h 31'	Occidente
1		○ .1 2. 3	.4
2		2. 1. ○	3. 4.
3 ●3		.2 ○ .1	4.
4	3. 1.	○	.2, 4.
5	3.	○ 4 2, 1.	
6		2. 5, 4. .1 ○	
7	4.	○ 1 2 .3	
8	4.	.1 ○	2. 3
9	4.	2. 1. ○	3.
10	.4	.2 ○ 3. .1	
11	.4	3. 1. ○	.2
12	.4 3	○	2. .1
13		2 3, 4 .1 ○	
14 ○2		○ 3 4, 1.	
15		1. ○	2. 4 3
16 ●1		2. ○	3. 4
17		.2 ○ .1, 3.	.4
18		3. 1. ○	.2 4
19	3.	○	.1, 2. 4.
20		3, 2. 1. ○	4.
21		.2 ○ 3 1. 4.	
22		.1 ○ 4.	.2 3
23 ●2		4. ○ 1.	3.
24	4.	.2 ○	3. 10
25	4.	3. 1. ○	.2
26	4.	3. ○	.1, 2.
27	.4	.3, 2. 1. ○	
28	.4	.2 3 ○	1.
29	.4	.1 ○	.2 3
30		.4 ○ 1.	3. 20
31 ○1	2.	○ .4 3.	

GIORNI.	FASI DELLA LUNA in tempo medio.	GIORNI.	ECLISSI DE' SATELLI DI GIOVE Tempo medio.
3	Primo quarto 11 ^h 14'		I. SATELLITE.
11	Plenilunio 8 26		h 12 5 em.
18	Ultimo quarto 6 8	1	9 12 5 em.
25	Novilunio 7 4	3	3 40 44
CONGIUNZIONE DELLA LUNA COLLE STELLE		4	22 9 24
		6	16 38 3
		8	11 6 41
		10	5 35 19
		12	0 3 59
2	1 b M ₃ 5. ^a 9 34	13	18 32 38
2	2 a i M ₃ 5. ^a 10 34	15	13 1 15
2	6 π M ₃ 3. 4. ^a 13 12	17	7 29 52
3	23 r M ₃ 3. 4. ^a 6 19	19	1 58 31
4	3 p → 5. ^a 14 17	20	20 27 9
4	→ 1495 C. A. 5. ^a 23 22	22	14 55 46
6	40 r → 4. ^a 1 34	24	9 24 22
6	52 h 2 → 5. ^a 15 34	26	3 53 0
8	22 n ⋈ 5. ^a 8 22	27	22 21 38
8	32 i ⋈ 5. ^a 17 49	29	16 50 13
9	51 μ ⋈ 5. ^a 9 1		II. SATELLITE.
10	57 σ ≡ 5. ^a 3 1	3	3 3 36 em.
10	73 λ ≡ 4. ^a 14 22	6	16 22 58
13	63 δ X 5. ^a 0 15	10	5 41 11
15	48 ε Y 5. ^a 10 59	13	19 0 32
16	17 b. pl. Elettra 4. 5. ^a 3 46	17	8 18 43
16	16 g " Celesno 5. ^a 5 29	20	21 38 2
16	19 e " Targate 5. ^a 5 35	24	10 56 12
16	20 c " Maja 5. ^a 5 54	28	0 15 27
16	23 d " Merope 5. ^a 5 56		III. SATELLITE.
16	25 n " Alcione 3. ^a 6 41	1	4 23 46 imm.
16	27 f. " Atlas 5. ^a 7 1	1	6 30 42 em.
16	28 h " Pleione 5. 6. ^a 7 5	8	8 22 19 imm.
18	136 ♃ 4. 5. ^a 6 31	8	10 29 31 em.
20	77 x □ 4. ^a 0 58	15	12 20 51 imm.
22	32 α Ω (Regolo) 1. ^a 15 34	15	14 28 21 em.
23	58 d Ω 5. ^a 18 28	22	16 19 48 imm.
24	91 i Ω 4. ^a 12 36	22	18 27 38 em.
29	1 b M ₃ 5. ^a 17 48	29	20 18 34 imm.
29	2 a i M ₃ 5. ^a 18 46	29	22 26 44 em.
29	6 π M ₃ 3. 4. ^a 21 25		

Giorni dell'anno.	Giorni del mese.	Giorni della settimana.	TEMPO medio a mezzodi vero.	TEMPO sidereo a mezzodi vero.	TEMPO sidereo a mezzodi medio.	Nascere del Sole a tempo vero.	Tramontare del Sole a tempo vero.
245	1	Mart.	^h 23 ['] 59 ["] 46,14	^h 10 ['] 42 ["] 31,43	^h 10 ['] 42 ["] 45,33	^h 5 ['] 23 ["]	^h 6 ['] 37 ["]
246	2	Merc.	23 59 27,25	10 46 9,04	10 46 41,88	5 25	6 35
247	3	Giov.	23 59 8,06	10 49 46,36	10 50 38,44	5 27	6 33
248	4	Ven.	23 58 48,56	10 53 23,38	10 54 35,00	5 29	6 31
249	5	Sab.	23 58 28,83	10 57 0,14	10 58 31,55	5 30	6 30
250	6	Dom.	23 58 8,86	11 0 36,67	11 2 28,11	5 31	6 29
251	7	Lun.	23 57 48,69	11 4 12,99	11 6 24,66	5 33	6 27
252	8	Mart.	23 57 28,32	11 7 49,11	11 10 21,21	5 35	6 25
253	9	Merc.	23 57 7,77	11 11 25,04	11 14 17,77	5 36	6 24
254	10	Giov.	23 56 47,05	11 15 0,84	11 18 14,32	5 38	6 22
255	11	Ven.	23 56 26,19	11 18 36,48	11 22 10,87	5 40	6 20
256	12	Sab.	23 56 5,24	11 22 12,03	11 26 7,43	5 42	6 18
257	13	Dom.	23 55 44,21	11 25 47,50	11 30 3,98	5 44	6 16
258	14	Lun.	23 55 23,10	11 29 22,90	11 34 0,53	5 45	6 15
259	15	Mart.	23 55 1,95	11 32 58,23	11 37 57,09	5 47	6 13
260	16	Merc.	23 54 40,79	11 36 33,57	11 41 53,65	5 48	6 12
261	17	Giov.	23 54 19,65	11 40 8,93	11 45 50,20	5 50	6 10
262	18	Ven.	23 53 58,54	11 43 44,31	11 49 46,75	5 51	6 9
263	19	Sab.	23 53 37,47	11 47 19,73	11 53 43,30	5 53	6 7
264	20	Dom.	23 53 16,46	11 50 55,22	11 57 39,86	5 55	6 5
265	21	Lun.	23 52 55,55	11 54 30,80	12 1 36,41	5 57	6 3
266	22	Mart.	23 52 34,75	11 58 6,49	12 5 32,96	5 58	6 2
267	23	Merc.	23 52 14,07	12 1 42,30	12 9 29,51	5 59	6 1
268	24	Giov.	23 51 53,53	12 5 18,25	12 13 26,06	6 1	5 59
269	25	Ven.	23 51 33,14	12 8 54,37	12 17 22,62	6 2	5 58
270	26	Sab.	23 51 12,02	12 12 30,67	12 21 19,19	6 3	5 57
271	27	Dom.	23 50 52,90	12 16 7,15	12 25 15,74	6 5	5 55
272	28	Lun.	23 50 33,09	12 19 43,83	12 29 12,29	6 6	5 54
273	29	Mart.	23 50 13,52	12 23 20,76	12 33 8,84	6 8	5 52
274	30	Merc.	23 49 54,19	12 26 57,93	12 37 5,40	6 9	5 51

Giorni del mese.	LONGITUDINE del Sole a mezzodi medio.	DECLINAZIONE boreale del Sole a mezzodi vero.	VARIAZ. della declin. in 1' nel merid.	LATIT. del Sole a mezzodi medio.	LOGARITMO della distan. della Terra dal Sole a mezzodi medio.
1	5° 9' 1" 53,7	8° 11' 28,9	- 0,91	0,74A	0,0036755
2	5 10 0 3,7	7 49 34,2	0,91	0,78	0,0035658
3	5 10 58 14,9	7 27 32,8	0,92	0,77	0,0034549
4	5 11 56 27,8	7 5 23,9	0,92	0,74	0,0033428
5	5 12 54 41,9	6 43 8,3	0,93	0,66	0,0032296
6	5 13 52 57,7	6 20 46,2	0,93	0,57	0,0031156
7	5 14 51 15,0	5 58 17,7	0,94	0,47	0,0030008
8	5 15 49 33,8	5 35 43,5	0,94	0,34	0,0028856
9	5 16 47 54,3	5 13 3,7	0,95	0,20	0,0027700
10	5 17 46 16,6	4 50 18,7	0,95	0,05	0,0026540
11	5 18 44 40,5	4 27 28,7	0,95	0,07B	0,0025378
12	5 19 43 6,6	4 4 53,9	0,95	0,19	0,0024214
13	5 20 41 34,5	3 41 34,7	0,96	0,30	0,0023048
14	5 21 40 4,3	3 18 31,5	0,96	0,58	0,0021881
15	5 22 38 36,2	2 55 24,7	0,96	0,44	0,0020711
16	5 23 37 10,3	2 32 14,5	0,96	0,45	0,0019538
17	5 24 35 46,6	2 9 1,0	0,96	0,44	0,0018361
18	5 25 34 25,1	1 45 44,7	0,97	0,41	0,0017181
19	5 26 33 5,9	1 22 26,2	0,97	0,34	0,0015996
20	5 27 31 48,9	0 59 5,6	0,97	0,25	0,0014804
21	5 28 30 34,3	0 35 43,1	0,97	0,14	0,0013606
22	5 29 29 21,8	0 12 19,2	0,97	0,02	0,0012400
23	6 0 28 11,6	0 11 5,7	0,98	0,11A	0,0011186
24	6 1 27 3,6	0 54 31,6	0,98	0,24	0,0009963
25	6 2 25 57,8	0 57 57,8	0,98	0,35	0,0008730
26	6 3 24 53,9	1 21 23,8	0,98	0,46	0,0007488
27	6 4 23 52,1	1 44 49,4	0,98	0,55	0,0006236
28	6 5 22 52,1	2 8 14,2	0,97	0,60	0,0004976
29	6 6 21 54,2	2 31 37,9	0,97	0,64	0,0003709
30	6 7 20 58,2	2 55 0,0	0,97	0,63	0,0002435

Giorni del mese.	Giorni della settimana.	LONGITUDINE DELLA LUNA		LATITUDINE DELLA LUNA		Passag. della Luna pel meridiano in tempo medio.
		a mezzodi medio.	a mezzanotte media.	a mezzodi medio.	a mezza notte media.	
1	Mart.	7 11 42 22	7 17 48 34	5 4 31A	5 11 48A	5 55
2	Merc.	7 23 51 44	7 29 52 22	5 15 33	5 15 48	4 43
3	Giov.	8 5 51 2	8 11 48 19	5 12 37	5 6 5	5 32
4	Ven.	8 17 44 46	8 23 40 58	4 56 17	4 43 19	6 23
5	Sab.	8 29 37 31	9 5 35 0	4 27 18	4 8 22	7 15
6	Dom.	9 11 33 58	9 17 34 59	3 46 40	3 22 20	8 6
7	Lun.	9 23 38 34	9 29 45 9	2 55 35	2 26 37	8 55
8	Mart.	10 5 55 11	10 12 9 4	1 55 41	1 23 4	9 41
9	Merc.	10 18 27 4	10 24 49 27	0 49 6	0 14 8	10 30
10	Giov.	11 1 16 22	11 7 47 53	0 21 24B	0 57 2B	11 15
11	Ven.	11 14 24 0	11 21 4 39	1 32 19	2 6 42	12 0
12	Sab.	11 27 49 39	0 4 38 43	2 39 40	3 10 39	12 45
13	Dom.	0 11 31 32	0 18 27 43	3 39 9	4 4 38	13 33
14	Lun.	0 25 26 51	1 2 28 29	4 26 39	4 44 46	14 23
15	Mart.	1 9 32 8	1 16 37 20	4 58 39	5 8 2	15 18
16	Merc.	1 23 43 37	2 0 50 33	5 12 43	5 12 36	16 16
17	Giov.	2 7 57 44	2 15 4 48	5 7 41	4 58 3	17 18
18	Ven.	2 22 11 25	2 29 17 17	4 43 50	4 25 18	18 21
19	Sab.	3 6 22 10	3 13 25 49	4 2 45	3 36 35	19 22
20	Dom.	3 20 28 2	3 27 28 39	3 7 12	2 35 8	20 19
21	Lun.	4 4 27 28	4 11 24 21	2 0 53	1 25 1	21 13
22	Mart.	4 18 19 4	4 25 11 26	0 48 5	0 10 42	22 2
23	Merc.	5 2 1 17	5 8 48 23	0 26 35A	1 3 13A	22 49
24	Giov.	5 15 32 31	5 22 13 28	1 38 39	2 12 25	23 33
25	Ven.	5 28 51 4	6 5 25 8	2 44 2	3 13 10	• •
26	Sab.	6 11 55 30	6 18 22 7	3 39 28	4 2 40	0 17
27	Dom.	6 24 44 56	7 1 3 56	4 22 35	4 39 2	1 2
28	Lun.	7 7 19 13	7 13 30 55	4 51 58	5 1 20	1 47
29	Mart.	7 19 39 15	7 25 44 29	5 7 6	5 9 21	2 35
30	Merc.	8 1 46 56	8 7 47 0	5 8 7	5 3 30	3 24

Giorni del mese.	AR. della Luna nel merid.	Declin. della Luna nel merid.	PARALLASSE equatoriale della Luna		DIAMETRO orizzontale della Luna		Nascere della Luna in tempo medio.	Tramontare della Luna in tempo medio.
			mezzo di medio.	mezza notte media.	mezzo di medio.	mezza notte media.		
1	14 38	20 51A	55 0	54 46	30 1	29 54	* *	8 27
2	15 30	24 26	54 34	54 25	29 47	29 42	0 23	8 57
3	16 24	26 52	54 18	54 14	29 38	29 36	1 29	9 33
4	17 19	27 58	54 12	54 13	29 35	29 36	2 29	10 17
5	18 14	27 42	54 17	54 23	29 38	29 41	3 21	11 13
6	19 10	26 2	54 31	54 42	29 45	29 51	4 2	12 16
7	20 3	23 4	54 54	55 8	29 58	30 6	4 33	13 23
8	20 53	18 56	55 24	55 42	30 14	30 24	5 2	14 30
9	21 46	13 49	56 0	56 19	30 34	30 44	5 25	15 45
10	22 35	7 57	56 37	56 56	30 54	31 5	5 46	16 56
11	23 24	1 36	57 15	57 33	31 15	31 25	6 3	18 9
12	0 13	4 58B	57 49	58 5	31 34	31 42	6 23	19 21
13	1 5	11 24	58 19	58 31	31 50	31 56	6 43	20 39
14	2 0	17 20	58 42	58 51	32 2	32 7	7 3	21 57
15	2 58	22 20	58 59	59 6	32 12	32 16	7 34	23 16
16	4 1	25 57	59 10	59 14	32 18	32 20	8 9	* *
17	5 7	27 48	59 15	59 16	32 20	32 21	8 55	0 31
18	6 14	27 39	59 14	59 12	32 20	32 19	9 54	1 41
19	7 19	25 34	59 9	59 5	32 17	32 15	11 7	2 38
20	8 20	21 48	58 59	58 52	32 12	32 8	12 23	3 23
21	9 18	16 45	58 44	58 35	32 4	31 59	13 41	3 59
22	10 11	10 51	58 25	58 13	31 53	31 47	14 59	4 29
23	11 2	4 30	58 1	57 47	31 40	31 32	16 16	4 49
24	11 50	1 56A	57 32	57 16	31 24	31 16	17 24	5 10
25	* *	* *	57 0	56 43	31 7	30 58	18 38	5 28
26	12 39	8 9	56 25	56 8	30 48	30 38	19 47	5 46
27	13 27	13 53	55 50	55 33	30 29	30 19	20 58	6 7
28	14 17	18 54	55 17	55 2	30 11	30 2	22 7	6 28
29	15 8	22 58	54 48	54 36	29 55	29 48	23 14	6 57
30	16 1	25 54	54 27	54 19	29 43	29 39	* *	7 30

POSIZIONE DEI SATELLITI DI GIOVE.

	Oriente	6 ^h 53'	Occidente
1	●1	3. ○ .2	.4
2		3. ○ .1	2. .4
3		.3 2.1. ○	.4
4		.2 .3 ○ .1	4.
5		1. ○ 2♂3	4.
6		○ 2.1.	.3 4.
7		2. .1 ○	4♂3
8		3. ○ 4♂1	20
9		3. 4. ○ .1	.2
10		4. 3 2♂1 ○	
11		4. .2 .3 ○ .1	
12		4. 1. ○ 2♂3	
13		.4 ○ 2♂1	.3
14		.4 2. .1 ○	3.
15		.4 .2 ○ 3.1.	
16	○1	3. .4 ○	.2
17	●2	3. 1. ○	.4
18		2♂3 ○ .1	.4
19		1. ○ 2♂3	.4
20		○ 1. 2.	.3 .4
21		2. .1 ○	3. .4
22		.2 ○ 3.1.	4.
23		3. .1 ○	.2 4.
24	●2	3. ○	4. 1●
25		2♂3 4. ○ .1	
26		4. 1. ○ 2♂3	
27		4. ○ .1,2.	.3
28		4. 2♂1 ○	3.
29		4. .2 ○ 3♂1	
30		.4 3. .1 ○	.2

GIORNI.	FASI DELLA LUNA in tempo medio.	GIORNI.	ECLISSI DE' SATELL. DI GIOVE Tempo medio.
3	Primo quarto 6 ^h 14'		
10	Plenilunio 19 51		
17	Ultimo quarto 12 35		
24	Novilunio 21 35		
CONGIUNZIONE DELLA LUNA COLLE STELLE.			
1	3 p → 5. ^a 22 15		
2	→ 1495 C. A. 5. ^a 7 28		
3	27 φ → 4. 5. ^a 0 28		
3	40 r → 4. ^a 9 51		
3	52 h 2 → 4. 5. ^a 23 58		
5	22 η ⋈ 5. ^a 17 16		
6	32 ι ⋈ 5. ^a 2 49		
6	51 μ ⋈ 5. ^a 18 21		
7	73 λ ⋈ 4. ^a 23 40		
10	63 δ ⋈ 5. ^a 8 58		
12	48 ε γ 5. ^a 18 20		
13	17 b. pl. Elettra 4. 5. ^a 10 38		
13	16 g " Celeno 5. ^a 12 17		
13	19 e " Taigete 5. ^a 12 29		
13	20 c " Maja 5. ^a 12 41		
13	23 d " Merope 5. ^a 12 44		
13	25 η " Alcione 3. ^a 13 12		
13	27 f. " Atlas 5. ^a 13 48		
13	28 h " Pleione 5. 6. ^a 13 50		
15	136 ζ 4. 5. ^a 12 13		
17	77 κ □ 4. ^a 6 38		
19	32 α Ω (Regolo) 1. ^a 21 31		
21	58 d Ω 5. ^a 0 58		
21	91 ι Ω 4. 5. ^a 19 26		
27	16 μ 5. ^a 1 31		
27	2 a ι μ 5. ^a 2 29		
27	21 α μ (Antares) 1. ^a 18 42		
27	23 τ μ 3. 4. ^a 22 10		
29	3 p → 5. ^a 5 55		
29	→ 1495 C. A. 5. ^a 15 5		
30	27 φ → 4. 5. ^a 8 10		
31	52 h 2 → 4. 5. ^a 7 50		
			I. SATELLITE.
			h' m' "
1		11	18 49 em.
3		5	47 26
5		0	16 3
6		18	44 58
8		13	13 13
10		7	41 48
12		2	10 25
13		20	38 59
15		15	7 33
17		9	36 7
19		4	4 44
20		22	33 17
22		17	1 50
24		11	30 23
26		5	58 59
			II. SATELLITE.
			em.
1		13	33 35 em.
5		2	52 46
8		16	10 51
12		5	29 57
15		18	47 59
19		8	6 59
22		21	24 57
26		10	43 52
			III. SATELLITE.
			imm.
7		0	17 50 imm.
7		2	26 21 em.
14		4	16 24 imm.
14		6	25 18 em.
21		10	24 7

Giorni dell'anno.	Giorni del mese.	Giorni della settimana.	TEMPO medio a mezzodi vero.	TEMPO siderico a mezzodi vero.	TEMPO siderico a mezzodi medio.	Nascere del Sole a tempo vero.	Tramontare del Sole a tempo vero.
275	1	Giov.	23 ^h 49 ['] 35,13	12 30 35,37	12 41 1,95	6 11	5 49
276	2	Ven.	23 49 16,34	12 34 13,10	12 44 58,50	6 13	5 47
277	3	Sab.	23 48 57,85	12 37 51,10	12 48 55,06	6 15	5 45
278	4	Dom.	23 48 39,69	12 41 29,43	12 52 51,61	6 16	5 44
279	5	Lun.	23 48 21,85	12 45 8,10	12 56 48,16	6 17	5 43
280	6	Mart.	23 48 4,38	12 48 47,13	13 0 44,71	6 18	5 42
281	7	Merc.	23 47 47,30	12 52 26,56	13 4 41,26	6 20	5 40
282	8	Giov.	23 47 30,62	12 56 6,38	13 8 37,81	6 21	5 39
283	9	Ven.	23 47 14,35	12 59 46,61	13 12 34,36	6 23	5 37
284	10	Sab.	23 46 58,53	13 3 27,30	13 16 30,91	6 24	5 36
285	11	Dom.	23 46 43,17	13 7 8,45	13 20 27,47	6 25	5 34
286	12	Lun.	23 46 28,33	13 10 50,13	13 24 24,02	6 27	5 33
287	13	Mart.	23 46 14,01	13 14 32,32	13 28 20,57	6 28	5 32
288	14	Merc.	23 46 0,22	13 18 15,03	13 32 17,13	6 30	5 30
289	15	Giov.	23 45 46,96	13 21 58,32	13 36 13,69	6 31	5 29
290	16	Ven.	23 45 34,29	13 25 42,17	13 40 10,25	6 33	5 27
291	17	Sab.	23 45 22,24	13 29 26,65	13 44 0,81	6 35	5 25
292	18	Dom.	23 45 10,80	13 33 11,74	13 48 3,37	6 37	5 23
293	19	Lun.	23 45 0,00	13 36 57,46	13 51 59,92	6 38	5 22
294	20	Mart.	23 44 49,86	13 40 43,85	13 55 56,48	6 40	5 20
295	21	Merc.	23 44 40,39	13 44 30,90	13 59 53,03	6 42	5 18
296	22	Giov.	23 44 31,59	13 48 18,62	14 3 49,59	6 43	5 17
297	23	Ven.	23 44 23,48	13 52 7,07	14 7 46,14	6 45	5 15
298	24	Sab.	23 44 16,07	13 55 56,18	14 11 42,70	6 47	5 13
299	25	Dom.	23 44 9,39	13 59 46,04	14 15 39,25	6 48	5 12
300	26	Lun.	23 44 3,44	14 3 36,62	14 19 35,80	6 49	5 11
301	27	Mart.	23 43 58,21	14 7 27,94	14 23 32,36	6 51	5 9
302	28	Merc.	23 43 53,73	14 11 20,00	14 27 28,91	6 52	5 8
303	29	Giov.	23 43 50,01	14 15 12,83	14 31 25,47	6 54	5 6
304	30	Ven.	23 43 47,05	14 19 6,41	14 35 22,02	6 56	5 4
305	31	Sab.	23 43 44,85	14 23 0,74	14 39 18,58	6 57	5 3

Giorni del mese.	LONGITUDINE del Sole a mezzodi medio.	DECLINAZIONE australe del Sole a mezzodi vero.	VARIAZ. della declin. in 1' nel merid.	LATT. del Sole a mezzodi medio.	LOGARITMO della distan. della Terra dal Sole a mezzodi medio.
1	6° 8' 20" 3,8	3° 18' 20,3	- 0,97	0,60A	0,0001157
2	6 9 19 11,4	3 41 38,3	0,97	0,55	9,9999875
3	6 10 18 20,7	4 4 53,8	0,97	0,47	9,9998589
4	6 11 17 31,8	4 28 6,0	0,96	0,36	9,9997304
5	6 12 16 44,6	4 51 15,0	0,96	0,23	9,9996020
6	6 13 15 59,3	5 14 20,5	0,96	0,09	9,9994738
7	6 14 15 15,6	5 37 21,7	0,95	0,05B	9,9993460
8	6 15 14 33,9	6 0 18,6	0,95	0,18	9,9992188
9	6 16 13 54,0	6 23 10,8	0,94	0,30	9,9990923
10	6 17 13 16,1	6 45 57,8	0,94	0,41	9,9989666
11	6 18 12 40,2	7 8 39,3	0,94	0,49	9,9988417
12	6 19 12 6,4	7 31 15,1	0,93	0,55	9,9987177
13	6 20 11 34,7	7 53 44,7	0,93	0,58	9,9985946
14	6 21 11 5,3	8 16 7,7	0,92	0,58	9,9984723
15	6 22 10 38,0	8 38 23,8	0,92	0,55	9,9983508
16	6 23 10 13,0	9 0 32,8	0,92	0,48	9,9982302
17	6 24 9 50,3	9 22 34,2	0,92	0,40	9,9981102
18	6 25 9 29,9	9 44 27,5	0,91	0,30	9,9979909
19	6 26 9 11,9	10 6 12,5	0,91	0,17	9,9978721
20	6 27 8 56,0	10 27 48,7	0,90	0,03	9,9977538
21	6 28 8 42,5	10 49 15,6	0,89	0,09A	9,9976359
22	6 29 8 31,0	11 10 33,0	0,88	0,21	9,9975182
23	7 0 8 22,1	11 31 40,4	0,87	0,31	9,9974007
24	7 1 8 14,9	11 52 37,3	0,87	0,40	9,9972834
25	7 2 8 10,0	12 13 23,5	0,86	0,47	9,9971663
26	7 3 8 7,0	12 33 58,3	0,85	0,50	9,9970494
27	7 4 8 5,8	12 54 21,3	0,84	0,51	9,9969327
28	7 5 8 6,6	13 14 32,4	0,83	0,49	9,9968162
29	7 6 8 9,0	13 34 30,9	0,83	0,43	9,9967001
30	7 7 8 13,2	13 54 16,4	0,82	0,34	9,9965846
31	7 8 8 18,8	14 13 48,6	- 0,81	0,24	9,9964698

Giorni del mese.	Giorni della settimana.	LONGITUDINE DELLA LUNA		LATITUDINE DELLA LUNA		Passag. della Luna pel meridiano. In tempo medio.
		a mezzodi medio.	a mezzanotte media.	a mezzodi medio.	a mezza notte media.	
1	Gioy.	8 13 45 8	8 19 41 48	4 55 36A	4 44 32A	4 15
2	Ven.	8 25 37 33	9 1 32 57	4 30 27	4 13 28	5 6
3	Sab.	9 7 28 38	9 13 25 15	3 53 45	3 31 27	5 57
4	Dom.	9 19 23 21	9 25 23 42	3 6 46	2 39 53	6 46
5	Lun.	10 1 26 52	10 7 33 30	2 11 0	1 40 21	7 35
6	Mart.	10 13 44 10	10 19 59 26	1 8 14	0 34 54	8 01
7	Merc.	10 26 19 46	11 2 45 35	0 0 43	0 33 55B	9 7
8	Gioy.	11 9 17 12	11 15 54 48	1 8 35B	1 42 50	9 51
9	Ven.	11 22 38 27	11 29 28 7	2 16 7	2 47 54	10 36
10	Sab.	0 6 23 35	0 13 24 29	3 17 38	3 44 44	11 24
11	Dom.	0 20 30 18	0 27 40 23	4 8 49	4 28 54	12 14
12	Lun.	1 4 53 58	1 12 10 13	4 44 59	4 56 34	13 9
13	Mart.	1 19 28 15	1 26 47 9	5 3 22	5 5 13	14 8
14	Merc.	2 4 6 1	2 11 24 2	5 2 5	4 54 3	15 19
15	Gioy.	2 18 40 26	2 25 54 38	4 41 16	4 24 3	16 14
16	Ven.	3 3 6 6	3 10 14 26	4 2 45	3 37 48	17 17
17	Sab.	3 17 19 24	3 24 20 50	3 9 40	2 38 52	18 15
18	Dom.	4 1 18 40	4 8 12 57	2 5 58	1 31 30	19 9
19	Lun.	4 15 3 45	4 21 51 10	0 56 0	0 20 0	19 59
20	Mart.	4 28 35 21	5 5 16 25	0 15 58A	0 51 24A	20 45
21	Merc.	5 11 54 28	5 18 29 38	1 25 50	1 58 50	21 39
22	Gioy.	5 25 1 57	6 1 31 29	2 29 58	2 58 53	22 13
23	Ven.	6 7 58 15	6 14 22 16	3 25 15	3 48 48	22 57
24	Sab.	6 20 43 31	6 27 1 59	4 9 16	4 26 30	23 41
25	Dom.	7 3 17 41	7 9 30 38	4 40 22	4 50 45	* *
26	Lun.	7 15 40 52	7 21 48 25	4 57 39	5 1 2	0 28
27	Mart.	7 27 53 25	8 3 56 1	5 0 56	4 57 27	1 17
28	Merc.	8 9 56 25	8 15 54 50	4 50 40	4 40 43	2 7
29	Gioy.	8 21 51 36	8 27 47 4	4 27 44	4 11 54	2 58
30	Ven.	9 3 41 41	9 9 35 56	3 53 23	3 32 22	3 49
31	Sab.	9 15 30 21	9 21 25 32	3 9 2	2 43 35	4 39

OTTOBRE 1840.

59

Giorni del mese.	AR. della Luna nel merid.	Declin. della Luna nel merid.	PARALLASSE equatoriale della Luna		DIAMETRO orizzontale della Luna		Nascere della Luna in tempo medio.	Tramontare della Luna in tempo medio.
			a		a			
			mezzo di medio.	mezza notte media.	mezzo di medio.	mezza notte media.		
1	16 56	27 33A	54 14	54 11	29 36	29 35	0 18	8 12
2	17 52	27 50	54 10	54 12	29 34	29 35	1 11	9 2
3	18 47	26 45	54 17	54 24	29 38	29 42	1 54	10 2
4	19 40	24 22	54 25	54 46	29 47	29 54	2 31	11 7
5	20 33	20 46	55 0	55 17	30 1	30 11	3 5	12 15
6	21 23	16 8	55 35	55 56	30 20	30 32	3 27	13 25
7	22 12	10 40	56 18	56 41	30 44	30 56	3 50	14 36
8	23 1	4 32	57 4	57 28	31 9	31 22	4 6	15 48
9	23 51	1 50B	57 51	58 14	31 35	31 47	4 26	17 0
10	0 42	8 36	58 35	58 55	31 59	32 10	4 46	18 18
11	1 37	14 53	59 12	59 27	32 19	32 27	5 8	19 36
12	2 36	20 26	59 39	59 48	32 34	32 39	5 56	20 58
13	3 38	24 42	59 54	59 57	32 42	32 43	6 6	22 17
14	4 45	27 14	59 57	59 54	32 43	32 42	6 52	23 30
15	5 53	27 44	59 49	59 41	32 39	32 35	7 49	* *
16	7 0	26 12	59 32	59 21	32 30	32 24	8 59	0 33
17	8 2	22 54	59 9	58 56	32 17	32 10	10 13	1 23
18	9 0	18 15	58 42	58 27	32 2	31 54	11 31	2 1
19	9 54	12 41	58 12	57 57	31 46	31 38	12 48	2 31
20	10 45	6 36	57 42	57 27	31 30	31 22	14 2	2 54
21	11 33	0 19	57 12	56 57	31 13	31 5	15 14	3 16
22	12 20	5 52A	56 42	56 27	30 57	30 49	16 20	3 34
23	13 8	11 42	56 13	55 58	30 41	30 36	17 33	3 52
24	13 57	16 57	55 44	55 30	30 25	30 18	18 43	4 11
25	* *	* *	55 16	55 3	30 10	30 3	19 53	4 31
26	14 48	21 22	54 51	54 39	29 56	29 50	20 59	4 57
27	15 40	24 44	54 29	54 20	29 44	29 39	22 4	5 31
28	16 35	26 53	54 13	54 7	29 36	29 32	23 2	6 8
29	17 30	27 41	54 3	54 2	29 30	29 30	23 51	6 55
30	18 25	27 7	54 2	54 5	29 30	29 31	* *	7 51
31	19 19	25 14	54 10	54 17	29 34	29 38	0 29	8 55

POSIZIONE DEI SATELLITI DI GIOVE.

	Oriente	5 ^b 52'	Occidente
1	.4 3.	○ 261	
2	.4 .5, 2.	○	10.
3	.4 1. 3	○	20
4		○ .1.4 2. 3	
5		1. 2. ○	.4, 3.
6		.2 ○ 1. 3.	.4
7		1. 3. ○	.2 .4
8	3.	○ 1. 2.	.4
9	.3 2. .1	○	4.
10	● 1	.3 .2 ○	4.
11		○ .1 26463	
12		1. 2. 3. 4 ○	.3
13		4. .2 ○	.1 3.
14	4.	1. 3. ○	.2
15	4. 3.	○ 1. 2.	
16	4. 3	2. .1 ○	
17	.4	3 .2 ○ 1.	
18	.4	○ .1 3 .2	
19		.4 1. ○	.3 20
20		2. .4 ○	.1 3.
21	● 3	1. ○	.2 .4
22		5. ○	1. 2. .4
23	3.	2. .1 ○	.4
24		.3 .2 ○ 1.	.4
25	○ 1	○	.3 .2 .4
26		1. ○ 2.	.3 4.

GIORNI.	FASI DELLA LUNA in tempo medio.	
2	Primo quarto	1 ^h 41'
9	Plenilunio	6 28
15	Ultimo quarto	21 30
23	Novilunio	14 49
CONGIUNZIONE DELLA LUNA COLLE STELLE.		
2	22 ♀ 5. ^a	1 47
2	32 ♀ 5. ^a	11 31
3	51 μ 5. ^a	3 30
4	73 λ 4. ^a	9 17
6	63 δ 5. ^a	19 24
9	48 ε 5. ^a	4 10
9	17 b. pl. Elettra 5. ^a	20 5
9	16 g " Celeno 5. ^a	21 43
9	19 e " Taigete 5. ^a	21 57
9	20 c " Maja 5. ^a	22 7
9	25 d " Merope 5. ^a	22 10
9	25 η " Alcione 3. ^a	22 21
9	27 f. " Atlas. 5. ^a	23 12
9	28 h " Pleione 5. 6. ^a	23 15
11	36 ♀ 4. 5. ^a	20 8
16	31 a Ω 5. ^a	4 17
17	58 d Ω 5. ^a	6 43
18	68 i III 5. ^a	0 28
20	1 b M ₅ 5. ^a	21 26
20	2 a I M ₅ 5. ^a	22 21
23	6 π M ₃ 3. 4. ^a	11 56
24	21 α M ₅ (Antares) 1. ^a	1 32
25	3 p → 5. ^a	12 43
25	→ 1495 C. A. 5. ^a	21 54
26	27 φ → 4. 5. ^a	14 57
26	34 σ → 3. ^a	19 25
27	52 h 2 → 4. 5. ^a	14 43
29	32 ♀ 5. ^a	18 54
30	51 μ 5. ^a	11 4

I SATELLITI DI GIOVE

NON SONO VISIBILI
IN QUESTO MESE.

Giorni dell'anno.	Giorni del mese.	Giorni della settimana.	TEMPO medio a mezzodi vero.	TEMPO siderico a mezzodi vero.	TEMPO siderico a mezzodi medio.	Nascere del Sole a tempa vero.	Tramontare del Sole a tempo vero.
306	1	Dom.	23 43 43,41	14 26 55,87	14 45 15,15	6 58	5 1
307	2	Lun.	23 43 42,76	14 30 51,78	14 47 11,69	7 0	5 0
308	3	Mart.	23 43 42,01	14 34 48,50	14 51 8,24	7 1	4 59
309	4	Merc.	23 43 43,87	14 38 46,00	14 55 4,80	7 2	4 58
310	5	Giov.	23 43 45,63	14 42 44,32	14 59 1,36	7 4	4 56
311	6	Ven.	23 43 48,19	14 46 43,45	15 2 57,92	7 5	4 55
312	7	Sab.	23 43 51,58	14 50 43,42	15 6 54,47	7 6	4 54
313	8	Dom.	23 43 55,82	14 54 44,21	15 10 51,03	7 8	4 52
314	9	Lun.	23 44 0,90	14 58 45,86	15 14 47,58	7 9	4 51
315	10	Mart.	23 44 6,82	15 2 48,34	15 18 44,14	7 10	4 50
316	11	Merc.	23 44 13,59	15 6 51,69	15 22 40,69	7 12	4 48
317	12	Giov.	23 44 21,22	15 10 55,92	15 26 37,26	7 13	4 47
318	13	Ven.	23 44 29,72	15 15 0,98	15 30 33,80	7 14	4 46
319	14	Sab.	23 44 39,09	15 19 6,92	15 34 30,35	7 15	4 45
320	15	Dom.	23 44 49,31	15 23 13,71	15 38 26,90	7 16	4 44
321	16	Lun.	23 45 0,39	15 27 21,39	15 42 23,46	7 17	4 43
322	17	Mart.	23 45 12,35	15 31 29,93	15 46 20,01	7 19	4 41
323	18	Merc.	23 45 25,12	15 35 39,30	15 50 16,57	7 20	4 40
324	19	Giov.	23 45 38,73	15 39 49,51	15 54 13,13	7 21	4 39
325	20	Ven.	23 45 53,20	15 44 0,58	15 58 9,69	7 22	4 38
326	21	Sab.	23 46 8,49	15 48 12,47	16 2 6,25	7 23	4 37
327	22	Dom.	23 46 24,60	15 52 25,18	16 6 2,81	7 24	4 36
328	23	Lun.	23 46 41,52	15 56 38,70	16 9 59,37	7 25	4 35
329	24	Mart.	23 46 59,21	16 0 53,01	16 13 55,93	7 26	4 34
330	25	Merc.	23 47 17,63	16 5 8,06	16 17 52,50	7 27	4 33
331	26	Giov.	23 47 36,83	16 9 23,85	16 21 49,06	7 28	4 32
332	27	Ven.	23 47 56,74	16 13 40,36	16 25 45,62	7 29	4 31
333	28	Sab.	23 48 17,36	16 17 57,61	16 29 42,17	7 30	4 30
334	29	Dom.	23 48 38,65	16 22 15,52	16 33 38,73	7 31	4 29
335	30	Lun.	23 49 0,59	16 26 34,08	16 37 35,29	7 32	4 28

Giorni del mese.	LONGITUDINE del Sole a mezzodi medio.	DECLINAZIONE australe del Sole a mezzodi vero.	VARIAZ. della declin. in 1' nel merid.	LATIT. del Sole a mezzodi medio.	LOGARITMO della distanz. della Terra dal Sole a mezzodi medio.
1	7 9 8 26,1	14 33 6,7	0,80	0,124	9,9963558
2	7 10 8 35,0	14 52 10,9	0,79	0,02B	9,9962428
3	7 11 8 45,5	15 11 0,3	0,78	0,16	9,9961308
4	7 12 8 57,3	15 29 34,6	0,77	0,29	9,9960209
5	7 13 9 10,9	15 47 53,7	0,76	0,41	9,9959107
6	7 14 9 25,9	16 5 57,1	0,75	0,52	9,9958029
7	7 15 9 42,4	16 23 43,9	0,74	0,62	9,9956968
8	7 16 10 0,6	16 41 14,3	0,72	0,68	9,9955925
9	7 17 10 20,4	16 58 27,9	0,71	0,71	9,9954909
10	7 18 10 42,0	17 15 23,9	0,70	0,70	9,9953896
11	7 19 11 5,2	17 32 2,2	0,69	0,68	9,9952912
12	7 20 11 30,2	17 48 22,4	0,67	0,63	9,9951948
13	7 21 11 57,0	18 4 24,2	0,66	0,55	9,9951003
14	7 22 12 25,6	18 20 6,9	0,64	0,44	9,9950075
15	7 23 12 56,0	18 35 30,4	0,63	0,33	9,9949165
16	7 24 13 28,3	18 50 34,2	0,62	0,20	9,9948272
17	7 25 14 2,4	19 5 17,9	0,60	0,07	9,9947395
18	7 26 14 38,3	19 19 41,3	0,59	0,06A	9,9946533
19	7 27 15 16,0	19 33 43,8	0,57	0,17	9,9945685
20	7 28 15 55,4	19 47 24,9	0,56	0,26	9,9944851
21	7 29 16 36,4	20 0 44,6	0,55	0,33	9,9944031
22	8 0 17 19,0	20 13 42,3	0,53	0,38	9,9943222
23	8 1 18 3,1	20 26 17,6	0,51	0,39	9,9942424
24	8 2 18 48,7	20 38 30,1	0,50	0,37	9,9941638
25	8 3 19 35,3	20 50 19,7	0,48	0,33	9,9940863
26	8 4 20 23,3	21 1 45,7	0,46	0,27	9,9940099
27	8 5 21 12,4	21 12 48,1	0,45	0,17	9,9939348
28	8 6 22 2,7	21 23 26,4	0,43	0,05	9,9938610
29	8 7 22 53,8	21 33 40,1	0,41	0,09B	9,9937888
30	8 8 23 45,8	21 43 29,0	0,40	0,22	9,9937182

Giorni del mese.	Giorni della settimana.	LONGITUDINE DELLA LUNA		LATITUDINE DELLA LUNA		Passag. della Luna pel meridiano in tempo medio.
		a mezzodi medio.	a mezzanotte media.	a mezzodi medio.	a mezza notte media.	
1	Dom.	9° 27' 22" 7	10° 3' 20" 45	2° 16' 16A	1° 47' 16A	5° 27'
2	Lun.	10 9 22 6	10 15 26 55	1 16 52	0 45 17	6 13
3	Mart.	10 21 35 46	10 27 49 25	0 12 50	0 20 10B	6 58
4	Merc.	11 4 8 27	11 10 35 29	0 53 24B	1 26 26	7 41
5	Giov.	11 17 4 59	11 23 43 22	1 58 53	2 30 15	8 26
6	Ven.	0 0 28 54	0 7 21 42	3 0 3	3 27 44	9 11
7	Sab.	0 14 21 45	0 21 28 40	3 52 46	4 14 34	10 0
8	Dom.	0 28 42 4	1 6 1 13	4 32 37	4 46 27	10 55
9	Lun.	1 13 25 16	1 20 53 8	4 55 38	4 59 52	11 51
10	Mart.	1 28 23 39	2 5 55 34	4 58 57	4 52 49	12 54
11	Merc.	2 13 27 35	2 20 58 30	4 41 36	4 25 30	14 0
12	Giov.	2 28 27 8	3 5 52 30	4 4 55	3 40 19	15 6
13	Ven.	3 13 13 44	3 20 30 14	3 12 13	2 41 15	16 8
14	Sab.	3 27 41 32	4 4 47 21	2 8 2	1 53 13	17 5
15	Dom.	4 11 47 37	4 18 42 23	0 57 24	0 21 12	17 57
16	Lun.	4 25 31 49	5 2 16 11	0 14 51A	0 50 15A	18 44
17	Mart.	5 8 55 46	5 15 30 56	1 24 32	1 57 16	19 29
18	Merc.	5 22 1 59	5 28 29 18	2 28 7	2 56 44	20 12
19	Giov.	6 4 53 10	6 11 13 53	3 22 50	3 46 9	20 55
20	Ven.	6 17 31 42	6 23 46 51	4 6 31	4 23 45	21 38
21	Sab.	6 29 59 31	7 6 9 54	4 37 39	4 48 14	22 24
22	Dom.	7 12 18 8	7 18 24 20	4 55 23	4 59 5	23 12
23	Lun.	7 24 28 36	8 0 31 3	4 59 21	4 56 14	* *
24	Mart.	8 6 31 48	8 12 30 58	4 49 48	4 40 11	0 1
25	Merc.	8 18 28 41	8 24 25 6	4 27 31	4 11 56	0 52
26	Giov.	9 0 20 27	9 6 14 59	3 53 39	3 32 52	1 43
27	Ven.	9 12 9 0	9 18 2 52	3 9 46	2 44 37	2 33
28	Sab.	9 23 56 58	9 29 51 48	2 17 38	1 49 4	3 22
29	Dom.	10 5 47 53	10 11 45 46	1 19 10	0 48 14	4 8
30	Lun.	10 17 46 2	10 23 49 21	0 16 31	0 15 40	4 52

Giorni del mese.	AR. della Luna nel merid.	Declin. della Luna nel merid.	PARALLASSE equatoriale della Luna		DIAMETRO orizzontale della Luna		Nascere della Luna in tempo medio.	Tramontare della Luna in tempo medio.
			a		a			
			mezzo di medio.	mezza notte media.	mezzo di medio.	mezza notte media.		
1	20 11'	22 10A	54' 27"	54' 39"	29' 45"	29' 50"	1 1'	9 59'
2	21 1	18 2	54' 54"	55' 11"	29' 58"	30' 7"	1 29'	11 7'
3	21 50	13 2	55' 31"	55' 53"	30' 18"	30' 30"	1 49'	12 17'
4	22 38	7 26	56' 17"	56' 42"	30' 43"	30' 57"	2 9'	13 25'
5	23 26	1 7	57' 9"	57' 36"	31' 12"	31' 26"	2 26'	14 38'
6	0 16	5 22B	58' 4"	58' 32"	31' 42"	31' 57"	2 46'	15 48'
7	1 8	11 48	58' 58"	59' 23"	32' 11"	32' 25"	3 8'	17 8'
8	2 5	17 47	59' 46"	60' 6"	32' 37"	32' 48"	3 35'	18 29'
9	3 8	22 47	60' 22"	60' 35"	32' 57"	33' 4"	4 3'	19 51'
10	4 15	26 12	60' 43"	60' 48"	33' 9"	33' 11"	4 45'	21 9'
11	5 25	27 36	60' 48"	60' 44"	33' 11"	33' 9"	5 40'	22 21'
12	6 35	26 47	60' 36"	60' 24"	33' 5"	32' 58"	6 45'	23 17'
13	7 41	23 58	60' 10"	59' 52"	32' 51"	32' 41"	8 0'	* *
14	8 42	19 36	59' 33"	59' 12"	32' 30"	32' 19"	9 19'	0 0'
15	9 38	14 13	58' 51"	58' 29"	32' 7"	32' 55"	10 38'	0 35'
16	10 30	8 14	58' 6"	57' 45"	31' 43"	31' 31"	11 53'	1 0'
17	11 18	2 2	57' 23"	57' 3"	31' 19"	31' 8"	13 6'	1 21'
18	12 5	4 7A	56' 44"	56' 25"	30' 58"	30' 48"	14 12'	1 40'
19	12 52	9 59	56' 8"	55' 51"	30' 38"	30' 29"	15 24'	1 58'
20	13 40	15 20	55' 36"	55' 22"	30' 21"	30' 13"	16 31'	2 16'
21	14 30	19 57	55' 9"	54' 56"	30' 6"	29' 59"	17 42'	2 35'
22	15 21	23 38	54' 45"	54' 35"	29' 53"	29' 48"	18 48'	3 0'
23	* *	* *	54' 25"	54' 17"	29' 42"	29' 38"	19 54'	3 30'
24	16 15	26 11	54' 10"	54' 4"	29' 34"	29' 31"	20 54'	4 6'
25	17 10	27 25	54' 0"	53' 57"	29' 29"	29' 27"	21 45'	4 50'
26	18 5	27 18	53' 55"	53' 55"	29' 26"	29' 26"	22 28'	5 43'
27	19 0	25 51	53' 57"	54' 4"	29' 27"	29' 31"	23 1'	6 44'
28	19 52	23 10	54' 6"	54' 13"	29' 32"	29' 36"	23 31'	7 49'
29	20 42	19 26	54' 23"	54' 34"	29' 41"	29' 47"	23 52'	8 55'
30	21 31	14 49	54' 48"	55' 5"	29' 55"	30' 4"	* *	10 2'

I SATELLITI DI GIOVE

NON SONO VISIBILI

IN QUESTO MESE.

GIORNI.	FASI DELLA LUNA in tempo medio.	GIORNI.	ECLISSI DE' SATELLI. DI GIOVE Tempo medio.
1	Primo quarto 19 ^h 55'		I. SATELLITE.
8	Plenilunio 16 54		
15	Ultimo quarto 9 41		
23	Novilunio 10 1	16	11 37 31 imm.
31	Primo quarto 11 27	18	6 5 58
CONGIUNZIONE DELLA LUNA COLLE STELLE			
4	63 δ ♃ 5. ^a 5 30		
6	48 ε γ 5. ^a 15 5		
7	17 h. pl. Elettra 4. 5. ^a 7 20		
7	16 g " Celeno 5. ^a 8 56		
7	19 e " Taigete 5. ^a 9 9		
7	20 c " Maja 5. ^a 9 20	18	15 5b 12 imm.
7	23 d " Merope 5. ^a 9 22	22	5 7 55
7	25 η " Alcione 3. ^a 9 33	25	18. 25 7
7	27 f " Atlas 5. ^a 10 24	29	7. 42 41
7	28 h " Pleione 5. 6. ^a 10 26		
9	136 ♀ 4. 5. ^a 9 41		III. SATELLITE:
10	27 ε □ 3. ^a 0 38		
10	77 x □ 4. ^a 22 11	17	16 0 13 imm.
13	32 α Ω (Regolo) 1. ^a 10 21	24	19 57 51
13	31 a Ω 5. ^a 11 19	31	23 55 55
14	58 d Ω 5. ^a 12 43		
15	91 ι Ω 4. 5. ^a 6 58		
20	1 b ♃ 5. ^a 14 19		
20	2 a ι ♃ 5. ^a 15 17		
20	6 π ♃ 3. 4. ^a 17 57		Non vi sono eclissi del IV satellite per tutto l'anno 1840.
21	21 α ♃ (Antares) 1. ^a 7 38		
22	3 p → 5. ^a 17 55		
23	→ 1495 C. A. 5. ^a 4 7		
23	27 φ → 4. 5. ^a 21 10		
24	52 h → 4. 5. ^a 20 43		
27	32 ι ♂ 5. ^a 1 0		
27	51 μ ♂ 5. ^a 19 14		
			Dal 21 ottobre fino al 24 dicembre non sono visibili gli eclissi del III satellite per es- sere molto vicino al Sole.

Giorni dell'anno.	Giorni del mese.	Giorni della settimana.	TEMPO medio a mezzodi vero.	TEMPO sidereo a mezzodi vero.	TEMPO sidereo a mezzodi medio.	Nascere del Sole a tempo vero.	Tramontare del Sole a tempo vero.
336	1	Mart.	23 49 23,18	16 30 53,20	16 41 31,85	7 33	4 27
337	2	Merc.	23 49 46,58	16 35 13,15	16 45 28,40	7 33	4 27
338	3	Giov.	23 50 10,18	16 39 33,53	16 49 24,06	7 34	4 26
339	4	Ven.	23 56 34,53	16 45 54,53	16 55 21,52	7 35	4 25
340	5	Sab.	23 50 59,47	16 48 16,07	16 57 18,09	7 36	4 24
341	6	Dom.	23 51 24,90	16 52 38,14	17 1 14,65	7 36	4 24
342	7	Lun.	23 51 50,85	16 57 0,70	17 5 11,21	7 37	4 23
343	8	Mart.	23 52 17,24	17 1 23,74	17 9 7,77	7 37	4 23
344	9	Merc.	23 52 44,11	17 5 47,25	17 13 4,32	7 38	4 22
345	10	Giov.	23 53 11,41	17 10 11,18	17 17 0,88	7 38	4 22
346	11	Ven.	23 53 39,13	17 14 35,53	17 20 57,44	7 39	4 21
347	12	Sab.	23 54 7,21	17 19 0,24	17 24 53,90	7 39	4 21
348	13	Dom.	23 54 35,65	17 23 25,31	17 28 50,55	7 40	4 20
349	14	Lun.	23 55 4,59	17 27 50,70	17 32 47,11	7 40	4 20
350	15	Mart.	23 55 33,44	17 32 16,39	17 36 45,68	7 40	4 20
351	16	Merc.	23 56 2,75	17 36 42,34	17 40 40,24	7 41	4 19
352	17	Giov.	23 56 32,28	17 41 8,51	17 44 36,80	7 41	4 19
353	18	Ven.	23 57 2,02	17 45 34,89	17 48 33,36	7 41	4 19
354	19	Sab.	23 57 31,90	17 50 1,41	17 52 29,92	7 42	4 18
355	20	Dom.	23 58 1,91	17 54 28,06	17 56 26,47	7 42	4 18
356	21	Lun.	23 58 32,00	17 58 54,81	18 0 23,03	7 42	4 18
357	22	Mart.	23 59 2,14	18 3 21,57	18 4 19,59	7 42	4 18
358	23	Merc.	23 59 32,30	18 7 48,36	18 8 16,15	7 42	4 18
359	24	Giov.	• 0 2,42	18 12 15,13	18 12 12,71	7 42	4 18
360	25	Ven.	• 0 32,45	18 16 41,81	18 16 9,27	7 41	4 19
361	26	Sab.	• 1 2,57	18 21 8,36	18 20 5,83	7 41	4 19
362	27	Dom.	• 1 32,17	18 25 34,82	18 24 2,59	7 41	4 19
363	28	Lun.	• 2 1,80	18 30 1,08	18 27 58,05	7 40	4 20
364	29	Mart.	• 2 31,20	18 34 27,12	18 31 55,51	7 40	4 20
365	30	Merc.	• 3 0,34	18 38 52,90	18 35 52,07	7 39	4 21
366	31	Giov.	• 3 29,18	18 43 18,58	18 39 48,63	7 39	4 21

Giorni del mese.	LONGITUDINE del Sole a mezzodi medio.	DECLINAZIONE australe del Sole a mezzodi vero.	VARIAZ. della declin. in 1' nel merid.	LATT. del Sole a mezzodi medio.	LOGARITMO della distan. della Terra dal Sole a mezzodi medio.
1	8° 9' 24" 38,7	21° 52' 53,2	- 0,38	0,36B	9,9936449
2	8 10 25 32,4	22 1 52,5	0,37	0,48	9,9935826
3	8 11 26 26,7	22 10 25,6	0,35	0,59	9,9935177
4	8 12 27 22,0	22 18 33,1	0,33	0,69	9,9934549
5	8 13 28 18,0	22 26 14,5	0,31	0,75	9,9933944
6	8 14 29 14,7	22 33 29,7	0,29	0,79	9,9933363
7	8 15 30 11,9	22 40 18,3	0,27	0,79	9,9932808
8	8 16 31 10,3	22 46 40,1	0,26	0,76	9,9932279
9	8 17 32 9,3	22 52 35,4	0,24	0,71	9,9931777
10	8 18 33 9,3	22 58 3,3	0,22	0,63	9,9931303
11	8 19 34 10,1	23 5 4,0	0,20	0,53	9,9930856
12	8 20 35 11,7	23 7 37,3	0,18	0,42	9,9930436
13	8 21 36 14,4	23 11 42,9	0,16	0,29	9,9930041
14	8 22 37 18,0	23 15 20,9	0,14	0,16	9,9929670
15	8 23 38 22,5	23 18 31,0	0,12	0,03	9,9929324
16	8 24 39 27,9	23 21 13,2	0,10	0,09A	9,9929001
17	8 25 40 34,0	23 23 27,3	0,08	0,19	9,9928700
18	8 26 41 41,1	23 25 13,2	0,06	0,26	9,9928419
19	8 27 42 48,8	23 26 30,9	0,04	0,31	9,9928159
20	8 28 43 57,3	23 27 20,3	- 0,02	0,34	9,9927918
21	8 29 45 6,6	23 27 41,4	0,00	0,32	9,9927695
22	9 0 46 16,2	23 27 34,1	+ 0,02	0,28	9,9927488
23	9 1 47 26,4	23 26 58,5	0,03	0,22	9,9927298
24	9 2 48 36,8	23 25 54,6	0,05	0,13	9,9927125
25	9 3 49 47,4	23 24 22,3	0,07	0,02	9,9926968
26	9 4 50 58,2	23 22 21,8	0,09	0,11B	9,9926827
27	9 5 52 9,2	23 19 53,0	0,11	0,24	9,9926703
28	9 6 53 20,1	23 16 56,1	0,13	0,37	9,9926597
29	9 7 54 30,9	23 13 51,2	0,15	0,51	9,9926512
30	9 8 55 41,4	23 9 38,3	0,17	0,62	9,9926447
31	9 9 56 51,8	23 5 17,6	+ 0,19	0,71	9,9926404

Giorni del mese.	Giorni della settimana.	LONGITUDINE DELLA LUNA				LATITUDINE DELLA LUNA				Passag. della Luna per meridiano in tempo medio.							
		a mezzodi medio.		a mezzanotte media.		a mezzodi medio.		a mezza notte media.									
1	Mart.	10	29	56	20	11	6	7	41	0	48	11B	1	20	12B	5	35
2	Merc.	11	12	24	2	11	18	46	1	1	51	51	2	22	35	6	18
3	Giov.	11	25	14	16	0	1	49	19	2	52	0	3	19	38.	7	1
4	Ven.	0	8	31	35	0	15	21	25	3	45	1	4	7	41	7	47
5	Sab.	0	22	18	59	0	29	24	15	4	27	7	4	42	49.	8	36
6	Dom.	1	6	36	55	1	13	56	32	4	54	19	5	1	12	9	31
7	Lun.	1	21	22	23	1	28	53	29	5	3	7	4	59	52	10	31
8	Mart.	2	6	28	42	2	14	6	44	4	51	18	4	37	30	11	36
9	Merc.	2	21	46	10	2	29	25	34	4	18	40	3	55	10	12	44
10	Giov.	3	7	3	32	3	14	38	43	3	27	29	2	56	14	13	51
11	Ven.	3	22	9	59	3	29	36	19	2	22	7	1	45	54	14	53
12	Sab.	4	6	56	56	4	14	11	16	1	8	19	0	30	7	15	49
13	Dom.	4	21	19	0	4	28	19	58	0	8	1A	0	45	28A	16	39
14	Lun.	5	5	14	15	5	12	2	1	1	21	40	1	56	8	17	26
15	Mart.	5	18	43	33	5	25	19	13	2	28	29	2	58	22	18	10
16	Merc.	6	1	49	27	6	8	14	43	3	25	30	3	49	40	18	54
17	Giov.	6	14	35	28	6	20	52	10	4	10	42	4	28	28	19	37
18	Ven.	6	27	5	15	7	3	15	9	4	42	52	4	53	50	20	22
19	Sab.	7	9	22	16	7	15	26	57	5	1	21	5	5	23	21	9
20	Dom.	7	21	29	35	7	27	30	26	5	5	58	5	3	9	21	57
21	Lun.	8	3	29	47	8	9	27	52	4	57	0	4	47	37	22	48
22	Mart.	8	15	24	55	8	21	21	7	4	35	6	4	19	37	23	39
23	Merc.	8	27	16	59	9	3	11	41	4	1	20	3	40	27	*	*
24	Giov.	9	9	6	26	9	15	1	7	3	17	10	2	51	44	0	29
25	Ven.	9	20	55	56	9	26	51	10	2	24	23	1	55	24	1	19
26	Sab.	10	2	47	5	10	8	44	0	1	25	4	0	53	41	2	5
27	Dom.	10	14	42	18	10	20	42	22	0	21	32	0	11	3B	2	50
28	Lun.	10	26	44	40	11	2	49	37	0	43	45B	1	16	13	3	33
29	Mart.	11	8	57	43	11	15	9	31	1	48	6	2	19	4	4	15
30	Merc.	11	21	25	32	11	27	46	18	2	48	43	3	16	41	4	57
31	Giov.	0	4	12	21	0	10	44	13	3	42	34	4	5	57	5	40

Giorni del mese.	AR. della Luna nel merid.	Declin. della Luna nel merid.	PARALLASSE equatoriale della Luna		DIA METRO orizzontale della Luna		Nascere della Luna in tempo medio.	Tramontare della Luna in tempo medio.
			mezzo di medio.	mezza notte media.	mezzo di medio.	mezza notte media.		
1	22 18'	9 30A	55 23''	55 42''	30 14''	30 24''	0 12'	11 8'
2	23 4	3 40	56 7	56 32	30 38	30 52	0 29	12 9
3	23 52	2 31B	56 58	57 26	31 6	31 21	0 49	13 27
4	0 41	8 48	57 55	58 25	31 37	31 53	1 9	14 41
5	1 35	14 53	58 55	59 23	32 10	32 25	1 30	15 58
6	2 34	20 20	59 50	60 15	32 40	32 53	1 58	17 20
7	3 38	24 36	60 37	60 55	33 5	33 15	2 31	18 39
8	4 47	27 5	61 9	61 18	33 23	33 28	3 20	19 54
9	6 0	27 21	61 22	61 22	33 30	33 30	4 21	21 1
10	7 10	25 21	61 16	61 5	33 27	33 21	5 37	21 51
11	8 16	21 27	60 50	60 32	33 12	33 3	6 59	22 31
12	9 16	16 12	60 10	59 46	32 51	32 37	8 21	23 1
13	10 11	10 12	59 19	58 52	32 23	32 8	9 38	23 24
14	11 2	3 52	58 24	57 57	31 53	31 38	10 55	23 45
15	11 50	2 25A	57 30	57 4	31 23	31 9	12 2	* *
16	12 37	8 25	56 39	56 16	30 55	30 43	13 26	0 4
17	13 25	13 56	55 55	55 35	30 31	30 20	14 23	0 22
18	14 14	18 45	55 18	55 2	30 11	30 2	15 32	0 41
19	15 4	22 41	54 48	54 35	29 55	29 48	16 40	1 4
20	15 57	25 33	54 25	54 16	29 42	29 37	17 44	1 32
21	16 52	27 10	54 8	54 2	29 33	29 30	18 48	2 6
22	17 47	27 28	53 58	53 55	29 27	29 26	19 43	2 48
23	* *	* *	53 53	53 52	29 25	29 24	20 27	3 37
24	18 42	26 24	53 53	53 55	29 25	29 26	21 3	4 37
25	19 35	24 3	53 59	54 4	29 28	29 31	21 33	5 41
26	20 26	20 36	54 10	54 18	29 34	29 38	21 57	6 45
27	21 15	16 14	54 27	54 38	29 43	29 49	22 16	7 53
28	22 1	11 10	54 50	55 4	29 56	30 3	22 33	9 0
29	22 47	5 33	55 21	55 39	30 13	30 23	22 51	10 7
30	23 33	0 23B	55 59	56 22	30 34	30 46	23 10	11 11
31	0 20	6 28	56 44	57 9	30 58	31 12	23 33	12 22

POSIZIONE DEI SATELLITI DI GIOVE.

Oriente

18^h 50'

Occidente

16		1. 2	○		3. 4.
17	3		○	4	1,2.
18		3. 4.	○	1. 4. 2.	
19		3. 4.	○	2	1.
20		4.	○	3 .1	2
21	4.		○	1. 3,2.	
22	4.		○	2.	3 10
23	4		○	1 2	3.
24	4		○	3. 1	2
25	2		○	3. 4 .1	
26		3	○	2. . 4	1.
27		3 .1	○	2 .4	
28			○	1 3 2.	4
29		2. .1	○		3 .4
30		2, 1.	○		3. 4
31			○	1,3. 2	4.

SEMIDIAMETRO DEL SOLE, TEMPO SIDEREO IMPIEGATO DAL SOLE A PASSARE PEL MERIDIANO, E LONGITUDINE DEL NODO DELLA LUNA A' MEZZODÌ MEDIO.									
Giorni.	Semidiam. del Sole in arco.	Tem. sid. impieg. dal Sole a passare pel mer.	Longitud. del nodo della Luna.	Giorni.	Semidiam. del Sole in arco.	Tem. sid. impieg. dal Sole a passare pel mer.	Longitud. del nodo della Luna.		
Gennaio	1	16' 17,8	2 22,1	11 9 36	Luglio	5	15' 45,5	2 17,1	10 29 46
	7	16 17,8	2 21,4	11 9 17		11	15 45,6	2 16,4	10 29 27
	13	16 17,5	2 20,5	11 8 58		17	15 45,9	2 15,6	10 29 8
	19	16 17,2	2 19,4	11 8 39		23	15 46,3	2 14,7	10 28 49
	25	16 16,6	2 18,1	11 8 20		29	15 46,9	2 13,6	10 28 29
Febbrajo	31	16 15,8	2 16,7	11 8 1	Agosto	4	15 47,6	2 12,6	10 28 10
	6	16 14,8	2 15,4	11 7 42		10	15 48,5	2 11,6	10 27 51
	12	16 13,9	2 14,0	11 7 23		16	15 49,5	2 10,6	10 27 32
	18	16 12,7	2 12,7	11 7 4		22	15 50,7	2 9,8	10 27 13
	24	16 11,4	2 11,6	11 6 45		28	15 52,0	2 9,1	10 26 54
Marzo	1	16 10,0	2 10,6	11 6 26	Settembre	3	15 53,3	2 8,5	10 26 35
	7	16 8,5	2 9,8	11 6 7		9	15 54,8	2 8,1	10 26 16
	13	16 7,0	2 9,3	11 5 48		15	15 56,3	2 8,0	10 25 57
	19	16 5,4	2 8,9	11 5 29		21	15 57,8	2 8,0	10 25 38
	25	16 3,7	2 8,7	11 5 10		27	15 59,5	2 8,3	10 25 19
Aprile	31	16 2,0	2 8,8	11 4 50	Ottobre	3	16 1,1	2 8,8	10 25 0
	6	16 0,3	2 9,1	11 4 31		9	16 2,6	2 9,5	10 24 41
	12	15 58,7	2 9,6	11 4 12		15	16 4,4	2 10,4	10 24 22
	18	15 57,1	2 10,2	11 3 53		21	16 6,0	2 11,5	10 24 3
	24	15 55,6	2 10,9	11 3 34		27	16 7,7	2 12,7	10 23 43
Maggio	30	15 54,1	2 11,8	11 3 15	Novembre	2	16 9,2	2 14,1	10 23 24
	6	15 52,7	2 12,8	11 2 56		8	16 10,7	2 15,5	10 23 5
	12	15 51,4	2 13,2	11 2 37		14	16 12,0	2 16,9	10 22 46
	18	15 50,2	2 14,8	11 2 18		20	16 13,3	2 18,3	10 22 27
	24	15 49,1	2 15,7	11 1 59		26	16 14,4	2 19,6	10 22 8
Giugno	30	15 48,1	2 16,5	11 1 40	Dicembre	2	16 15,3	2 20,7	10 21 49
	5	15 47,3	2 17,1	11 1 21		8	16 16,1	2 21,6	10 21 30
	11	15 46,6	2 17,5	11 1 2		14	16 16,9	2 22,2	10 21 11
	17	15 46,2	2 17,8	11 0 43		20	16 17,3	2 22,4	10 20 52
	23	15 45,8	2 17,8	11 0 24		26	16 17,6	2 22,4	10 20 33
29	15 45,5	2 17,5	11 0 5						

POSIZIONI DI MERCURIO DI SEI IN SEI GIORNI A MEZZODÌ MEDIO.								
	Longitudi- dine.	Latitudinac.	Ascensione retta.	Declina- zione.	Nascere.	Passaggio pel merid.	Tramon- tare.	
Gennaio	1	8° 18' 45"	2° 41' B	17 12	20 19A	17 56	22 31	3 6
	7	8 22 51	1 51	17 30	21 26	17 57	22 26	2 55
	13	8 29 32	0 56	17 58	22 32	18 6	22 30	2 54
	19	9 7 31	0 4	18 32	23 12	18 20	22 40	3 0
	25	9 15 35	0 41A	19 8	23 14	18 33	22 53	3 13
Febbrajo	31	9 24 35	1 18	19 47	22 31	18 44	23 8	3 32
	6	10 3 58	1 39	20 27	21 1	18 53	23 24	3 55
	12	10 13 40	2 1	21 7	18 40	18 58	23 41	4 24
	18	10 24 13	2 7	21 49	15 28	19 1	23 59	4 57
	24	11 4 58	1 50	22 30	11 24	19 1	0 17	5 33
Marzo	1	11 16 24	1 18	23 12	6 34	18 50	0 35	6 11
	7	11 27 56	0 22	23 53	1 10	18 54	0 52	6 50
	13	0 4 45	0 49B	0 31	4 14B	18 47	1 7	7 27
	19	0 17 24	2 3	1 1	8 44	18 33	1 12	7 51
	25	0 22 5	3 4	1 17	11 27	18 14	1 5	7 56
Aprile	31	0 22 28	3 20	1 18	11 51	17 50	0 43	7 36
	6	0 19 16	2 39	1 7	10 0	17 24	0 8	6 52
	12	0 14 40	1 14	0 52	6 59	16 58	23 30	6 2
	18	0 11 49	0 22A	0 44	4 20	16 37	22 58	5 19
	24	0 11 46	1 44	0 46	3 4	16 21	22 36	4 51
Maggio	30	0 14 31	2 40	0 58	3 19	16 7	22 24	4 41
	6	0 19 36	3 4	1 17	4 50	15 47	22 20	4 43
	12	0 26 32	3 7	1 43	7 21	15 49	22 22	4 55
	18	1 4 51	2 44	2 14	10 35	15 42	22 29	5 16
	24	1 14 36	2 2	2 51	14 18	15 40	22 43	5 46
Giugno	30	1 25 49	1 5	3 35	18 10	15 41	23 3	6 25
	5	2 8 1	0 0	4 25	21 40	15 51	23 30	7 9
	11	2 21 20	0 58B	5 22	24 9	16 10	0 2	7 54
	17	3 4 18	1 41	6 19	25 4	16 39	0 36	8 33
	23	3 17 1	2 9	7 12	24 31	17 11	1 5	8 59
	29	3 27 5	1 45	7 58	22 29	17 44	1 28	9 12

POSIZIONI DI MERCURIO DI SETI IN SETI GIORNI
A MEZZODÌ MEDIO.

		Longitu- dine.	Latitudine.	Ascensione retta.	Declina- zione.	Nascere.	Passaggio pel merid.	Tramon- tare.
Luglio	5	4 6 46	1 15B	8 38	19 49B	18 15	1 44	9 13
	11	4 14 54	0 24	9 10	16 46	18 57	1 52	9 7
	17	4 21 56	0 42A	9 35	13 40	18 53	1 54	8 55
	23	4 26 41	1 54	9 53	10 51	19 0	1 48	8 36
	29	4 29 30	3 8	10 2	8 43	18 54	1 33	8 12
Agosto	4	4 28 53	4 19	9 59	7 44	18 32	1 7	7 42
	10	4 26 9	4 48	9 47	8 18	17 54	0 31	7 8
	16	4 21 2	4 24	9 28	10 20	17 3	23 49	6 35
	22	4 17 42	2 57	9 16	12 49	16 16	23 15	6 10
	28	4 17 54	1 7	9 20	14 25	15 50	22 53	5 56
Settem.	3	4 23 15	0 29B	9 43	14 15	15 49	22 52	5 55
	9	5 1 59	1 26	10 18	12 7	16 11	23 4	5 57
	15	5 12 42	1 47	10 59	8 27	16 44	23 22	6 0
	21	5 24 4	1 45	11 41	3 58	17 20	23 39	5 58
	27	6 4 53	1 18	12 20	0 44A	17 55	23 55	5 55
Ottobre	3	6 15 11	0 41	12 57	5 21	18 27	0 8	5 49
	9	6 25 5	0 1	13 33	9 42	18 58	0 21	5 44
	15	7 4 44	0 36A	14 9	13 41	19 26	0 32	5 38
	21	7 14 57	1 20	14 43	17 13	19 54	0 44	5 34
	27	7 22 26	1 55	15 18	20 14	20 19	0 55	5 31
Novem.	2	8 0 42	2 23	15 52	22 39	20 42	1 5	5 28
	8	8 8 13	2 40	16 24	24 20	21 0	1 14	5 28
	14	8 15 18	2 35	16 52	25 9	21 7	1 17	5 27
	20	8 18 13	2 0	17 8	24 57	21 5	1 10	5 15
	26	8 16 57	0 38	17 3	23 27	20 12	0 41	5 0
Dicem.	2	8 9 56	1 20B	16 34	20 39	19 16	23 49	4 22
	8	8 3 16	2 35	16 7	18 14	18 13	23 58	3 43
	14	8 2 41	2 47	16 5	18 0	17 46	22 52	3 18
	20	8 6 57	2 12	16 22	19 19	17 46	22 26	3 6
	26	8 13 42	1 24	16 50	21 4	17 59	22 30	3 1

POSIZIONI DI VENERE DI SEI IN SEI GIORNI
A MEZZODI MEDIO.

	Longitu- dine.	Latitudine.	Ascensione retta.	Declina- zione.	Nascere.	Passaggio pel merid.	Tramon- tare.	
Gennajo	1	7° 24' 6"	3° 08B	15° 30'	15° 54A	15° 53'	20° 49'	1° 45'
	7	8 0 47	2 54	15 57	17 29	16 4	20 53	1 42
	13	8 7 36	2 44	16 25	18 53	16 15	20 57	1 39
	19	8 14 29	2 31	16 54	20 38B	16 25	21 2	1 39
	25	8 21 27	2 15	17 23	20 56	16 37	21 8	1 39
Febbrajo	31	8 28 30	1 57	17 53	21 31	16 45	21 14	1 43
	6	9 5 36	1 37	18 24	21 44	16 53	21 21	1 49
	12	9 12 44	1 16	18 55	21 36	17 0	21 28	1 56
	18	9 19 54	0 54	19 25	21 6	17 5	21 36	2 7
	24	9 27 7	0 33	19 56	20 14	17 7	21 43	2 19
Marzo	1	10 4 21	0 12	20 26	19 0	17 7	21 49	2 31
	7	10 11 36	0 8A	20 56	17 28	17 6	21 55	2 44
	13	10 18 52	0 27	21 26	15 37	17 4	22 1	2 58
	19	10 26 8	0 44	21 54	13 31	17 0	22 6	3 12
	25	11 3 26	0 59	22 23	11 11	16 54	22 11	3 28
Aprile	31	11 10 44	1 11	22 51	8 39	16 47	22 15	3 43
	6	11 18 2	1 21	23 18	6 0	16 40	22 19	3 58
	12	11 25 21	1 29	23 45	3 13	16 32	22 22	4 12
	18	0 2 40	1 34	0 12	0 23	16 24	22 26	4 28
	24	0 9 59	1 36	0 39	2 28B	16 16	22 29	4 42
Maggio	30	0 17 18	1 36	1 6	5 18	16 7	22 32	4 57
	6	0 24 37	1 33	1 33	6 15	16 7	22 36	5 5
	12	1 1 57	1 28	2 1	10 46	15 52	22 40	5 28
	18	1 9 16	1 21	2 29	13 18	15 45	22 44	5 43
	24	1 16 36	1 12	3 58	15 40	15 39	22 49	5 59
Giugno	30	1 23 56	1 1	3 27	17 47	15 35	22 55	6 15
	5	2 1 15	0 48	3 57	19 38	15 32	23 1	6 30
	11	2 8 36	0 35	4 28	21 11	15 32	23 8	6 44
	17	2 15 56	0 21	4 59	22 22	15 33	23 15	6 57
	23	2 23 17	0 6	5 31	23 11	15 37	23 24	7 11
	29	3 0 39	0 8B	6 3	23 36	15 42	23 32	7 22

POSIZIONI DI VENERE DI SEI IN SEI GIORNI A MEZZODÌ MEDIO.								
		Longitu- dine.	Latitudine.	Ascensione retta.	Declina- zione.	Nascere.	Passaggio pel merid.	Tramon- tare.
Luglio	5	3° 8' 1	0° 22B	6 35'	23° 35B	15 51'	23° 41'	7 31'
	11	3 15 23	0 36	7 7	23 10	16 2	23 49	7 36
	17	3 22 46	0 48	7 39	22 20	16 15	23 57	7 39
	23	4 0 9	0 59	8 10	21 6	16 29	0 5	7 41
	29	4 7 33	1 8	8 41	19 31	16 44	0 12	7 40
Agosto	4	4 14 57	1 16	9 11	17 35	17 0	0 19	7 38
	10	4 22 22	1 21	9 41	15 22	17 17	0 25	7 33
	16	4 9 47	1 25	10 9	12 54	17 35	0 30	7 27
	22	5 7 12	1 26	10 38	10 13	17 49	0 34	7 19
	28	5 14 38	1 24	11 5	7 22	18 6	0 39	7 12
Settem.	3	5 22 4	1 21	11 33	4 24	18 21	0 42	7 3
	9	5 29 30	1 15	12 0	1 21	18 37	0 46	6 55
	15	6 6 56	1 7	12 27	1 43A	18 53	0 49	6 45
	21	6 14 22	0 56	12 54	4 48	19 9	0 53	6 37
	27	6 21 49	0 44	13 22	7 48	19 21	0 56	6 31
Ottobre	3	6 29 15	0 31	13 49	10 43	19 42	1 1	6 20
	9	7 6 41	0 16	14 18	13 29	19 58	1 5	6 12
	15	7 14 7	0 1	14 46	16 4	20 14	1 10	6 6
	21	7 21 32	0 15A	15 16	18 24	20 31	1 16	6 1
	27	7 28 58	0 32	15 46	20 27	20 49	1 23	5 57
Novem.	2	8 6 23	0 48	16 17	22 10	21 4	1 30	5 56
	8	8 13 48	1 3	16 49	23 31	21 19	1 38	5 57
	14	8 21 12	1 17	17 21	24 27	21 33	1 47	6 1
	20	8 28 36	1 30	17 54	24 57	21 45	1 56	6 7
	26	9 6 0	1 40	18 26	25 0	21 54	2 5	6 16
Dicem.	2	9 13 23	1 49	18 59	24 36	22 0	2 13	6 26
	8	9 20 44	1 55	19 31	23 45	22 4	2 22	6 40
	14	9 28 5	1 58	20 2	22 30	22 6	2 30	6 54
	20	10 5 24	1 58	20 33	20 51	22 5	2 37	6 59
	26	10 12 41	1 55	21 3	18 51	22 1	2 43	7 25

POSIZIONI DI MARTE DI SEI IN SEI GIORNI A 12 ^h DI TEMPO MEDIO.								
	Longi- tudine.	Latitudine.	Ascensione retta.	Declina- zione.	Nascere.	Passaggio pel merid.	Tramon- tare.	
Gennajo	1	10 8 38	1 10A	20 47	19 9A	21 23	2 4	6 45
	7	10 13 21	1 8	21 6	17 48	21 13	2 0	6 47
	13	10 18 6	1 6	21 25	16 21	21 1	1 55	6 49
	19	10 22 50	1 4	21 44	14 48	20 49	1 50	6 51
	25	10 27 34	1 2	22 2	13 10	20 37	1 45	6 53
Febbrajo	31	11 2 18	1 0	22 20	11 27	20 23	1 39	6 55
	6	11 7 1	0 57	22 38	9 41	20 10	1 33	6 56
	12	11 11 44	0 54	22 55	7 51	19 56	1 27	6 58
	18	11 16 26	0 51	23 13	6 0	19 42	1 21	7 0
	24	11 21 8	0 48	23 30	4 6	19 28	1 14	7 0
Marzo	1	11 25 48	0 45	23 47	2 12	19 14	1 8	7 2
	7	0 0 27	0 41	0 4	0 18	18 59	1 1	7 3
	13	0 5 5	0 38	0 21	1 35B	18 44	0 54	7 4
	19	0 9 41	0 34	0 38	3 28	18 31	0 48	7 5
	25	0 14 16	0 30	0 55	5 18	18 16	0 41	7 6
Aprile	31	0 18 49	0 27	1 11	7 6	18 2	0 34	7 6
	6	0 23 21	0 23	1 28	8 51	17 47	0 27	7 7
	12	0 27 50	0 19	1 45	10 33	17 33	0 20	7 7
	18	1 2 19	0 15	2 2	12 10	17 20	0 14	7 8
	24	1 6 45	0 11	2 19	13 43	17 6	0 7	7 8
Maggio	30	1 11 9	0 8	2 36	15 11	16 53	0 1	7 9
	6	1 15 32	0 4	2 54	16 33	16 40	23 54	7 8
	12	1 19 52	0 0	3 11	17 49	16 28	23 48	7 8
	18	1 24 11	0 4B	3 29	18 59	16 17	23 42	7 7
	24	1 28 28	0 8	3 46	20 3	16 6	23 36	7 6
Giugno	30	2 2 43	0 12	4 4	20 59	15 55	23 30	7 5
	5	2 6 56	0 15	4 22	21 48	15 44	23 24	7 4
	11	2 11 7	0 19	4 39	22 29	15 35	23 18	7 1
	17	2 15 17	0 23	4 57	23 4	15 26	23 12	6 58
	23	2 19 25	0 26	5 15	23 30	15 17	23 6	6 55
	29	2 23 31	0 30	5 33	23 49	15 9	22 59	6 49

POSIZIONI DI MARS DI SERI IN SERI GIORNI A 12 ^h DI TEMPO MEDIO.								
		Longitu- dine.	Latitudine.	Ascensione retta.	Declina- zione.	Nascere.	Passaggio pel merid.	Tramon- tare.
Luglio	5	2 27 35	0 33B	5 51	24 0B	15 4	22 55	6 46
	11	3 1 38	0 37	6 9	24 4	14 53	22 40	6 40
	17	3 5 39	0 40	6 26	23 59	14 52	22 43	6 34
	23	3 9 39	0 43	7 44	23 49	14 47	22 37	6 27
	29	3 13 36	0 47	7 1	23 30	14 41	22 30	6 19
Agosto	4	3 17 33	0 50	7 18	23 6	14 37	22 24	6 11
	10	3 21 27	0 53	7 35	22 34	14 34	22 17	6 0
	16	3 25 21	0 56	7 51	22 57	14 29	22 10	5 51
	22	3 29 13	0 59	8 8	21 14	14 26	22 2	5 38
	28	4 3 3	1 2	8 24	20 26	14 22	21 55	5 28
Settem.	3	4 6 52	1 5	8 39	19 33	14 19	21 47	5 15
	9	4 10 39	1 8	8 55	18 35	14 15	21 39	5 3
	15	4 14 25	1 11	9 10	17 34	14 12	21 30	4 48
	21	4 18 9	1 14	9 25	16 29	14 9	21 22	4 35
	27	4 21 52	1 16	9 40	15 21	14 5	21 13	4 21
Ottobre	3	4 25 33	1 19	9 54	14 10	14 1	21 3	4 5
	9	4 29 12	1 22	10 8	12 56	13 56	20 54	3 52
	15	5 2 49	1 24	10 22	11 42	13 52	20 44	3 36
	21	5 6 25	1 27	10 36	10 25	13 48	20 34	3 20
	27	5 9 59	1 30	10 49	9 7	13 43	20 24	3 5
Novem.	2	5 13 30	1 33	11 3	7 49	13 38	20 13	2 48
	8	5 16 59	1 36	11 16	6 30	13 34	20 3	2 32
	14	5 20 26	1 38	11 28	5 12	13 27	19 52	2 17
	20	5 23 49	1 41	11 41	3 54	13 22	19 41	2 0
	26	5 27 10	1 44	11 53	2 37	13 16	19 30	1 44
Dicem.	2	6 0 28	1 46	12 5	1 21	13 9	19 18	1 27
	8	6 3 41	1 49	12 17	0 6	13 3	19 6	1 9
	14	6 6 51	1 52	12 29	1 6A	12 55	18 54	0 54
	20	6 9 56	1 55	12 40	2 16	12 48	18 42	0 36
	26	6 12 56	1 58	12 51	3 24	12 40	18 29	0 18

POSIZIONI DI CERERE DI SEI IN SEI GIORNI
A 12^h DI TEMPO MEDIO.

	Longitu- dine.	Latitudine.	Ascensione retta.	Declina- zione.	Nascere.	Passaggio pel merid.	Tramontare.	
Maggio	4	10° 0' 32"	4° 17A	20 15'	24° 14A	13 8'	17 23'	21 38'
	10	10 1 9	4 40	20 18	24 29	12 49	17 3	21 17
	16	10 1 32	5 3	20 20	24 46	12 29	16 41	20 53
	22	10 1 41	5 22	20 21	25 2	12 8	16 19	20 30
	28	10 1 47	5 54	20 22	25 32	11 48	15 56	20 4
Giugno	3	10 1 27	6 19	20 21	26 1	11 26	15 31	19 36
	9	10 1 7	6 46	20 20	26 32	11 4	15 6	19 8
	15	10 0 33	7 15	20 18	27 6	10 42	14 40	18 38
	21	9 20 32	7 37	20 14	27 42	10 19	14 14	18 19
	27	9 28 32	8 1	20 10	28 19	9 55	13 46	17 37
Luglio	3	9 27 32	8 25	20 6	28 55	9 31	13 18	17 5
	9	9 26 7	8 43	20 0	29 30	9 5	12 49	16 33
	15	9 24 56	9 2	19 55	30 3	8 38	12 19	16 0
	21	9 23 33	9 16	19 49	30 32	8 13	11 50	15 27
	27	9 22 24	9 29	19 44	30 57	8 47	11 21	14 55
Agosto	2	9 21 4	9 35	19 38	31 16	7 20	10 52	14 24
	8	9 20 10	9 42	19 34	31 32	6 53	10 23	13 53
	14	9 19 18	9 50	19 30	31 42	6 27	9 56	13 25
	20	9 18 25	9 42	19 26	31 48	6 1	9 29	12 57
	26	9 18 00	9 39	19 24	31 49	5 35	9 3	12 31
Settem.	1	9 17 47	9 37	19 23	31 48	5 10	8 38	12 6
	7	9 17 35	9 29	19 22	31 42	4 45	8 14	11 43
	13	9 17 49	9 23	19 23	31 35	4 22	7 51	11 20
	19	9 18 3	9 16	19 24	31 25	3 58	7 29	11 0
	25	9 18 43	9 10	19 27	31 13	3 34	7 7	10 40
Ottobre	1	9 19 24	9 0	19 30	30 58	3 13	6 47	10 21
	7	9 20 18	8 53	19 34	30 43	2 51	6 27	10 3
	13	9 21 12	8 44	19 38	30 25	2 30	6 8	9 46
	19	9 22 34	8 38	19 44	30 5	2 10	5 50	9 30
	25	9 23 55	8 31	19 50	29 44	1 49	5 32	9 15
31	9 25 17	8 24	19 56	29 21	1 30	5 15	9 0	

POSIZIONI DI PALLADE DI SEI IN SEI GIORNI
A 12^h DI TEMPO MEDIO.

		Longi- tudi- ne.	Latitu- dine.	Ascensione retta.	Decima- zione.	Nascere.	Passaggio pel merid.	Tramon- tare.
Maggio	4	9 24 1	40 58	19 15	18 10B	9 2	16 25	23 44
	10	9 23 25	41 2	19 14	19 3	8 34	15 59	23 24
	16	9 23 18	41 46	19 13	19 53	8 5	15 35	23 5
	22	9 23 9	42 40	19 12	20 38	7 35	15 9	22 43
	28	9 22 21	43 26	19 9	21 17	7 6	14 43	22 20
Giugno	3	9 21 32	44 3	19 6	21 49	6 36	14 16	21 56
	9	9 20 20	44 37	19 2	22 14	6 7	13 49	21 31
	15	9 19 6	44 59	18 58	22 29	5 38	13 21	21 4
	21	9 17 30	45 16	18 53	22 56	5 8	12 52	20 36
	27	9 15 51	45 21	18 48	22 32	4 41	12 24	20 7
Luglio	3	9 14 11	45 14	18 43	22 18	4 13	11 55	19 37
	9	9 12 30	44 58	18 38	21 54	3 47	11 27	19 7
	15	9 11 8	44 29	18 34	21 21	3 21	10 58	18 35
	21	9 9 26	43 52	18 29	20 38	2 56	10 30	18 4
	27	9 8 4	43 5	18 25	19 48	2 34	10 3	17 32
Agosto	2	9 7 2	42 11	18 22	18 51	2 11	9 36	17 1
	8	9 6 1	41 12	18 19	17 49	1 49	9 9	16 29
	14	9 5 38	40 6	18 18	16 43	1 30	8 44	15 58
	20	9 4 57	38 57	18 16	15 33	1 10	8 19	15 28
	26	9 4 53	37 27	18 16	14 23	0 52	7 55	14 58
Settem.	1	9 4 51	36 35	18 16	13 11	0 32	7 31	14 30
	7	9 5 6	35 24	18 17	12 1	0 16	7 9	14 2
	13	9 5 39	34 14	18 19	10 51	23 59	6 47	13 35
	19	9 5 53	33 6	18 20	9 44	23 42	6 25	13 8
	25	9 7 0	31 57	18 24	8 38	23 25	6 4	12 43
Ottobre	1	9 7 48	30 54	18 27	7 36	23 9	5 44	12 19
	7	9 8 54	29 50	18 31	6 38	22 55	5 25	11 55
	13	9 10 14	28 53	18 36	5 43	22 37	5 3	11 29
	19	9 11 35	27 54	18 41	4 52	22 24	4 47	11 10
	25	9 12 54	27 2	18 46	4 5	22 9	4 28	10 47
	31	9 14 28	26 53	18 52	3 22	21 54	4 11	10 28

POSIZIONI DI GIURONE DI SEI IN SEI GIORNI
A 12^h DI TEMPO MEDIO.

	Longi- dine.	Latidine.	Ascensione retta.	Declina- zione.	Nascere.	Passaggio pel merid.	Tramon- tare.	
Gennajo	1	0° 19' 57"	14° 11' A	1 35'	5° 20' A	1 11'	6 52'	12 33'
	7	0 21 60	13 57	1 42	4 23	0 51	6 36	12 21
	13	0 24 18	13 44	1 50	3 22	0 31	6 20	12 9
	19	0 26 35	13 28	1 58	2 19	0 10	6 4	11 58
	25	0 29 9	13 12	2 7	1 13	23 52	5 50	11 48
Febbrajo	31	1 1 43	12 58	2 16	0 6	23 32	5 35	11 38
	6	1 4 31	12 45	2 26	1 28	23 15	5 22	11 29
	12	1 7 33	12 30	2 37	2 10	22 56	5 8	11 20
	18	1 10 21	12 13	2 47	3 17	22 38	4 55	11 12
	24	1 13 22	12 0	2 58	4 24	22 22	4 43	11 4
Marzo	1	1 16 36	11 45	3 10	5 29	22 5	4 30	10 55
	7	1 19 35	11 30	3 21	6 32	21 48	4 18	10 48
	13	1 22 47	11 18	3 33	7 33	21 32	4 6	10 40
	19	1 25 57	11 4	3 45	8 30	21 17	3 55	10 33
	25	1 29 21	10 50	3 58	9 26	21 2	3 44	10 26
Aprile	31	2 2 28	10 35	4 10	10 17	20 47	3 33	10 19
	6	2 5 49	10 21	4 23	11 5	20 33	3 22	10 21
	12	2 8 53	10 7	4 35	11 49	20 19	3 11	10 3
	18	2 12 25	9 55	4 49	12 29	20 5	3 0	9 55
	24	2 15 41	9 41	5 2	13 4	19 52	2 50	9 48
Maggio	30	2 18 55	9 27	5 15	13 35	19 39	2 39	9 39
	6	2 22 8	9 14	5 28	14 1	19 27	2 29	9 31
	12	2 25 35	9 0	5 42	14 23	19 15	2 18	9 21
	18	2 28 47	8 46	5 55	14 39	19 3	2 8	9 13
	24	3 1 57	8 34	6 8	14 52	18 52	1 58	9 4
Giugno	30	3 5 22	8 23	6 22	14 59	18 40	1 47	8 54
	5	3 8 32	8 11	6 35	15 3	18 30	1 37	8 44
	11	3 11 42	7 58	6 48	15 1	18 19	1 26	8 33
	17	3 14 52	7 46	7 1	14 55	18 9	1 16	8 23
	23	3 18 2	7 34	7 14	14 45	18 0	1 5	8 10
	29	3 21 12	7 21	7 27	14 31	17 50	0 54	7 58

POSIZIONI DI VESTA DI SEI IN SEI GIORNI A 12 ^h DI TEMPO MEDIO.								
		Longitu- dine.	Latitudine.	Ascensione retta.	Declina- zione.	Nascere.	Passaggio pel merid.	Tramon- tare.
Marzo	1	7 29 22	8 22B	15 56	11 52A	12 3	17 17	22 31
	7	8 0 50	8 37	16 2	11 54	11 45	16 59	22 13
	13	8 2 3	8 52	16 7	11 54	11 27	16 41	21 55
	19	8 3 1	9 6	16 11	11 51	11 7	16 21	21 35
	25	8 3 43	9 20	16 14	11 45	10 45	16 0	21 15
Aprile	31	8 4 11	9 33	16 16	11 37	10 23	15 38	20 53
	6	8 4 24	9 46	16 17	11 27	10 0	15 16	20 32
	12	8 4 18	9 55	16 16	11 16	9 35	14 51	20 7
	18	8 3 51	10 2	16 15	11 5	9 9	14 26	19 45
	24	8 3 5	10 4	16 12	10 54	8 42	14 0	19 18
Maggio	30	8 2 4	10 4	16 8	10 43	8 13	13 32	18 51
	6	8 0 49	9 59	16 3	10 34	7 45	13 4	18 23
	12	7 29 34	9 50	15 58	10 28	7 15	12 35	17 55
	18	7 28 6	9 33	15 52	10 26	6 45	12 5	17 25
	24	7 26 38	9 13	15 46	10 27	6 16	11 36	16 56
Giugno	30	7 25 13	8 46	15 40	10 33	5 47	11 6	16 25
	5	7 24 3	8 19	15 35	10 44	5 18	10 37	15 56
	11	7 23 9	7 50	15 31	11 0	4 51	10 9	15 27
	17	7 22 16	7 16	15 27	11 20	4 26	9 42	14 58
	23	7 21 40	6 40	15 24	11 46	4 2	9 16	14 30
Luglio	29	7 21 33	6 7	15 23	12 16	3 39	8 51	14 3
	5	7 21 41	5 35	15 23	12 49	3 17	8 27	13 37
	11	7 22 5	5 3	15 24	13 26	2 57	8 4	13 11
	17	7 22 44	4 31	15 26	14 6	2 39	7 43	12 47
	23	7 23 36	4 3	15 29	14 47	2 21	7 22	12 23
Agosto	29	7 24 43	3 35	15 33	15 30	2 5	7 3	12 1
	4	7 26 3	3 8	15 38	16 14	1 49	6 44	11 39
	10	7 27 37	2 42	15 44	16 58	1 35	6 26	11 17
	16	7 29 25	2 20	15 51	17 43	1 21	6 9	10 57
	22	8 1 17	2 1	15 58	18 27	1 9	5 53	10 37
	28	8 3 14	1 42	16 6	19 10	0 56	5 37	10 18

POSIZIONI DI GIOVE DI DODICI IN DODICI GIORNI A 12 ^h DI TEMPO MEDIO.								
	Longitu- dine.	Latitudine.	Ascensione retta.	Declina- zione.	Nascere.	Passaggio pel merid.	Tramon- tare.	
Gennaio	1	7 13 10	1 58	14 45	14 48A	15 1	20 2	1 5
	13	7 14 57	1 6	14 52	15 18	14 23	19 22	0 21
	25	7 16 29	1 8	14 58	15 43	13 43	18 40	23 37
Febbrajo	6	7 17 37	1 10	15 2	16 0	13 2	17 58	22 54
	18	7 18 25	1 12	15 5	16 11	12 18	17 13	22 8
Marzo	1	7 18 44	1 14	15 7	16 14	11 32	16 27	21 22
	13	7 18 38	1 16	15 6	16 10	10 45	15 40	20 35
	25	7 18 4	1 17	15 4	15 59	9 54	14 50	19 46
Aprile	6	7 17 8	1 19	15 0	15 42	9 2	13 59	18 56
	18	7 15 51	1 19	14 55	15 19	8 7	13 6	18 5
Maggio	30	7 14 23	1 20	14 49	14 54	7 12	12 13	17 14
	12	7 12 52	1 19	14 43	14 27	6 17	11 20	16 23
	24	7 11 26	1 17	14 38	14 3	5 22	10 27	15 32
Giugno	5	7 10 17	1 14	14 33	13 44	4 29	9 35	14 41
	17	7 9 24	1 12	14 30	13 30	3 37	8 44	13 51
Luglio	29	7 9 0	1 9	14 28	13 25	2 48	7 55	13 2
	11	7 8 57	1 5	14 28	13 28	2 1	7 8	12 15
	23	7 9 23	1 2	14 29	13 39	1 16	6 22	11 28
Agosto	4	7 10 10	0 59	14 32	13 58	0 33	5 38	10 43
	16	7 11 23	0 56	14 37	14 23	23 52	4 55	9 58
Settembre	28	7 12 53	0 54	14 43	14 53	23 13	4 14	9 15
	9	7 14 42	0 52	14 50	15 28	22 36	3 34	8 32
	21	7 16 44	0 49	14 58	16 6	22 0	2 55	7 50
Ottobre	3	7 19 0	0 48	15 7	16 45	21 25	2 17	7 9
	15	7 21 24	0 46	15 17	17 25	20 50	1 39	6 28
Novembre	27	7 23 57	0 45	15 27	18 5	20 16	1 2	5 48
	8	7 26 34	0 43	15 38	18 44	19 42	0 25	5 8
	20	7 29 13	0 43	15 49	19 20	19 9	23 49	4 29
Dicembre	2	8 1 54	0 42	16 0	19 54	18 36	23 13	3 50
	14	8 4 32	0 41	16 11	20 25	18 2	22 37	3 12
	26	8 7 7	0 41	16 22	20 52	17 28	22 0	2 32

POSIZIONI DI SATURNO DI DODICI IN DODICI GIORNI A 12 ^h DI TEMPO MEDIO.							
	Longi- tudin.	Latitudine.	Ascensione retta.	Declina- zione.	Nascere.	Passaggio pel merid.	Tramon- tare.
Gennaio	1	8° 15' 56"	1° 26' 8"	17° 0'	21° 18' A	17° 47'	22° 17'
	13	8 17 13	1 26	17 5	21 26	17 6	21 35
	25	8 17 23	1 26	17 10	21 32	16 24	20 53
Febbrajo	6	8 19 26	1 27	17 15	21 36	15 42	20 10
	18	8 20 19	1 28	17 19	21 39	14 59	19 27
Marzo	1	8 21 0	1 29	17 21	21 41	14 14	18 42
	13	8 21 27	1 29	17 23	21 42	13 29	17 57
	25	8 21 41	1 30	17 24	21 42	12 42	17 10
Aprile	6	8 21 41	1 32	17 24	21 41	11 55	16 23
	18	8 21 27	1 33	17 23	21 39	11 7	15 35
Maggio	30	8 21 0	1 33	17 21	21 37	10 17	14 45
	12	8 20 21	1 33	17 18	21 34	9 26	13 55
	24	8 19 34	1 33	17 15	21 30	8 36	13 5
Giugno	5	8 18 43	1 33	17 11	21 26	7 45	12 14
	17	8 17 51	1 32	17 8	21 23	6 53	11 23
Luglio	29	8 17 0	1 31	17 4	21 20	6 2	10 32
	11	8 16 17	1 29	17 1	21 17	5 11	9 41
	23	8 15 42	1 27	16 58	21 15	4 21	8 51
Agosto	4	8 15 17	1 25	16 57	21 15	3 32	8 2
	16	8 15 9	1 22	16 56	21 17	2 44	7 14
Settembre	28	8 15 12	1 20	16 56	21 19	1 57	6 27
	9	8 15 30	1 18	16 58	21 24	1 11	5 41
	21	8 16 1	1 15	17 0	21 29	0 27	4 56
Ottobre	3	8 16 44	1 13	17 3	21 36	23 44	4 12
	15	8 17 38	1 11	17 7	21 43	23 1	3 29
Novembre	27	8 18 42	1 9	17 11	21 50	22 18	2 46
	8	8 19 55	1 8	17 17	21 58	21 37	2 4
	20	8 21 13	1 7	17 22	22 4	20 55	1 22
Dicembre	2	8 22 34	1 5	17 28	22 10	20 15	0 41
	14	8 23 59	1 4	17 34	22 16	19 34	23 50
	26	8 25 24	1 4	17 40	22 20	18 53	23 18

POSIZIONI DI URANO DI DODICI IN DODICI GIORNI A 12 ^h DI TEMPO MEDIO.								
		Longitu- dine.	Latitudi- ne.	Ascensione retta.	Declina- zione.	Nascere.	Passaggio pel merid.	Tramon- tare.
Gennajo	1	11 13 11	0 45A	23 59	7 18A	22 44	4 17	9 50
	13	11 13 38	0 45	23 1	7 8	21 57	3 31	9 5
	25	11 14 10	0 45	23 3	6 55	21 11	2 46	8 21
Febbrajo	6	11 14 44	0 45	23 5	6 41	20 24	2 0	7 36
	18	11 15 24	0 44	23 8	6 26	19 39	1 16	6 53
Marzo	1	11 16 5	0 44	23 10	6 10	18 53	0 31	6 9
	13	11 16 46	0 44	23 13	5 54	18 7	23 46	5 25
	25	11 17 26	0 44	23 15	5 38	17 21	23 1	4 41
Aprile	6	11 18 4	0 44	23 17	5 23	16 35	22 16	3 57
	18	11 18 40	0 45	23 20	5 10	15 49	21 31	3 13
Maggio	30	11 19 12	0 45	23 22	4 57	15 3	20 46	2 29
	12	11 19 38	0 45	23 23	4 47	14 16	20 0	1 44
	24	11 19 59	0 46	23 25	4 40	13 30	19 14	0 58
Giugno	5	11 20 13	0 46	23 25	4 34	12 44	18 28	0 12
	17	11 20 21	0 47	23 26	4 32	11 57	17 41	23 25
Luglio	29	11 20 23	0 47	23 26	4 32	11 10	16 54	23 38
	11	11 20 17	0 48	23 26	4 35	10 22	16 6	21 50
	23	11 20 4	0 48	23 25	4 40	9 34	15 18	21 2
Agosto	4	11 19 45	0 48	23 24	4 48	8 45	14 29	20 13
	16	11 19 23	0 49	23 22	4 57	7 58	13 41	19 24
Settem.	28	11 18 57	0 49	23 21	5 8	7 10	12 52	18 34
	9	11 18 28	0 49	23 19	5 19	6 22	12 3	17 44
	21	11 18 0	0 49	23 17	5 30	5 32	11 13	16 54
Ottobre	3	11 17 33	0 49	23 15	5 41	4 44	10 24	16 4
	15	11 17 9	0 48	23 14	5 50	3 56	9 36	15 16
Novem.	27	11 16 49	0 48	23 13	5 57	3 8	8 47	14 26
	8	11 16 36	0 47	23 12	6 2	2 20	7 59	13 38
	20	11 16 30	0 47	23 11	6 4	1 32	7 11	12 50
Dicem.	2	11 16 31	0 47	23 12	6 3	0 45	6 24	12 3
	14	11 16 39	0 46	23 12	5 50	23 58	5 37	11 16
	26	11 16 53	0 46	23 13	5 53	23 12	4 51	10 30

GIORNI.	FENOMENI ED OSSERVAZIONI.	GIORNI.	FENOMENI ED OSSERVAZIONI.
Gennaio	<p>8 nel perielio. nella massima elong. occid. nella massima lat. B. 15 ☾ perigea. in ♄. 20 ☉ entra in ♋ a 10^h 36'. 27 ☾ apogea. 29 ☽ nell'afelio.</p>	Aprile	<p>4 ☾ perigea. inferiore ☉ ☉. 7 ☽ nell'afelio. 7 ☽ in ♄. 16 ☉ entra in ♋ a 13^h 32'. 19 ☾ apogea. 26 ☽ nell'afelio. 30 ☽ nella massima lat. A.</p>
Febbraio	<p>6 ♄ ☐ ☉. 11 ☾ perigea. 19 ☉ entra in ♋ a 1^h 17'. 19 ☽ nella massima lat. A. 23 ☽ superiore ☉ ☉. 24 ☾ apogea.</p>	Maggio	<p>2 ☾ perigea. 3 ♄ ☉ ☉. 4 ☽ ☉ ☉. 5 ☽ nella massima elong. occid. 11 ☽ in ♄. 17 ☽ nella massima lat. A. 17 ☾ apogea. 18 ☽ ☉ ☉. 20 ☉ entra in ♋ a 13^h 47'. 30 ☾ perigea.</p>
Marzo	<p>4 ☽ in ♄. 9 ☽ ☉ ☉. 7 ☾ perigea. 9 ☽ in ♄. 10 ☽ ☐ ☉. 13 ☽ nel perielio. 20 ☉ entra in ♋ a 1^h 17'. 20 ☽ nella mass. elong. orient. 23 ☾ apogea. 23 ☽ nella massima lat. B.</p>	Giugno	<p>5 ☽ in ♄. 9 ☽ nel perielio. 10 ☽ superiore ☉ ☉. 10 ☽ ☐ ☉. 13 ☾ apogea. 19 ☽ nella massima lat. B. 20 ☉ entra in ♋ a 22^h 25'. 25 ☽ in ♄. 28 ☾ perigea. 28 ☽ ☉ ☉.</p>

GIORNI.	FENOMENI ED OSSERVAZIONI.	GIORNI.	FENOMENI ED OSSERVAZIONI.
Luglio	5 ☉ ☉.	1 ☾ ☾.	☾ apogea.
	10 ☾ ☾.	6 ☽ ☽.	☽ in ☿.
	13 ☽ ☽.	13 ☽ ☽.	☽ perigea.
	16 ☽ ☽.	15 ☽ ☽.	☽ in ☿.
	17 ☽ ☽.	19 ☽ ☽.	☽ nell'afelio.
	22 ☽ ☽.	23 ☽ ☽.	☽ entra in ♀ a 20 ^h 39'.
	23 ☽ ☽.	29 ☽ ☽.	☽ apogea.
	24 ☽ ☽.		
	24 ☽ ☽.	☽ superiore ☽ ☉.	
	26 ☽ ☽.	☽ perigea.	Novembre
29 ☽ ☽.	☽ nel perielio.	☽ perigea.	
		☽ nella massima elong. orient.	
		☽ nella massima lat. B.	
		☽ nell'afelio.	
		☽ entra in ♀ a 17 ^h 9'.	
		☽ apogea.	
Agosto	1 ☽ ☽.	Dicembre	☽ inf. ☽ ☉.
	7 ☽ ☽.		☽ nel perielio.
	13 ☽ ☽.		☽ ☽.
	14 ☽ ☽.		☽ perigea.
	20 ☽ ☽.		☽ nella massima lat. A.
	22 ☽ ☽.		☽ nella massima latitud. B.
	23 ☽ ☽.		☽ ☽.
Settembre	31 ☽ ☽.	☽ nell'afelio.	
	1 ☽ ☽.	☽ nella massima elong. occid.	
	4 ☽ ☽.	☽ entra in ♀ a 5 ^h 50'.	
	5 ☽ ☽.	☽ apogea.	
	7 ☽ ☽.		
	10 ☽ ☽.		
	15 ☽ ☽.		
	26 ☽ ☽.		

APPENDICE
ALLE EFFEMERIDI

DELL' ANNO 1840.

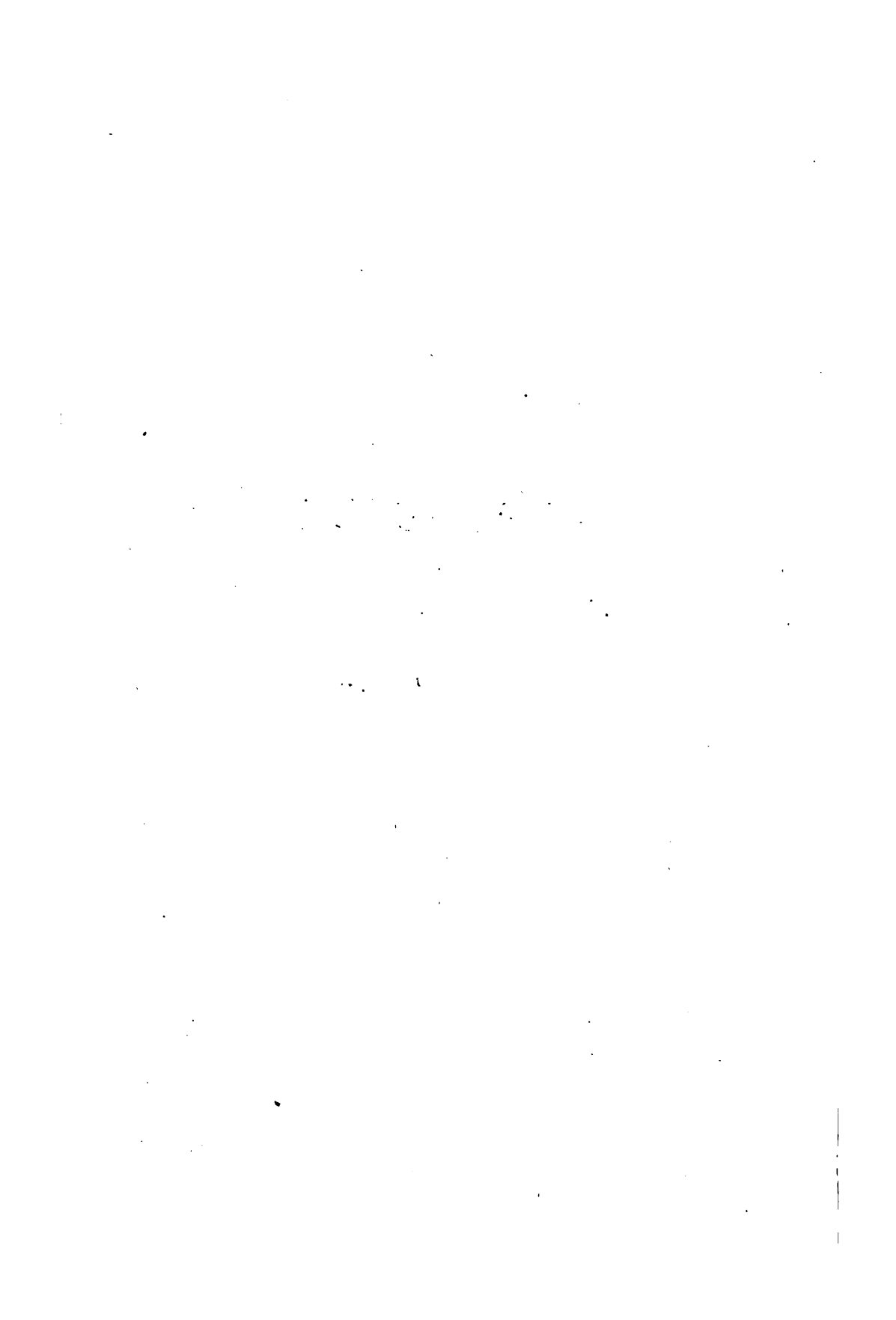

ASCENSIONI RETTE DELLA LUNA

OSSERVATE

DA ROBERTO STAMBUCCHI

NEGLI ANNI 1829, 1830, 1831.

Al principio del 1829 intrapresi allo stromento dei passaggi di 6 piedi le osservazioni delle ascensioni rette della Luna, seguitando per tal modo la serie di esse incominciata a questo stesso stromento dall'astronomo Carlini nel 1822 e da lui continuata sino alla fine del 1828.

Intorno allo scopo di tali osservazioni il citato astronomo ne parlò diffusamente negli antecedenti volumi di queste nostre Effemeridi, ed io m'attenni agli elementi ed ai metodi da lui impiegati nel calcolo e nel paragone colle tavole onde ottenere così per tutta la serie un complesso d'errori per ogni riguardo omogeneo.

Prima di esporre le quantità costanti che servirono nella riduzione degli appulsi ai fili del micrometro e nel calcolo della deviazione del filo medio dal meridiano gioverà fare alcune avvertenze, cioè

Dal 1830 in avanti al tempo vero dell'osservazione venne sostituito il tempo medio, a motivo dell'essersi calcolate nelle Effemeridi la longitudine e latitudine della Luna a mezzodi medio e mezzanotte media, mentre negli antecedenti volumi tali quantità erano date per mezzodi vero e mezzanottè vera.

.. Nella riduzione della parallasse equatoriale al tempo dell'osservazione ho avuto riguardo all'errore occorso nell'Effemeride del 1831, e del quale si fece parola nell'avvertimento al volume del 1832.

L'interpolazione della longitudine e latitudine pel tempo dell'osservazione venne da me eseguita due volte e con due diverse formole, cioè colla solita dell'interpolazione per parti avuto riguardo alla correzione delle differenze seconde, indi con quella di Bessel in cui s'introduce in calcolo la semisomma delle differenze seconde, quarte, ecc. precedenti e seguenti, e ciò a fine di togliere di mezzo quegli errori che si sarebbero necessariamente ripetuti adoperando ogni volta lo stesso metodo.

Ho registrati i passaggi delle piccole stelle zodiacali poste in vicinanza della Luna, le quali potranno servire alla determinazione della differenza fra la nostra longitudine geografica e quella degli altri osservatorj ove si fecero le osservazioni corrispondenti.

Finalmente è mio dovere l'avvertire che per tutto l'anno 1829 fino alla metà del 1830 ebbe parte in tali osservazioni l'in allora allievo libero abate Giovanni Capelli.

Intervalli dei fili all'equatore in tempo sidereo.

Dal gennaio 1829 a tutto il dicembre 1831.

I.	II.	III.	V.	VI.	VII.
45",95	30",59	15",35	15",50	31",35	46",22

*Deviazione dello stromento dal piano del meridiano
in secondi di tempo = a.*

Dal 19 gennaio al 21 marzo 1829 inclusivamente	=	- 0,70
26 marzo	=	- 0,80

	S.
Dal 10 all'11 aprile	= - 0",89
17 e 18 aprile	= - 0,92
19 aprile	= - 0,71
20 aprile	= - 1,00
Dal 23 al 25 aprile	= - 0,80
Dal 5 al 12 maggio	= - 0,53
Dal 14 al 17 maggio	= - 0,45
Dal 6 al 9 giugno	= - 0,25
15 giugno	= - 0,30
18 al 20 giugno	= - 0,40
23 al 24 giugno	= - 0,43
5 al 7 luglio	= - 0,13
10 al 13 luglio	= - 0,27
Dal 14 al 24 luglio	= - 0,20
7 agosto	= - 0,76
8 agosto	= - 0,68
Dal 9 al 23 agosto	= - 0,12
Dal 2 al 4 settembre	= - 0,07
12 settembre	= - 0,17
14 settembre	= - 0,30
Dal 15 al 17 settembre	= - 0,35
Dal 10 ottobre al 12 novembre	= - 0,14
Dal 14 novembre al 31 dicembre	= - 0,24
Dall' 1 al 9 gennajo 1830	= - 0,44
17 gennajo	= - 0,51
3 febbrajo	= - 0,61
Dal 28 febbrajo al 5 marzo	= - 0,77
Dall' 8 al 13 marzo	= - 0,89

14 marzo	= - 0,70
15 marzo	= - 0,77
17 marzo	= - 0,83
18 marzo	= - 0,67
Dal 19 marzo al 20 aprile	= - 0,52
21, 22 e 23 aprile	= - 0,42
25, 26 e 27 aprile	= - 0,23
28 e 29 aprile	= - 0,12
30 aprile	= - 0,25
1 maggio	= - 0,44
Dal 3 al 6 maggio	= - 0,77
11, 15 e 17 maggio	= - 0,42
Dal 19 maggio al 3 giugno	= - 0,67
6 e 7 giugno	= - 0,39
9 e 10 giugno	= - 0,19
Dall' 11 al 14 giugno	= - 0,08
15 e 16 giugno	= - 0,39
Dal 18 giugno al 10 luglio	= - 0,61
Dall' 11 al 14 luglio	= - 0,23
Dal 15 al 23 luglio	= - 0,27
Dal 24 al 7 agosto	= - 0,19
Dal 9 al 12 agosto	= - 0,08
13 e 14 agosto	= - 0,24
18 e 24 agosto	= - 0,37
25 e 31 agosto	= - 0,51
1 e 5 settembre	= - 0,63
6 settembre	= - 0,50
7 settembre	= - 0,32

Dal 8 e 9 settembre	= - 0,13
12, 13 e 14 settembre	= - 0,03
Dal 19 settembre al 2 ottobre	= - 0,38
Dal 3 all'11 ottobre	= - 0,46
Dal 12 al 20 ottobre	= - 0,53
21 ottobre	= - 0,84
22, 23 e 24 ottobre	= - 0,69
25, 27 e 28 ottobre	= - 0,62
Dal 31 ottobre al 2 novembre	= - 0,50
Dal 3 al 5 novembre	= - 0,44
13 novembre	= - 0,25
Dal 20 al 22 novembre	= - 0,09
23 novembre	= - 0,24
24 e 25 novembre	= - 0,39
1 dicembre	= - 0,32
21 e 22 dicembre	= - 0,11
26 dicembre	= - 0,30
Dal 4 al 9 gennajo 1831	= - 0,20
Dal 27 gennajo al 2 marzo	= - 0,05
3 marzo	= - 0,25
Dal 17 al 23 marzo	= - 0,42
Dal 27 marzo al 14 aprile	= - 0,56
15, 16 e 20 aprile	= - 0,17
Dal 24 al 28 aprile	= - 0,28
5 e 6 maggio	= - 0,40
9 e 11 maggio	= - 0,46
14 e 16 maggio	= - 0,52
19 e 25 maggio	= - 0,60

29 maggio	= - 0",68
Dal 5 all' 8 giugno	= - 0,79
Dal 12 al 15 giugno	= - 0,88
16 giugno	= - 0,56
17 giugno	= - 0,09
18 giugno	= - 0,27
19 giugno	= - 0,45
20 giugno	= - 0,57
21 giugno	= - 1,00
22 giugno	= - 0,78
23 e 24 giugno	= - 0,47
Dal 26 giugno al 2 agosto	= - 0,60
Dal 6 al 13 agosto	= - 0,68
17 e 21 agosto	= - 0,75
Dal 22 al 31 agosto	= - 0,81
Dal 13 al 19 settembre	= - 0,70
Dal 12 al 23 ottobre	= - 0,51
Dal 18 al 22 novembre	= - 0,71
15 dicembre	= - 0,87
Dal 15 al 31 dicembre	= - 1,11

Inclinazione dell'asse dello stromento in secondi di tempo = i.

Dal 19 gennajo al 26 marzo 1829 inclusivam.	= + 0,20
Dal 10 al 20 aprile	= + 0,25
23, 24 e 25 aprile	= + 0,13
Dal 5 al 12 maggio	= + 0,33
Dal 13 al 17 maggio	= + 0,40
Dal 6 al 9 giugno	= + 0,12

	9
Dal 15 al 24 giugno	== + 0",63
5 e 6 luglio	== + 0",18
6 luglio istr. inv.	== + 0",07
7 luglio	== + 0",21
Dal 10 al 24 luglio	== + 0",38
7 e 8 agosto	== + 0",18
Dal 9 al 23 agosto	== + 0",20
2, 3 e 4 settembre	== + 0",16
12 settembre	== + 0",51
14 e 15 settembre	== + 0",31
16 e 17 settembre	== + 0",59
10 ottobre	== + 0",41
Dal 16 al 30 ottobre	== + 0",09
1 e 3 novembre	== + 0",07
Dal 10 al 14 novembre	== + 0",69
Dal 18 al 20 novembre	== + 0",65
4 dicembre	== + 0",30
12 dicembre	== + 0",41
31 dicembre	== - 0",56
Dall' 1 al 17 gennajo 1830	== + 0",62
8 febbrajo	== + 0",12
28 febbrajo ed 1 marzo	== + d,32
2 marzo	== + d,15
Dal 3 al 13 marzo	== + d,33
14 marzo	== + d,42
15 marzo	== + 0",52
17 marzo	== + 0",71
18 marzo	== + 0",60

Dal 19 al 26 marzo	= + 0",54
Dal 27 marzo al 3 aprile	= + 0,65
Dal 7 all'11 aprile	= + 0,77
Dal 12 al 18 aprile	= + 0,86
20 e 21 aprile	= + 0,97
22 e 23 aprile	= + 1,15
24 e 25 aprile	= + 1,33
26 e 27 aprile	= + 1,51
28, 29 e 30 aprile	= + 1,70
1 maggio	= + 1,54
3 maggio	= + 1,33
Dal 4 al 6 maggio	= + 1,22
11 maggio	= + 0,44
15 maggio	= + 0,12
Dal 19 al 26 maggio	= - 0,12
Dal 27 maggio all' 1 giugno	= - 0,04
2 e 3 giugno	= - 0,08
6 e 7 giugno	= + 0,10
9 giugno	= + 0,22
11 e 12 giugno	= + 0,28
13 e 14 giugno	= + 0,12
Dal 15 al 23 giugno	= + 0,05
Dal 24 al 28 giugno	= + 0,13
Dal 29 giugno al 2 luglio	= + 0,20
Dal 3 al 10 luglio	= + 0,28
11 luglio	= + 0,59
12 luglio	= + 1,16
13 luglio	= + 0,30

14, 15 e 16 luglio	= + 0",43
Dal 17 al 26 luglio	= + 0,63
Dal 27 luglio al 4 agosto	= + 0,54
5 e 6 agosto	= + 0,71
7 agosto	= + 0,62
9 e 10 agosto	= + 0,51
11 e 12 agosto	= + 0,62
Dal 13 al 24 agosto	= + 0,35
Dal 25 al 29 agosto	= + 0,49
Dal 30 agosto all' 1 settembre	= + 0,62
3 e 5 settembre	= + 0,78
6 settembre	= - 0,16
7 settembre	= - 0,32
8 e 9 settembre	= - 0,51
12, 13 e 14 settembre	= - 0,75
19 settembre	= - 0,53
23 settembre	= - 0,63
26 settembre	= - 0,71
Dal 30 settembre al 5 ottobre	= + 0,86
Dal 6 al 10 ottobre	= - 1,00
11 e 12 ottobre	= - 1,10
Dal 16 al 20 ottobre	= - 1,26
Dal 21 ottobre al 4 novembre	= + 0,16
5 e 13 novembre	= + 0,07
Dal 20 al 25 novembre	= - 0,03
1 dicembre	= - 0,13
21 e 22 dicembre	= - 0,37
26 dicembre	= - 0,14

Dal 4 al 10 gennajo. 1831	¶ 1 0",53
Dal 27 al 30 gennajo	¶ 3 0,49
Dal 31 gennajo al 2 marzo	¶ 1 0,30
3 marzo	¶ 1 0,20
Dal 17 al 20 marzo	¶ 1 0,51
Dal 21 al 23 marzo	¶ 1 0,58
Dal 27 al 30 marzo	¶ 1 0,70
Dal 3 al 5 aprile	¶ 1 0,61
Dall' 8 al 14 aprile	¶ 1 0,48
Dal 15 aprile al 15 giugno	¶ 1 1,00
16 giugno	¶ 1 0,71
Dal 17 al 19 giugno	¶ 1 0,43
20 giugno	¶ 1 0,22
21 e 22 giugno	¶ 1 0,90
23 e 24 giugno	¶ 1 0,21
Dal 26 giugno al 5 luglio	¶ 1 0,46
Dal 10 al 15 luglio	¶ 1 0,30
Dal 16 al 20 luglio	¶ 1 0,23
Dal 21 al 26 luglio	¶ 1 0,15
Dal 27 luglio al 6 agosto	¶ 1 0,08
Dal 12 al 21 agosto	¶ 1 0,23
Dal 22 agosto al 18 ottobre	¶ 1 0,30
Dal 20 al 23 ottobre	¶ 1 0,38
Dal 18 al 22 novembre	¶ 1 0,81
15 dicembre	¶ 1 1,17

*Correzione della linea di fiducia in secondi di tempo
ed all'equatore = ϕ .*

Dal 19 gennajo al 16 luglio 1829 inclusiv. . .	= - 0",36
Dal 17 luglio al 12 agosto	= - 0,30
Dal 15 agosto al 28 aprile 1830	= - 0,27
Dal 29 aprile al 27 maggio	= - 0,33
Dal 28 maggio all' 11 febbrajo 1831	= - 0,40
Dal 13 febbrajo al 22 novembre	= - 0,48
15 dicembre	= - 0,40

TAVOLA I.
PASSAGGI DELLA LUNA E DELLE STELLE
OSSERVATI AL CANNOCCHIALE MERIDIANO DI REICHENBACH.

1829.	Astri osservati.	FILI							Passaggio medio.
		I.	II.	III.	IV.	V.	VI.	VII.	
19 Gennaio	Aldeb.	26 9,2	26 25,2	26 41,2	4 26 57,2	27 13,4	27 30,1	27 45,2	4 26 57,17
	Polluce.	34 49,0	35 6,8	35 24,2	7 35 41,5	35 59,6	36 17,2	36 34,0	7 35 41,56
8 Febbrajo	☾	0 32,6	0 49,2	1 5,2	8 1 20,4	1 37,6	1 55,0	2 19,8	8 1 21,36
	☾	2 40,9	2 57,4	3 13,2	8 3 29,5	3 45,8	4 2,8	4 18,6	8 3 29,56
9	☾ Aldeb.	23 45,8	24 1,5	24 17,3	1 24 33,2	24 49,0	25 5,5	25 21,0	1 24 33,13
	☾ Rigel.	26 16,7	26 32,9	26 48,5	4 27 4,7	27 21,3	27 37,0	27 52,7	4 27 4,66
12	☾	6 30,5	6 45,7	7 1,5	5 7 16,8	7 32,3	7 47,9	8 3,5	5 7 16,70
	☾	19 51,5	20 7,8	20 24,2	2 20 39,8	20 56,4	21 12,7	21 28,2	2 20 39,90
13	Aldeb.	26 16,7	26 32,5	26 48,2	4 27 4,3	27 20,5	27 37,0	27 52,7	4 27 4,37
	Rigel.	6 50,7	6 45,9	7 1,7	5 7 16,9	7 32,5	7 48,1	8 3,8	5 7 16,89
14	α Orione.	46 6,5	46 21,9	46 37,5	5 46 53,2	47 8,7	47 24,3	47 39,9	5 46 52,96
	☾	26 17,6	26 34,0	26 49,6	4 27 5,7	27 21,3	27 37,5	27 53,0	4 27 5,34
15	γ ² Orione	2 3,7	2 18,9	2 34,6	5 2 49,7	3 6,5	3 23,3	3 39,5	5 2 50,68
	☾	5 23,6	5 39,5	5 56,0	5 2 49,7	6 29,2	6 45,7	7 3,0	5 6 12,30
16	α Orione.	46 6,0	46 21,7	46 37,0	5 46 52,7	47 8,2	47 24,5	47 40,0	5 46 52,69
	☾	46 6,3	46 21,7	46 37,5	5 46 52,9	47 8,3	47 24,4	47 39,9	5 46 52,81
17	☾	59 22,9	59 39,5	59 56,0	6 0 12,4	0 28,0	0 44,6	0 60,3	6 0 12,30
	☾	59 27,3	59 43,9	59 58,3	10 0 13,7	0 29,3	0 45,0	1 1,3	10 0 13,77
18	☾	46 6,2	46 21,8	46 37,0	5 46 52,3	47 8,9	47 24,3	47 39,8	5 46 52,71
	☾	52 19,8	52 36,5	52 52,8	6 53 9,0	53 26,4	53 42,3	53 58,2	6 53 8,05

15	α Orione. C	46 5,7 43 59,2 59 26,5 26 14,7	46 21,5 44 15,5 59 43,0 26 31,0	46 36,0 44 31,7 59 58,7 26 47,2	5 46 52,2 7 44 47,9 10 0 13,9 4 27 3,0	42 7,0 45 4,0 0 29,5 27 19,2	42 20,3 45 0 45,0 27 36,0	45 37,0 1 1,0 27 51,7	7 44 47,87 10 0 13,74 4 27 5,07
16	Regolo. Aldeb.	30 31,2 59 25,0 6 28,2 30 31,8	30 47,0 59 41,2 6 44,0 30 46,9	31 2,5 59 56,7 7 0,3 31 2,5	7 31 18,0 10 0 12,4 5 7 16,5 7 31 17,7	31 53,7 0 28,3 7 31,5 31 53,3	31 49,2 0 44,7 7 47,6 31 49,0	32 4,9 1 0,3 8 2,9 32 4,5	7 31 17,89 10 0 12,51 5 7 15,68 7 31 17,77
18	Proc. Regolo. Rigel. Proc.	59 25,2 10 45,2 12 47,8 49 14,5	59 41,0 11 0,9 13 4,0 49 30,3	59 56,5 11 16,5 13 19,6 49 46,5	10 0 12,4 10 11 32,5 10 13 35,2 3 50 2,2	0 28,8 11 48,5 13 51,3 50 19,5	0 44,5 12 4,6 14 7,3 50 36,2	1 0,2 12 20,5 14 23,0 50 52,5	10 0 12,46 10 11 32,46 10 13 35,27 3 50 2,90
10	Regolo. C D C	26 16,5 6 30,5 46 6,0 59 27,0	26 32,8 6 45,9 46 21,7 59 43,8	26 48,5 7 1,2 46 37,0 59 58,7	4 27 4,2 5 7 16,8 5 46 52,7 10 0 14,2	27 20,4 7 32,3 47 8,2	27 37,0 7 48,0 47 24,5 0 46,5	27 52,8 8 3,7 47 39,9 1 1,5	4 27 4,41 5 7 16,73 5 46 52,67 10 0 14,37
12	Aldeb. Rigel. α Orione. Regolo.	41 13,5 26 32,7 6 46,2 24 6,0	41 30,2 26 48,5 7 1,8 24 21,9	41 30,2 26 48,5 7 1,8 24 21,9	5 41 45,6 4 27 4,8 5 7 17,3 7 24 37,6	42 2,6 27 21,0 7 32,7 24 54,0	42 20,5 27 37,2 7 49,0 25 10,4	42 37,0 27 53,0 8 4,5 25 26,3	5 41 46,43 4 27 4,67 5 7 17,30 7 24 37,86
14	C Aldeb. Rigel. H gemel.	27 9,2 34 56,6 30 33,5 51 23,0	27 25,5 35 14,2 30 49,0 51 38,5	27 41,5 35 31,5 31 4,6 51 54,4	7 27 58,0 7 35 49,2 7 31 19,6 9 52 9,9	28 14,7 36 6,8 31 35,2 52 25,4	28 31,6 36 25,0 31 51,5 52 41,7	28 47,6 36 41,8 32 6,4 52 56,5	7 27 58,10 7 35 49,10 7 31 19,79 9 52 9,73
17	C Polluce. Proc. π Leone.	54 56,0 59 28,0 26 17,0 6 31,2	55 12,0 59 43,5 26 33,3 6 47,0	55 28,6 59 59,2 26 49,0 7 2,5	9 55 44,5 10 0 15,4 4 27 5,3 5 7 18,0	56 0,0 0 31,0 27 21,7 7 33,6	56 16,5 0 47,4 27 38,0 7 49,5	56 32,0 1 2,9 27 53,8 8 4,9	9 55 44,32 10 0 15,14 4 27 5,26 5 7 17,91

Marzo

* Fra le nuvole.

5. Per 60 di tempo.

1849.	Astri osservati.	FILII							Passaggio medio.
		I.	II.	III.	IV.	V.	VI.	VII.	
19 Aprile	Arturo.	8 4,2	8 20,0	8 36,3	14 8 52,5	9 38,0	9 25,5	5 41,5	14 8 52,51
	♃ Lib.	40 11,5	40 27,3	40 43,3	14 28 21,5	28 38,0	28 54,5	29 10,6	14 28 21,67
	♄ Spica.	16 26,3	16 42,0	16 57,5	14 40 59,0	41 15,0	41 31,2	41 46,6	14 40 58,94
23	♁ Lib.	41 39,8	41 55,8	42 11,5	14 42 27,2	42 43,5	42 59,8	43 15,7	14 42 27,41
	♂ Lib.	20 3,5	20 19,5	20 36,0	15 12 29,5	21 45,9	21 2,6	13 18,0	15 12 29,97
	♄ Lib.	26 12,5	26 28,2	26 44,0	15 20 52,5	21 9,0	21 25,6	21 41,9	15 20 52,39
24	♄ Spica.	16 26,2	16 41,7	16 57,5	13 17 13,0	17 28,5	17 44,0	17 59,6	13 17 12,73
	♃ Altair.	9 34,5	9 50,8	10 7,6	18 10 24,2	10 41,0	10 58,2	11 14,5	18 10 24,19
	♄ Spica.	16 23,8	16 41,3	16 56,7	19 43 25,7	43 41,5	43 57,7	44 12,9	19 43 25,77
25	Antares.	19 5,2	19 22,8	19 39,9	16 19 56,7	20 14,4	20 32,0	20 49,3	16 19 56,77
	♃ Sagitt.	8 32,5	8 49,3	9 5,6	19 9 22,4	9 59,2	9 56,0	10 12,5	19 9 22,30
	♄ Altair.	11 56,5	12 13,0	12 29,2	19 12 45,0	13 1,2	13 18,0	13 34,4	19 12 45,19
5 Maggio	♄ Spica.	42 39,4	42 55,0	43 10,3	19 43 26,0	43 41,5	43 56,6	44 12,5	19 43 25,81
	♄ Spica.	16 25,8	16 41,0	16 56,4	13 17 12,0	17 27,8	17 44,0	17 59,6	13 17 12,17
	♃ Altair.	42 39,0	42 54,2	43 9,8	19 43 25,7	43 41,2	43 56,8	44 12,5	19 43 25,41
6	♃ *	7 37,5	7 53,8	8 10,0	20 8 26,2	8 43,0	8 59,9	9 16,4	20 8 26,49
	♄ *	50 0,5	50 17,0	50 34,2	4 50 50,8	51 7,0	51 23,8	51 39,9	4 50 50,23
	Polluce.	34 55,5	35 12,2	35 30,4	7 35 47,5	36 5,0	36 22,4	36 39,6	7 35 47,31
6	Regolo.	47 53,5	48 9,6	48 26,5	10 0 13,0	0 28,7	0 45,3	1 0,8	10 0 13,07
	♃ *	30 31,5	30 46,7	31 2,5	5 48 42,7	48 59,0	49 17,2	49 32,8	5 48 42,81
	Proc.	30 31,5	30 46,7	31 2,5	7 31 18,0	31 33,2	31 49,5	32 4,8	7 31 17,84

8	Proc. C	30 40,0 37 57,5 59 24,9 30 50,5	31 1,0 38 29,9 59 57,0 31 1,3	7 31 10,0 7 38 46,4 10 0 12,2 7 31 16,8	31 2,0 39 2,9 0 38,0 31 32,2	59 19,0 0 44,3 31 48,0	59 35,3 0 59,8 32 5,3	7 38 46,21 10 0 12,23 7 31 16,67
9	Regolo. Proc.	29 35,5 59 24,8 30 30,3 19 9,7	30 8,2 59 56,0 31 1,0 19 41,8	8 30 24,6 10 0 11,7 7 31 16,5 9 19 58,0	30 40,8 0 27,5 31 32,0 20 13,0	30 57,5 0 43,8 31 47,7 20 30,3	31 13,5 0 59,2 32 3,0 20 45,8	8 30 24,18 10 0 11,73 7 31 16,40 9 19 57,65
10	Regolo. Proc.	59 24,6 59 24,5 7 6,5 7 59,5	59 56,0 59 55,5 7 38,2 8 32,4	10 0 11,7 10 0 11,3 10 7 54,0 14 8 48,3	0 27,5 0 27,0 8 9,6 9 4,5	0 43,3 0 43,2 ... 9 21,6	0 59,5 0 59,4 ... 9 38,3	10 0 11,77 10 0 11,36 10 7 53,80 14 8 48,31
11	Regolo. C	59 24,0 54 2,5 7 59,9 59 24,5	59 55,5 54 33,3 8 32,7 59 55,7	10 0 11,3 10 54 49,0 14 8 49,0 10 0 11,3	0 26,6 55 4,7 9 5,5 0 27,0	0 43,6 55 21,0 9 22,0 0 43,3	0 58,9 55 36,5 9 38,3 0 58,7	10 9 11,13 10 54 49,07 14 8 48,90 10 0 11,30
12	Regolo. C	40 39,5 51 27,5 59 24,0 23 2,5	41 10,0 51 58,2 59 55,3 23 33,0	11 41 25,5 11 52 13,2 10 0 11,0 12 23 48,4	41 42,0 52 29,0 0 26,8 24 4,0	41 57,6 52 43,3 0 43,0 24 19,8	42 13,0 53 0,5 0 58,4 24 35,0	11 41 25,86 11 52 13,56 10 0 10,97 12 23 48,49
13	243 Verg. Regolo. 111 Verg.	27 38,5 16 22,3 15 43,5 41 35,4	28 9,7 16 53,5 16 15,0 42 7,0	12 28 25,5 13 17 9,0 13 16 31,2 14 42 23,5	28 41,3 17 24,4 16 47,0 42 39,2	28 57,0 17 40,2 17 3,3 42 55,0	29 12,5 17 55,7 17 19,0 43 11,0	12 28 25,31 13 17 8,84 13 16 30,97 14 42 23,59
14	C	57 37,5 27 8,8 48 58,5 58 52,4	58 9,8 27 49,5 49 30,3 59 24,0	14 58 26,2 17 27 56,0 20 49 46,8 8 59 49,2	58 42,8 28 11,7 50 3,5 59 56,5	58 59,0 28 28,3 50 20,0 0 13,0	59 14,6 28 43,9 50 36,2 0 28,8	14 58 26,04 17 27 56,04 20 49 46,94 8 59 40,30
15	Spica. C							
17	α Lib. C							
23	α Ofiuco. C							
6	Giug. C (a)							

* Pallida. (a) Nel giorno 2 fu alzato il perno occidentale.

1829.	Astri osservati.	FILI							Passaggio medio.
		I.	II.	III.	IV.	V.	VI.	VII.	
6 Giugno	Regolo.	59 22,5	59 38,0	59 53,5	10 0 9,7	0 25,2	0 41,5	0 57,0	10 0 9,37
	Spica. Proc. ☾	16 20,2 30 27,5 47 55,5	16 35,7 30 43,0 48 8,6	16 51,4 30 58,5 48 24,3	13 17 6,9 7 31 14,0 9 48 40,0	17 22,3 31 29,7 48 56,5	17 38,7 31 45,5 49 12,8	17 54,1 32 0,0 49 28,3	13 17 6,34 7 31 13,97 9 48 40,57
9	Regolo.	59 22,6	59 38,1	59 53,6	10 0 9,3	0 25,1	0 41,5	0 57,0	10 0 9,40
	Proc. ☾	30 27,4 21 59,5 59 22,4	30 43,0 22 16,0 59 38,0	30 58,4 22 31,4 59 53,5	7 31 14,0 11 22 47,0 10 0 9,2	31 29,5 23 3,2 0 25,0	31 45,4 23 19,0 0 41,3	32 0,2 23 54,5 0 56,8	7 31 13,87 11 22 47,16 10 0 9,26
15	Spica. ☾	16 19,6 24 44,6	16 35,5 25 1,5	16 51,0 25 17,8	13 17 6,5 16 25 34,5	17 22,0 25 51,2	17 37,7 26 8,0	17 53,5 26 24,5	13 17 6,36 16 25 34,59
	m Scorp. ☽ Ofiuco.	... 0 42,5	31 58,0 0 58,6	32 14,5 1 14,5	16 32 30,0 17 1 30,4	32 46,0 1 46,3	33 2,6 2 2,8	33 18,8 2 18,6	16 32 30,07 17 1 30,33
17	m' Sagitt. ☽ Sagitt.	3 38,5 20 15,5 26 45,5	3 54,6 20 52,0 27 2,3	4 11,5 20 48,0 27 19,0	18 4 27,8 18 21 4,5 18 27 35,7	4 44,5 21 21,0 27 52,4	5 1,3 21 37,5 28 9,2	5 17,5 21 53,6 28 26,0	18 4 27,81 18 21 4,36 18 27 35,50
	☽ Sagitt.	... 28 12,5	... 28 29,0	40 10,0 28 45,2	18 40 26,5 19 29 2,0	40 43,2 29 18,7	41 0,0 29 35,3	41 16,5 29 52,0	18 40 26,60 19 29 1,90
18	☽ Ofiuco. ☽ Sagitt.	27 8,2 39 37,5 7 44,5	27 23,9 39 54,0 8 0,8	27 39,5 40 10,0 8 17,0	17 27 55,0 18 40 26,8 19 8 33,3	28 10,8 ... 8 49,0	28 26,5 40 59,8 9 15,7	28 42,2 41 16,2 9 22,0	17 27 54,06 18 40 26,57 19 8 33,00
	☽ Sagitt.	28 12,5	28 29,0	28 45,2	19 29 2,0	29 18,7	29 35,3	29 52,0	19 29 1,90
20	Altair. Spica. ☽ Ofiuco.	42 35,0 16 19,6 27 7,8 28 49,9	42 50,7 16 35,0 27 23,5 29 6,2	43 6,2 16 50,7 27 39,0 29 22,0	19 43 21,5 13 17 6,5 17 27 54,8 21 29 38,3	43 37,2 17 22,0 28 11,2 29 54,5	43 52,8 17 38,0 28 27,0 30 11,0	44 8,5 17 53,2 28 42,5 30 27,2	19 43 21,51 13 17 6,23 17 27 54,91 21 29 38,24

23	Vega. Altair. α And. D	31 5,0 42 34,8 59 36,5 19 16,6	31 24,7 42 50,3 59 53,6 19 32,8	31 44,3 43 5,7 0 11,0 19 48,5	18 32 4,0 19 43 21,2 0 0 28,5 0 20 4,3	32 23,0 43 36,8 0 46,0 20 19,9	32 45,5 43 52,3 1 4,0 20 36,4	33 3,0 44 8,0 0 0 20,7 20 51,9	18 32 3,89 19 43 21,11 0 0 28,40 0 20 4,13
24	Aldeb. Spica. α Ofiuco. α And.	26 12,5 16 19,6 27 8,0 59 36,6	26 28,6 16 35,0 27 23,5 59 53,8	16 50,5 27 39,0 0 11,1	4 27 0,5 13 17 6,0 17 27 54,6 0 0 28,5	27 16,8 17 21,8 28 10,3 0 46,2	27 33,0 17 38,0 28 26,0	27 49,2 17 53,4 28 42,0 1 18,8	4 27 0,55 13 17 6,13 17 27 54,70 0 0 28,56
5	Regolo.	14 44,0	14 59,9	15 15,5	1 15 31,2	15 47,0	16 3,4	16 19,0	1 15 31,21
6	Regolo.	58 24,9 15 54,0 58 25,2	58 40,3 16 9,9 58 40,8	58 56,2 16 25,8 58 56,5	9 50 11,7 10 16 41,6 9 59 12,0	50 27,4 16 57,5 59 27,7	59 44,2 17 13,4 59 44,3	59 59,6 17 29,3 59 59,9	9 59 11,87 10 16 41,46 9 59 12,14
7	Arturo. Spica.	2 54,6 6 59,6 49 14,5 15 22,5	3 10,0 7 15,5 49 30,0 15 37,9	3 25,6 7 32,0 49 45,7 15 53,6	11 3 41,3 14 7 48,5 11 50 1,6 13 16 9,2	3 57,0 8 5,0 50 17,8 16 23,0	4 13,2 8 21,3 50 33,0 16 40,6	4 28,7 8 37,3 50 48,7 16 56,0	11 3 41,30 14 7 48,29 11 50 1,60 13 16 9,06
9	Arturo. Spica.	6 59,5 15 23,2 23 2,3 58 25,0	7 16,0 15 38,2 23 17,9 58 40,8	7 32,5 15 54,1 23 33,5 58 56,5	14 7 48,6 13 16 9,1 13 23 49,0 9 59 12,0	8 5,5 16 25,0 24 5,2 59 28,2	8 21,4 16 41,2 24 21,0 59 44,5	8 37,5 16 57,2 24 36,5 0 0,0	14 7 48,51 13 16 9,40 13 23 49,15 9 59 12,23
10	Regolo.	16 23,5	16 39,0	16 54,5	13 17 10,0	17 25,6	17 42,0	17 57,5	13 17 10,10
12	Arturo. Spica.	7 1,2 58 31,0	7 17,3 12 18,2 58 47,5	7 33,5 12 35,4 59 3,8	14 7 49,8 14 12 48,8 15 59 20,0	8 6,5 13 5,5 59 36,6	8 23,2 13 21,9 59 54,0	8 39,2 13 57,3 0 10,3	14 7 49,90 14 12 49,18 15 59 20,16
15	Scorp. Sirio. Spica. Antares.	2 19,0 37 41,5 16 19,3 19 0,5	2 34,7 37 57,0 16 34,6 19 17,7	2 51,0 38 13,2 16 50,3 19 34,3	16 3 7,4 6 38 29,0 13 17 5,8 16 19 51,5 38 45,3 17 21,3 20 8,5 39 1,8 17 37,3 20 25,5 39 17,8 17 52,8 20 42,8 6 38 29,17 13 17 5,71 16 19 51,40

(a) Nel giorno 11 fu trovato fermo l'orologio.

1829.	Astri osservati.	FILI.							Passaggio medio.
		I.	II.	III.	IV.	V.	VI.	VII.	
13 Luglio	m III	31 31,0	31 46,5	32 2,0	16 32 18,4	32 35,0	32 51,3	33 7,0	16 32 18,53
	☾	55 48,5	56 5,0	56 21,8	16 56 38,5	56 55,0	57 11,7	57 28,5	16 56 38,21
14	Spica.	16 18,6	16 34,3	16 50,0	15 17 5,8	17 21,3	17 37,5	17 52,8	13 17 5,56
	Antares.	19 0,5	19 17,3	19 34,0	16 19 50,7	20 7,6	20 23,2	20 42,0	16 19 50,84
15	☾	55 50,7	56 7,0	56 23,6	17 56 40,3	56 57,0	57 14,2	57 30,8	17 56 40,31
	♂	3 38,3	3 54,6	4 11,0	18 4 27,7	4 44,3	3 1,3	5 17,8	18 4 27,66
	Altair.	42 34,0	42 49,5	43 5,0	19 43 20,8	43 36,3	43 52,0	44 7,7	19 43 20,57
	Sirio.	37 41,3	...	38 13,0	6 38 29,0	38 44,8	...	39 17,3	6 38 28,96
16	Spica.	16 19,0	16 34,8	16 50,5	13 17 6,0	17 21,7	17 37,7	17 53,0	13 17 5,91
	Antares.	19 0,7	19 17,5	19 34,0	16 19 50,8	20 7,8	20 23,2	...	16 19 51,00
	☾	54 35,0	54 49,0	55 5,4	18 55 22,3	55 38,8	55 55,6	56 12,0	18 55 22,10
	☾	57 44,6	58 1,5	58 18,0	18 58 34,9	58 52,0	59 8,9	59 25,5	18 58 34,83
17	d	7 45,0	8 1,2	8 17,5	19 8 33,6	8 49,9	9 6,2	9 22,5	19 8 33,51
	e ²	19 33 40,2	33 56,0	34 12,5	34 28,2	19 33 40,00
	Altair.	42 35,0	42 50,8	43 6,4	19 43 21,8	43 37,3	43 53,0	44 9,0	19 43 21,71
	Antares.	19 0,8	19 17,5	19 34,7	16 19 51,0	20 8,5	20 25,8	20 43,0	16 19 51,34
17	e ²	...	33 7,5	33 23,0	19 33 39,5	33 56,3	34 12,3	34 27,8	19 33 39,53
	Altair.	42 35,2	42 50,6	43 6,2	19 43 22,0	43 37,2	43 53,4	44 8,7	19 43 21,71
	☾	...	2 55,5	3 12,0	20 3 28,6	3 45,5	4 2,8	4 18,8	20 3 28,73
	β	11 32,0	11 47,5	12 3,2	20 12 19,5	12 35,2	12 52,0	13 7,2	20 12 19,31
17	α And.	59 36,2	59 53,5	0 11,0	0 0 28,3	0 46,0	1 3,5	1 21,0	0 0 28,39
	Altair.	42 34,8	42 50,5	43 6,0	19 43 21,7	43 37,0	43 52,8	44 8,4	19 43 21,41
	☾	4 35,5	4 52,0	5 8,4	21 5 24,7	5 41,0	5 57,7	6 13,6	21 5 24,50
	λ	37 27,5	37 43,0	37 58,3	21 38 14,6	38 30,0	38 46,5	39 2,3	21 38 14,39

18	Fomalut.	48 12,0	48 50,3	48 48,0	22 49 6,0	49 23,8	49 41,7	49 29,0	49 29,0	22 48 50,2	22 48 28,94
	Sirio.	38 12,0	6 38 29,2	38 45,0	39 1,6	39 17,0	39 17,0	6 38 28,94	
20	Altair.	42 34,5	42 50,0	43 6,0	19 45 21,5	43 37,0	43 52,8	44 8,4	44 8,4	19 43 21,27	
	☽	5 9,3	5 25,0	5 41,3	22 5 57,0	6 13,7	6 30,0	6 45,4	6 45,4	22 5 57,20	
21	Fomalut.	48 12,5	48 30,8	48 48,0	22 49 5,8	49 24,0	49 41,7	49 59,4	49 59,4	22 49 5,81	
	Sirio.	37 41,8	37 57,6	38 13,0	6 38 29,6	38 45,4	39 2,0	39 17,7	39 17,7	6 38 29,50	
22	Antares.	19 0,8	19 17,5	19 34,2	16 19 51,5	20 8,7	20 26,3	20 43,5	20 43,5	16 19 51,57	
	☽	48 12,5	48 30,2	48 48,0	22 49 5,8	49 24,0	49 41,7	49 59,5	49 59,5	22 49 5,74	
23	☽	1 51,5	1 47,0	2 2,8	0 2 19,0	2 34,7	2 51,0	3 6,9	3 6,9	0 2 18,79	
	α Orione.	46 1,5	46 17,2	46 32,8	5 46 48,0	47 3,8	47 19,6	47 35,0	47 35,0	5 46 48,09	
24	☽	58 1,0	58 16,8	58 32,0	0 58 48,0	59 3,9	59 20,0	59 35,5	59 35,5	0 58 47,97	
	Sirio.	37 41,0	37 57,0	38 13,3	6 38 29,4	38 45,7	39 2,0	39 17,5	39 17,5	6 38 29,21	
7	☽	54 4,9	54 36,5	1 54 52,8	55 9,0	55 25,0	55 40,7	55 40,7	1 54 52,66	
	Sirio.	37 41,5	37 57,3	38 13,0	6 38 29,0	38 45,4	39 2,0	39 17,2	39 17,2	6 38 29,14	
8	☽	50 9,9	50 26,2	50 42,3	2 50 58,5	51 14,8	51 31,0	51 47,2	51 47,2	2 50 58,37	
	Sirio.	37 41,0	37 57,5	38 13,0	6 38 29,3	38 45,0	39 1,7	39 17,0	39 17,0	6 38 29,01	
9	☽	46 30,3	46 47,0	47 3,0	3 47 19,5	47 35,5	47 52,3	48 8,2	48 8,2	3 47 19,21	
	Aldeb.	26 12,5	26 28,2	26 44,0	4 27 0,5	27 16,3	27 33,0	27 49,0	27 49,0	4 27 0,31	
10	Spica.	16 19,5	16 35,0	16 50,7	13 17 7,0	17 22,6	17 38,0	17 53,5	17 53,5	13 17 6,41	
	☽	43 0,5	43 16,5	43 33,6	14 43 49,5	44 5,5	44 21,7	44 37,6	44 37,6	14 43 48,97	
8	Antares.	19 0,5	19 17,0	19 35,0	16 19 52,4	20 9,7	20 26,2	20 43,5	20 43,5	16 19 51,81	
	☽	34 44,5	35 1,0	35 17,5	15 35 34,0	35 50,2	36 6,7	36 23,4	36 23,4	15 35 33,70	
9	Antares.	19 1,5	19 18,1	19 35,6	16 19 52,7	20 10,1	20 27,0	20 44,2	20 44,2	16 19 52,51	
	Spica.	16 51,5	13 17 7,9	17 22,6	17 39,0	17 54,5	17 54,5	13 17 7,10 ^{ad}	
10	Antares.	19 2,0	19 19,2	19 36,3	16 19 53,0	20 10,5	20 27,8	20 45,0	20 45,0	16 19 53,17	
	☽	29 19,5	29 35,8	29 52,5	16 30 8,7	30 26,0	30 42,6	30 58,5	30 58,5	16 30 8,89	
10	Spica.	16 20,9	16 36,3	16 52,0	13 17 7,9	17 23,5	17 39,4	17 54,9	17 54,9	13 17 7,64	
	Antares.	19 2,3	19 19,0	19 36,5	16 19 53,3	20 9,5	20 28,0	20 45,0	20 45,0	16 19 53,26	

Agosto

2	Settembre	37 45,5 37 22,0	18 18,5 38 1,5 37 36,5	18 24,5 38 17,2 37 52,5	6 18 50,2 6 38 33,0 13 17 12,0 13 38 8,2	18 27,0 38 49,2 17 27,9 38 24,5	19 41,0 39 6,0 17 44,0 38 41,0	19 21,0 39 22,0 38 56,7	0 38 33,29 13 17 12,07 13 38 8,45
3		19 7,0 8 3,0 25 34,5 19 7,5	19 23,5 8 19,5 25 50,6 19 24,2	19 40,3 8 35,7 26 6,5 19 41,3	16 19 57,6 14 8 52,0 14 26 22,8 16 19 58,4	20 15,3 9 8,5 26 39,0 20 15,5	20 32,7 9 25,6 26 55,4 20 33,0	20 49,5 9 41,4 27 11,0 20 50,0	16 19 57,76 14 8 52,00 14 26 22,63 16 19 58,33
4		15 35,0 19 7,7 56 34,4	16 42,0 15 51,3 19 24,5 56 50,3	16 57,4 16 7,8 19 41,6 57 5,2	13 17 12,8 15 16 23,8 16 19 58,5 22 57 21,4	17 28,5 16 40,2 20 15,3 57 37,5	17 44,5 16 57,0 20 33,6 57 54,0	17 59,9 17 12,8 20 50,2 58 9,2	13 17 12,85 15 16 23,76 16 19 58,63 22 57 21,53
12		3 41,5 10 52,5 59 48,8 56 35,0	3 57,6 11 8,0 0 6,0 36 51,2	4 13,0 11 23,0 0 23,2 57 7,5	23 4 28,8 23 11 38,7 0 0 40,8 22 57 22,9	4 45,0 11 54,5 0 58,4 57 58,7	5 1,5 12 10,0 1 16,5 57 55,0	5 17,0 12 23,0 1 33,7 58 10,5	23 4 29,01 23 11 38,63 0 0 40,81 22 57 22,79
14		59 49,5 6 35,0 48 26,0	0 7,0 6 56,7 48 43,8	0 24,7 7 6,5 49 1,2 57 7,0	0 0 41,6 1 7 22,3 22 49 19,0 22 57 23,0	0 59,3 7 38,5 49 56,7 57 38,5	1 17,0 7 54,7 49 55,0 57 54,7	1 34,5 8 10,0 50 12,6 58 10,0	0 0 41,73 1 7 22,31 22 49 18,99 22 57 22,58
15		59 49,8 6 20,9 16 1,0 35 59,5	0 7,5 6 37,0 16 16,5 36 15,5	0 24,8 6 53,2 16 32,0 36 31,0	0 0 41,9 2 7 9,0 2 16 47,6 2 36 47,0	0 59,5 7 23,2 17 3,7 57 2,8	1 17,3 7 41,7 17 20,0 57 18,9	1 34,5 7 59,0 17 35,0 57 34,6	0 0 41,97 2 7 8,95 2 16 47,74 2 36 46,86
16		26 26,5 30 40,5 56 36,0	26 43,0 30 56,0 56 52,0	27 30,5 31 11,4 57 7,6 49 1,8	4 27 14,6 7 31 27,0 22 57 23,6 22 49 19,5	27 30,5 31 42,7 57 39,3 49 38,0	27 47,0 31 38,4 57 55,5 49 56,5	28 2,7 32 13,9 58 10,8 50 13,6	4 27 14,50 7 31 26,94 22 57 23,36 22 49 20,02
17		48 28,0	48 45,4	49 1,8		49 38,0		50 13,6	

1829.	Astri osservati.	FILI							Passaggio medio.
		I.	II.	III.	IV.	V.	VI.	VII.	
17	Markab. α And. δ Aldeb.	56' 30,0 59 51,0 4 52,0 26 27,0	56' 51,9 0 8,5 5 8,4 26 43,0	57' 8,0 0 25,0 5 24,8 26 59,3	22 57 23,8 0 0 40,0 4 5 41,2 4 27 15,7	57' 59,4 1 0,5 5 57,7 27 32,0	57' 11,5 1 18,0 6 14,4 27 48,0	58' 11,5 1 33,3 6 30,9 28 4,3	22 57 23,59 0 0 42,92 4 5 41,16 4 27 15,43
10	Proc. ε η X α And.	30 41,5 31 30,3 39 8,5 59 28,3	30 57,0 31 45,8 39 24,6 59 45,2	31 12,7 31 1,7 39 40,0 0 2,8	7 31 29,0 23 32 17,6 23 39 55,5 0 0 20,0	31 44,5 32 33,5 40 11,3 0 37,5	31 59,9 32 49,6 40 27,0 0 53,0	32 14,5 33 5,4 40 42,5 1 12,0	7 31 28,26 23 32 17,50 23 39 55,46 0 0 19,90
12	Altair. α And. ε X δ	42 25,0 59 29,0 34 9,8	42 40,5 59 46,2 34 25,5	42 55,8 0 3,7 54 35,7 34 41,3	19 43 11,5 0 0 21,0 0 54 51,2 1 34 57,3	43 27,0 0 38,5 53 6,9 35 13,6	43 42,7 0 36,0 53 22,5 35 30,9	43 58,0 1 13,7 53 37,7 35 45,3	19 43 11,31 0 0 20,98 0 54 51,14 1 34 57,37
16	54 Bal. Regolo. δ (*) α Orione.	41 47,9 59 12,5 35 18,8 45 5,8	42 3,4 35 35,4 45 21,5	42 18,7 59 44,0 35 52,3 45 37,0	1 42 34,5 10 0 0,2 5 36' 8,5 5 45' 52,3	42 50,6 0 15,7 36 25,8 46 7,9	43 6,3 0 32,0 38 42,5 46 23,6	43 21,8 0 47,5 36 58,2 46 39,0	1 42 34,54 9 59 59,92 5 36 8,66 5 45 52,29
17	δ Proc.	32 59,5 29 31,5	33 16,0 29 42,0	33 33,5 30 2,5	6 33 49,2 7 30 18,0	34 63,0 30 33,5	34 23,0 30 49,0	34 39,5 31 4,6	6 33 49,19 7 30 17,83
18	Polluce. δ	33 55,6 28 20,5	34 12,7 28 37,2	34 30,0 28 54,0	7 34 47,6 7 29 9,2	35 5,0 29 26,6	35 23,0 29 43,4	35 40,5 30 0,2	7 34 47,57 7 29 9,67
30	Polluce. ε (**) Altair. Regolo.	33 56,0 26 14,5 41 41,5 58 30,5	34 12,8 26 31,0 41 58,0 58 46,0	34 30,4 26 47,5 42 13,3 59 2,3	7 34 48,0 16 27 4,0 19 42 28,0 9 59 17,8	35 5,7 42 43,6 59 33,4	35 23,6 43 0,0	35 41,3 43 15,3 0 5,0	7 34 48,04 16 27 3,88 19 42 28,12 9 59 17,62

1	Novembre	☾ Vega. Altair. Fomalut.	17 10,6 30 12,0 41 42,6 47 22,0	17 27,5 30 31,5 41 58,5 47 39,6	17 44,0 30 51,0 42 13,8 47 57,5	18 18 0,6 18 31 10,6 19 42 29,0 22 48 15,3	18 17,9 31 30,8 42 44,6 48 33,5	18 34,3 31 50,0 43 1,0 48 51,8	18 30,8 32 9,6 43 16,5 49 9,5	18 18 0,65 18 31 10,62 19 42 29,21 22 48 15,39
3		Regolo. Altair. ☾ 18,7, 2	58 31,3 41 43,5 11 47,6 35 57,9	58 47,0 41 59,0 12 4,0 24 12,7	59 2,8 42 14,6 12 20,5 24 28,4	59 18,5 19 42 50,0 20 12 36,8 20 34 44,0	59 34,2 42 46,0 12 53,5 35 0,4	59 50,5 43 1,6 13 10,6 25 16,6	0 5,8 43 17,0 13 26,5 25 32,3	9 59 18,39 19 42 50,06 20 12 36,87 20 24 44,50
10		☽ Fomalut. Regolo. Altair.	37 42,3 47 23,9 58 52,3 41 47,4	37 58,0 47 49,6 58 48,0 42 2,8	38 13,5 47 58,3 59 3,8 42 18,0	20 38 29,0 22 48 16,5 9 59 19,5 19 42 38,7	38 44,8 48 34,0 59 35,0 42 50,9	39 1,0 48 52,3 59 51,3 43 5,4	39 16,4 49 9,8 0 6,8 45 21,0	20 38 29,09 22 48 16,07 9 59 19,33 19 42 53,75
11		☾ (**) Altair. ☽ (**)	0 38,6 2 59,3 41 47,6 4 26,4	0 54,7 3 15,2 42 3,2 4 42,6	1 10,5 3 31,0 42 18,6 4 58,8	3 1 26,8 3 5 47,6 19 42 34,3 4 5 15,3	1 43,0 4 3,6 42 50,0 5 32,0	1 59,6 4 20,0 43 3,8 5 48,7	2 15,8 4 36,9 43 21,2 6 5,0	3 1 26,77 3 3 47,29 19 42 34,23 4 5 15,33
12		Aldeb. Altair. Aldeb. ☽ (**)	25 29,7 41 48,0 25 29,8 5 47,6	25 45,3 42 3,7 25 45,7 6 4,3	26 1,2 42 19,2 26 1,7 6 20,6	4 26 17,0 19 42 35,0 4 26 17,5 5 6 37,0	26 33,3 42 51,0 26 33,7 6 53,0	26 49,8 43 6,9 26 30,0 7 11,0	27 3,7 43 21,9 27 6,0	4 26 17,27 19 42 34,90 4 26 17,59 5 6 37,12
14		Aldeb. Capra. α Orione. ☽	25 34,0 5 10,4 43 19,0 4 3,5	25 46,6 5 52,0 43 35,0 4 24,3	26 2,6 5 54,8 45 50,8 4 41,0	4 26 18,8 5 4 17,9 5 46 6,2 7 4 57,6	26 35,0 5 38,8 46 21,7 5 14,3	26 51,2 5 0,6 46 37,3 5 31,9	27 7,0 5 22,5 46 52,6 5 47,5	4 26 18,70 5 4 16,45 5 46 6,00 7 4 57,54
16		Proc. Polluce. Regolo. ☽ (**)	79 44,8 34 9,3 58 40,2 30 32,0	80 0,6 34 26,8 58 56,0 30 48,4	80 16,0 34 44,3 59 11,5 31 4,0	7 50 5,3 7 35 2,0 9 59 27,0 10 31 20,0	80 46,8 35 19,2 59 43,0 31 36,0	81 2,6 35 37,5 59 59,0 31 52,4	81 17,8 35 55,0 0 14,5 32 7,7	7 30 31,23 7 35 1,81 9 59 27,11 10 31 20,02

(*) Si mise l'orologio vicino al tempo sidereo.

(**) Fra le nubi.

1879	Astri osservati.	FILI							Passaggio medio.
		I.	II.	III.	IV.	V.	VI.	VII.	
19	Regolo.	58 40,5	58 56,2	59 11,5	^h 59 27,4	59 43,2	59 59,3	0 14,2	^h 9 59 27,33
	Regolo.	17 23,6	17 39,8	17 54,9	11 18 10,3	18 27,0	18 42,8	18 58,5	11 18 10,80
20	Regolo.	58 40,5	58 56,8	59 12,0	9 59 28,0	59 43,5	0 0,3	0 15,4	9 59 27,86
	Regolo.	3 39,5	3 54,8	4 10,5	12 4 26,3	4 42,2	4 58,4	5 13,9	12 4 26,33
4	Altair.	41 56,5	42 12,0	42 27,5	19 42 43,9	42 58,7	43 14,6	43 30,3	19 42 43,04
	η X	38 40,8	38 56,6	39 11,9	23 39 27,0	39 42,6	39 58,0	40 13,5	23 39 27,03
	ζ	41 24,0	41 39,5	41 55,0	23 42 10,5	42 26,3	42 42,0	42 58,5	23 42 10,77
	227 X	45 33,0	45 49,0	46 4,2	23 46 20,0	46 35,3	46 51,0	47 6,6	23 46 19,82
12	α Andr.	59 0,5	59 17,6	59 34,6	23 59 52,4	0 9,9	0 27,6	0 45,0	23 59 52,30
	Rigel. (*)	3 51,8	0 7,0	0 22,6	5 6 38,2	6 54,0	7 10,3	7 26,0	5 6 38,23
	Spica.	15 41,8	15 57,3	16 13,0	13 16 28,5	16 44,0	17 0,2	17 15,8	13 16 28,46
	Aldeb.	25 37,8	25 54,5	26 9,8	4 26 25,6	26 41,8	26 58,2	27 13,8	4 26 25,65
31	α Orione.	45 26,6	45 42,0	45 57,6	5 46 13,0	46 29,0	46 44,5	47 0,0	5 46 13,03
	λ □	7 46,0	8 2,0	8 18,0	7 8 33,8	8 49,8	9 6,6	9 22,5	7 8 33,91
	Proc. (*)	29 22,7	30 8,0	30 23,2	7 30 38,5	30 54,0	31 20,0	31 25,0	7 30 38,59
	δ (*)	33 44,3	34 0,5	34 16,7	7 34 33,0	34 50,0	35 6,5	35 22,8	7 34 33,19
1850	Famalut.	47 17,0	47 34,8	47 52,6	22 48 10,5	48 28,2	48 47,0	49 4,7	22 48 10,47
	Markab.	53 27,5	53 43,0	53 59,0	22 56 14,8	56 31,0	56 47,5	57 3,4	22 56 14,99
Gennajo	α And.	25 0,2	25 16,0	25 31,7	23 25 47,5	26 4,0	26 19,7	26 35,0	23 25 47,51
	α Ibra.	18 24,3	18 39,3	18 55,7	9 19 11,2	19 26,3	19 42,8	19 57,8	9 19 10,87
	Famalut.	48 31,9	48 48,4	49 7,3	22 49 25,3	50 1,3	50 19,0	22 49 24,91
	Markab.	56 42,3	56 58,0	57 13,8	22 57 29,7	57 45,8	58 2,0	58 17,3	22 57 29,68
α And.	59 57,0	0 14,5	0 32,3	0 0 49,0	1 7,0	1 25,5	1 42,0	0 0 49,00	

4	♄ Sirio. Fomalut. Markab.	37 56,5 38 4,0 48 30,5 56 40,5	17 52,8 38 19,8 48 48,0 56 56,6	18 8,5 38 36,0 49 5,5 57 12,5	1 18 24,0 6 38 52,0 22 49 23,0 22 57 28,3	38 38,8 39 8,3 49 41,3 57 44,5	18 20,5 39 25,0 49 59,0 58 0,6	19 12,5 39 41,0 50 17,2 58 16,0	6 38 52,08 22 49 23,28 22 57 28,24
5	♃ Sirio. Markab.	11 23,0 38 3,0 56 38,0 9 52,5	11 39,3 38 19,0 56 53,5 10 8,7	11 56,0 38 35,0 57 9,3 10 25,0	3 12 12,0 6 38 50,8 22 57 25,0 4 10 41,7	12 28,0 39 7,3 57 40,8 10 58,5	12 44,3 39 23,0 57 57,3 11 15,0	13 0,5 39 30,6 58 13,0 11 31,5	3 12 11,67 6 38 50,85 22 57 25,08 4 10 41,63
6	♂ Aldeb. Sirio. Aldeb. ♄	26 31,5 38 0,5 26 30,8	26 47,6 38 16,6 26 40,6	27 3,5 38 32,0 27 2,5 9 40,8	4 27 19,3 6 38 48,3 4 27 18,5 5 9 57,0	27 35,5 39 4,5 27 34,5 10 14,0	27 52,3 39 21,0 27 51,4 10 30,8	28 8,0 39 36,8 28 6,9 10 47,2	4 27 19,48 6 38 48,32 4 27 18,55 5 9 57,22
8	♌ Orione. Sirio. ♄ ♃ (**)	46 20,0 38 0,0 6 29,8	46 35,6 38 15,7 6 46,5 9 2,0	46 50,8 38 31,5 7 5,0 9 18,8	5 47 6,0 6 38 47,4 7 7 19,6 7 9 35,3	47 22,0 39 3,5 7 36,3 9 52,0	47 37,5 39 20,0 7 53,3 10 8,8	47 53,0 39 35,7 8 9,7 10 25,2	5 47 6,25 6 38 47,48 7 7 19,55 7 9 35,20
9	♊ Proc. Polluce. Sirio. Proc.	30 43,7 35 8,0 37 55,5 30 40,6	30 59,2 35 23,7 38 11,0 30 57,0	31 14,5 35 42,5 38 27,2 31 12,0	7 31 29,7 7 36 0,0 6 38 43,0 7 31 27,5	31 45,2 36 17,7 38 59,0 31 43,0	32 1,2 36 36,0 39 15,3 31 58,6	32 16,5 36 52,8 39 30,5 32 14,0	7 31 29,81 7 36 0,19 6 38 42,87 7 31 27,34
17	♋ Polluce. ♃ (***) ♃ Gemina.	35 5,7 5 0,0 33 34,5 26 25,0 5 16,3 33 30,0 26 42,5	35 40,5 5 32,6 34 6,5 27 0,2	7 35 58,0 8 5 49,0 14 34 23,0 15 27 17,0	36 16,0 6 5,6 34 39,0 27 34,3	36 34,0 6 22,5 34 55,0 27 52,0	36 51,2 6 38,7 35 11,0 28 9,3	7 35 58,28 8 5 49,04 14 34 22,71 15 27 16,97
3 Febb. 28	♌ Antares. ♄ Regolo. ♄	17 56,0 46 2,8 30 53,5	18 12,7 46 19,5 57 56,5 31 9,7	18 20,0 46 35,7 58 12,3 31 26,0	16 18 46,5 5 46 52,0 9 58 28,0 3 31 42,4	19 4,0 47 9,0 58 44,0 31 58,8	19 21,5 47 25,6 59 0,5 32 15,5	19 38,3 47 42,5 59 16,0 32 31,5	16 18 46,65 5 46 52,24 9 58 28,15 3 31 42,28

(*) Fra le nubi. (**) Bordo mal terminato. (***) Nel giorno 13 trovato fermo l'orologio.

1830.	Astri osservati.	FILI							Passaggio medio.
		I.	II.	III.	IV.	V.	VI.	VII.	
1 Marzo	Aldeb.	24 1,0	24 16,5	24 32,3	24 48,0	25 4,2	25 20,8	25 36,6	24 48,30
	Aldeb.	24 0,6	24 15,8	24 31,6	24 47,7	25 4,0	25 20,5	25 35,8	24 47,23
	☾	29 42,3	29 58,7	30 15,0	4 30 51,5	30 48,0	31 4,7	31 21,0	4 30 51,58
2	Aldeb.	...	24 15,8	24 31,7	24 47,9	25 4,0	25 20,4	25 35,9	4 24 47,80
	☾	28 6,0	28 22,5	28 39,0	5 28 55,5	29 12,3	29 29,0	29 45,3	5 28 55,46
5	α Orione.	43 49,5	44 5,0	44 20,4	5 44 36,0	44 51,8	45 7,7	45 22,9	5 44 36,00
	☾	43 49,2	44 4,7	44 20,0	5 44 35,7	44 51,4	45 7,3	45 22,6	5 44 35,76
4	Regolo.	57 9,4	57 25,3	57 40,7	9 57 56,5	58 12,4	58 28,5	58 44,0	9 57 56,48
	☾	23 59,0	24 15,0	24 31,2	4 24 47,5	25 5,5	25 19,8	25 35,3	4 24 47,13
5	☾	21 30,6	21 47,0	22 3,5	7 22 19,7	22 36,0	22 52,7	23 9,0	5 44 36,10
	Proc.	28 15,0	28 30,5	28 46,0	7 29 1,4	29 16,7	29 32,6	29 47,8	7 29 1,24
8	☾	43 49,0	44 4,5	44 20,0	5 44 35,5	44 50,7	45 6,8	45 22,2	7 33 31,45
	☾	28 14,5	28 30,0	28 45,7	7 29 1,8	29 17,0	29 33,0	29 48,7	5 44 35,41
11	☾	32 39,0	32 56,4	33 14,0	7 33 31,0	33 48,5	34 7,0	34 24,0	7 33 31,21
	☾	15 37,8	15 54,3	16 10,7	8 16 26,6	16 43,0	17 0,2	17 26,3	8 16 26,80
11	☾	25 59,0	24 14,9	24 30,7	4 24 46,8	25 3,0	25 19,5	25 35,0	4 24 46,80
	☾	57 9,0	57 23,3	57 40,3	9 57 56,0	58 12,0	58 28,3	58 43,8	9 57 56,21
11	☾	46 28,6	46 44,3	47 0,0	10 47 15,7	47 31,5	47 47,8	48 3,0	10 47 15,64
	☾	40 17,3	40 33,6	40 49,1	19 40 3,0	40 16,5	40 31,8	40 47,5	19 41 4,30
11	☾	8 57,3	9 12,9	9 28,6	13 9 44,3	10 0,3	10 16,5	10 31,8	13 9 44,33
	☾	14 6,2	14 21,9	14 37,5	13 14 53,0	15 8,6	15 24,8	15 40,0	13 14 52,04

1850.	Astri osservati.	FILI							Pasaggio medio.
		I.	II.	III.	IV.	V.	VI.	VII.	
25 Marzo	Proc.	28 14,9	28 30,3	28 45,7	7 29 1,0	29 16,7	29 31,7	29 47,7	7 29 1,08
	Altair.	40 19,4	40 34,9	40 50,4	19 41 6,0	41 21,4	41 37,5	41 52,7	19 41 5,86
26	Proc.	28 15,0	28 30,6	28 45,7	7 29 1,3	29 17,0	29 32,3	29 47,7	7 29 1,18
	Altair.	40 19,5	40 35,0	40 50,5	19 41 6,2	41 21,6	41 38,0	41 52,8	19 41 6,04
27	Proc.	28 14,8	28 30,2	28 45,4	7 29 1,3	29 16,8	29 32,3	29 47,2	7 29 0,96
	Altair.	40 19,3	40 35,0	40 50,3	19 41 6,0	41 21,5	41 37,6	41 52,4	19 41 5,68
28	Proc.	28 14,7	28 30,2	28 45,3	7 29 1,1	29 16,4	29 32,4	29 47,6	7 29 0,91
	Altair.	40 19,3	40 34,4	40 49,9	19 41 6,0	41 21,5	41 37,4	41 52,4	19 41 5,31
29	Aldeb.	23 58,8	24 14,5	24 30,3	4 24 46,3	25 2,5	25 19,0	25 34,8	4 24 46,41
	☾ α Orione. Proc.	43 48,7 28 14,6	7 14,5 44 4,0 28 30,2	7 30,8 44 19,0 28 45,6	5 44 34,5 7 29 1,0	8 3,8 44 50,2 29 10,3	8 20,8 45 6,4 29 32,4	8 46,8 45 21,2 29 47,2	5 44 34,67 7 29 0,86
30	Altair.	40 19,3	40 34,5	40 50,1	19 41 5,3	41 21,4	41 37,2	41 52,4	19 41 5,56
	Aldeb. ☾ Sirio.	23 58,7 6 21,5 35 28,5	24 14,5 6 37,3 35 44,6	24 30,3 6 54,0 36 0,3	4 24 40,0 6 7 10,5 6 36 16,5	25 2,5 7 27,0 36 32,5	25 19,0 7 43,6 36 49,0	25 34,6 8 0,2 37 4,6	4 24 46,33 6 7 10,38 6 36 16,37
31	Proc.	28 14,3	28 30,1	28 44,8	7 29 0,4	29 16,4	29 32,2	29 47,3	7 29 0,60
	Altair.	40 19,2	40 34,4	40 50,1	19 41 5,7	41 21,4	41 37,3	41 52,5	19 41 5,61
	Aldeb.	23 58,6	24 14,7	24 30,3	4 24 46,2	25 2,5	25 19,0	25 34,5	4 24 46,36
	α Orione.	43 48,2	44 3,7	44 19,0	5 44 34,4	44 50,2	45 6,2	45 21,0	5 44 34,48
	Sirio.	36 0,0	6 36 16,2	36 32,3	36 49,0	37 4,5	6 36 16,13
	☾ Proc. Regolo.	3 49,6 28 14,6 57 8,7	4 6,0 28 29,4 57 24,2	4 22,5 28 45,2 57 40,2	7 4 38,9 7 29 0,8 9 57 55,7	4 55,2 29 16,2 58 11,4	5 12,0 29 32,0 58 27,0	5 28,5 29 47,0 58 43,1	7 4 38,76 7 29 0,67 0 57 55,68

3	Altair. C	40 19,2 31 3,5	40 32,2 31 19,0	40 20,4 31 34,3	40 31,5 31 50,0	32 6,0 58 12,1	32 22,0 58 28,4	32 37,7 58 43,9	10 31 50,14 9 57 56,40 6 36 17,30
4	Regolo. Siro.	57 9,2	57 25,0 35 45,5	57 40,9 36 1,3	9 57 56,7 6 36 17,2	36 33,7	36 49,9	37 5,7	
7	Altair.	28 30,2 51 36,8 53 38,5 40 35,6	28 46,0 51 52,5 53 54,2 40 51,0	7 29 1,4 12 52 8,0 12 54 10,0 19 41 6,4	29 17,0 54 25,7 41 22,4	29 32,9 54 42,0 41 38,5	29 48,1 52 55,7 54 57,5 41 53,4	7 29 1,46 12 52 8,10 12 54 9,91 19 41 6,60
9	Altair.	35 45,5 14 22,6 57 25,4 6 1,5	36 1,0 14 38,3 57 41,0 6 17,0	6 36 17,0 13 14 54,0 9 57 57,0 14 6 33,5	36 33,3 15 10,0 58 12,9 6 49,9	36 49,8 15 26,4 58 29,0 7 6,3	37 5,5 15 41,7 58 44,4 7 22,6	6 36 17,12 13 14 54,08 9 57 56,86 14 6 33,24
10	Siro. Spica (*)	57 25,4 14 23,0 59 10,5 40 36,2	57 40,7 14 38,6 59 27,3 40 51,4	9 57 56,9 13 14 54,3 16 59 43,7 19 41 7,1	58 12,8 15 10,0 0 0,5 41 22,6	58 29,1 15 26,0 0 17,7 41 38,7	58 44,4 15 41,0 0 34,0 41 54,0	9 57 56,81 13 14 54,16 16 59 43,76 19 41 7,04
11	Regolo. Spica. Altair.	57 9,8 14 7,5 58 54,0 40 20,6	35 45,0 28 31,1 14 23,0 52 51,8	36 1,2 28 46,4 14 38,8 53 8,0	6 36 17,2 7 29 1,9 13 14 54,5 17 53 24,5	36 33,3 29 17,5 15 10,0 53 41,3	36 50,0 29 33,2 15 26,0 53 58,6	37 5,5 29 48,1 15 41,3 54 15,0	6 36 17,14 7 29 1,77 13 14 54,24 17 53 24,61
13	Siro. Proc. Spica. Altair.	35 45,6 28 30,9 14 23,2 47 39,8	36 1,5 28 46,2 14 38,7 48 13,6	6 36 17,2 7 29 1,4 13 14 54,5 18 48 30,0	36 33,4 29 17,1 15 10,0 48 47,0	36 49,9 29 33,0 15 26,2 49 4,2	37 5,5 29 48,1 15 41,4 49 20,9	6 36 17,34 7 29 1,55 13 14 54,33 18 48 30,13
14	Siro. Proc. Spica. Altair.	19 41 7,2 6 36 17,4 13 14 54,2 19 41 6,8	41 22,5 36 33,4 15 10,0 41 22,5	41 58,7 36 50,0 15 26,0 41 39,0	41 54,0 37 5,4 15 41,3 41 53,6	19 41 7,95 6 36 17,32 13 14 54,26 19 41 6,94
15	Altair. Siro. Spica. Altair.

(*) Fra le nubi.

29	Sirio. Proc. Polluce. ☾	35 29,7 28 15,8 32 39,0	35 45,5 28 30,8 32 56,8 34 0,3	36 1,4 28 45,9 33 15,9 34 16,3	6 36 17,8 7 29 1,8 7 38 31,6 8 34 82,7	36 33,6 29 17,5 33 49,2 34 49,0	36 50,0 29 53,6 34 7,0 33 5,5	37 5,9 29 48,4 34 24,0 35 21,5	6 36 17,70 7 29 1,78 7 33 31,44 8 34 32,56
30	Regolo. Spica. Sirio. Proc.	57 9,9 14 8,0 33 29,9 28 15,4	57 25,3 14 25,6 33 45,2 28 31,0	57 41,0 14 38,9 36 1,4 28 46,4	9 57 56,8 13 14 54,5 6 36 17,6 7 29 1,3	58 12,7 15 10,0 36 53,8 29 17,3	58 29,1 15 26,3 36 49,9 29 33,2	58 44,0 15 41,7 37 5,9 29 48,6	9 57 56,77 13 14 54,51 6 36 17,47 7 29 1,70
1	Regolo. Spica. Proc.	25 46,9 57 9,9 14 8,3 28 15,8	26 2,7 57 25,3 28 31,6	26 18,5 57 41,1 14 59,0 28 46,0	9 26 34,7 9 57 57,0 13 14 55,0 7 29 1,9	26 51,0 58 12,8 15 10,7 29 17,2	27 7,5 58 28,9 15 27,0 29 33,8	27 23,0 58 44,2 15 42,5 29 48,5	9 26 34,71 9 57 56,83 13 14 55,00 7 29 1,93
3	Polluce. Regolo. ☾ Spica.	32 39,8 57 10,0 15 25,2	32 56,9 57 25,6 15 41,0	33 14,0 57 41,3 15 57,0 14 39,0	7 33 31,3 9 57 57,1 10 16 12,6 15 14 55,0	33 49,9 58 13,0 16 28,5 15 11,2	34 7,2 58 29,3 16 44,7 15 27,0	34 24,5 58 44,4 17 0,5 15 42,3	7 33 31,74 9 57 57,05 10 16 12,58 15 14 55,08
4	Regolo. ☾ Spica. Altair.	57 10,3 49 54,5 14 8,0 40 21,4	57 25,8 50 9,8 14 23,8 40 37,0	57 41,5 50 25,7 14 59,5 40 52,2	9 57 57,3 11 50 41,3 13 14 55,0 19 41 8,0	58 13,0 50 57,0 15 10,7 41 23,4	58 29,4 51 13,0 15 27,3 41 39,5	58 44,3 51 28,5 15 42,7 41 54,4	9 57 57,18 11 50 41,21 13 14 55,08 19 41 7,77
5	Markab. Proc. Regolo. ☾ 28 15,9 36 7,7	54 24,2 28 31,2 36 23,3 28 45,8 57 41,1 36 9,0	22 54 56,1 7 29 2,0 9 57 56,9 12 36 54,8 29 17,6 58 13,1 37 10,7 58 20,4 37 26,3	55 43,5 29 48,4 58 44,6 37 42,2	22 54 55,87 7 29 2,01 9 57 57,06 12 36 54,75
5	Spica. Proc. Polluce. Regolo.	14 8,9 28 15,7 32 39,5 57 10,0	14 23,8 28 31,4 32 56,8 57 25,6	14 39,0 28 45,8 33 14,3 57 41,1	13 14 54,6 7 29 1,9 7 33 31,9 9 57 57,0	15 10,4 29 17,0 33 49,6 58 12,9	15 27,0 29 33,2 34 7,2 58 29,0	15 42,9 29 48,5 34 24,5 58 44,4	13 14 54,80 7 29 1,85 7 33 31,78 9 57 56,94

Maggio

(*) Fra le nubi.

1830.	Astri osservati.	FILI							Passaggio medio.
		I.	II.	III.	IV.	V.	VI.	VII.	
5 Maggio	Spica. C	14' 8,5	14' 24,0	14' 39,2	13' 14' 55,0	15' 10,8	15' 26,5	15' 42,0	13' 14' 54,94
		22 34,0	22 49,8	23 5,5	13 23 21,0	23 37,0	23 53,2	24 8,8	13 23 21,28
		35 29,4	35 45,2	36 0,9	6 36 17,2	36 33,3	36 50,0	37 5,4	6 36 17,14
6	Sirio. Proc.	28 15,6	28 31,0	28 46,0	7 29 1,6	29 17,5	29 33,0	29 48,2	7 29 1,65
		57 9,8	57 25,5	57 41,1	9 57 56,9	58 13,1	58 28,9	58 44,2	9 57 56,87
		40 21,3	40 37,2	40 52,5	19 41 7,9	41 23,8	41 39,6	41 54,3	19 41 7,90
11	Regolo. Altair. Antares. D	16 50,3	17 7,2	17 24,6	16 17 41,6	17 59,0	18 16,0	18 33,0	16 17 41,44
		30 29,7	30 46,3	31 3,0	18 31 19,7	31 36,4	31 54,0	32 9,8	18 31 19,64
		40 23,5	40 39,4	40 44,5	19 41 10,3	41 26,0	41 42,0	41 57,8	19 41 10,32
15 17	Altair. Regolo. Spica (*) D	57 11,8	57 27,7	57 43,4	9 57 59,4	58 15,3	58 31,4	58 46,8	9 57 59,20
		6 37,2	6 53,0	7 9,0	0 7 24,7	7 40,9	7 56,9	8 12,9	0 7 24,73
		28 18,0	28 33,3	28 48,7	7 29 4,0	29 20,0	29 35,5	29 50,6	7 29 4,12
19	Polluce. Regolo. Proc.	32 41,8	32 59,0	33 16,5	7 33 34,2	33 52,0	34 9,5	34 27,0	7 33 34,08
		57 12,3	57 28,1	57 43,4	9 57 59,4	58 15,2	58 31,4	58 46,7	9 57 59,30
		28 18,0	28 33,6	28 48,3	7 29 4,0	29 19,3	29 35,3	29 50,3	7 29 3,82
20	Polluce. Regolo. Altair.	32 41,4	32 59,2	33 16,4	7 33 33,9	33 51,6	34 9,3	34 26,7	7 33 33,87
		57 12,2	57 28,0	57 43,5	9 57 59,4	58 15,4	58 31,2	58 46,9	9 57 59,31
		40 24,2	40 39,7	40 55,2	19 41 10,3	41 26,3	41 42,4	41 57,0	19 41 10,54
21	Polluce. Regolo. Gemma. Altair.	28 18,0	28 33,6	28 48,8	7 29 4,2	29 19,7	29 35,5	29 50,8	7 29 4,18
		32 42,0	32 59,0	33 16,7	7 33 34,9	33 51,5	34 9,0	34 26,5	7 33 33,90
		57 12,1	57 28,1	57 43,4	9 57 59,5	58 15,3	58 31,4	58 46,9	9 57 59,33
		40 24,2	40 39,7	40 54,2	15 26 11,5	26 28,5	26 47,0	15 26 11,45	
		40 40,1	40 54,9	40 54,9	19 41 10,8	41 26,3	41 42,7	19 41 10,67	

22	Polluce. Altair.	32 42,0 40 24,4 35 51,0 25 19,5	32 59,2 40 40,0 35 47,5 25 36,0	33 16,5 40 55,3 36 3,0 25 53,2	7 33 34,0 19 41 11,0 6 36 19,0 15 26 11,0	33 51,7 41 26,5 36 35,0 26 28,0	34 9,6 41 42,8 27 3,0	34 26,8 41 57,8 27 3,0	7 33 34,05 19 41 10,95 6 36 19,00 15 26 10,70
23	Antares. α Ofiuco. Altair. Gemma.	16 51,7 24 57,6 40 24,6 25 19,0	17 8,4 25 13,1 40 40,2 25 37,0	17 25,5 25 28,7 40 55,4 25 54,2	16 17 42,5 17 19 41 11,2 15 26 11,0	18 0,0 26 0,5 41 26,7 26 28,5	18 17,5 26 16,7 41 43,0 26 46,0	18 34,5 26 32,0 41 57,9 27 3,3	16 17 42,58 17 25 44,53 19 41 11,10 15 26 11,07
24	Antares. α Ofiuco. Altair. C (**) 24 57,8	17 8,7 25 13,0 13 10,5	17 25,5 25 28,7 40 55,0 13 27,0	16 17 42,2 17 25 44,5 19 41 11,0 7 13 44,2	18 0,1 26 0,6 41 26,2 14 0,5	18 17,9 26 16,8 41 42,8 14 17,7	18 34,7 26 32,3 41 57,7 14 35,9	16 17 42,75 17 25 44,61 19 41 10,82 7 13 43,83
25	Proc. (**) Poll. (**) Regolo. Spica.	28 18,0 57 11,9 14 10,2	28 33,5 32 59,0 57 27,5 14 23,1	28 48,0 33 16,2 57 43,0 14 40,8	7 29 3,6 7 33 33,5 9 57 58,8 13 14 56,2	29 19,2 33 51,3 58 14,6 15 12,1	29 35,0 34 9,0 58 31,0 15 28,2	29 50,5 34 26,3 58 46,4 15 45,1	7 29 3,75 7 33 33,62 9 57 58,83 13 14 56,33
26	Gemma. Antares. α Ofiuco. Spica.	25 19,5 16 51,7 24 56,8 14 10,2	25 36,7 17 8,6 25 12,4 14 25,3	25 54,0 17 25,3 25 28,3 14 40,9	15 26 11,3 16 17 42,0 17 25 44,7 13 14 56,5	26 28,5 17 59,6 26 0,6 15 12,2	26 46,2 18 17,5 26 16,2 15 28,1	27 3,5 18 34,3 26 31,7 15 45,1	15 26 11,14 16 17 42,48 17 25 44,18 13 14 56,58
27	Gemma. Antares. α Ofiuco. Altair.	25 19,5 16 51,4 24 57,3 40 24,0	25 36,8 17 8,2 25 12,8 40 39,6	25 54,2 17 25,0 25 28,3 14 40,5	15 26 11,4 16 17 42,5 17 25 44,5 19 41 10,6	26 28,5 17 59,3 26 0,3 41 26,0	26 46,4 18 17,0 26 16,8 41 42,6	27 3,5 18 34,0 26 32,3 41 57,4	15 26 11,25 16 17 42,25 17 25 44,41 19 41 10,56
27	Spica. Gemma. Antares. α Ofiuco.	14 10,2 25 19,5 16 51,5 24 57,7	14 25,7 25 36,9 17 8,7 25 13,2	14 41,1 25 54,0 17 25,0 25 28,8	13 14 56,9 15 26 11,2 16 17 42,7 17 25 44,8	15 12,3 26 28,3 17 59,3 26 0,2	15 28,8 26 40,0 18 17,0 26 16,8	15 44,1 27 3,2 18 34,0 26 32,5	13 14 56,81 15 26 11,07 16 17 42,37 17 25 44,57

(*) Fra le nubi. (**) Oscillante.

1850.	Astri osservati.	FILI							Passaggio medio.
		I.	II.	III.	IV.	V.	VI.	VII.	
28 Maggio	Spica (*) Antares. α Ofiuco. Proc.	14 10,2	14 26,7	14 49,8	15 14 56,2	15 11,3	15 28,2	15 43,3	13 14 56,18
		16 51,2	17 8,0	17 25,3	16 17 42,6	17 59,8	18 17,5	18 34,0	16 17 42,40
		24 57,5	25 13,0	25 28,6	17 25 44,7	26 0,2	26 16,0	26 31,8	17 25 44,34
		...	28 33,0	28 48,5	7 29 4,0	29 19,7	29 35,7	29 50,6	7 29 4,01
30	♄ Spica. Antares. α Ofiuco.	46 14,8	46 30,4	46 46,2	10 47 1,8	47 17,5	47 34,0	47 49,5	10 47 1,83
		14 10,2	14 26,1	14 41,2	13 14 57,1	15 11,8	15 29,0	15 44,1	13 14 57,01
		16 51,3	17 8,8	17 25,2	16 17 43,0	18 0,5	18 17,7	18 34,2	16 17 42,73
		24 57,8	25 13,0	25 28,8	17 25 45,0	26 0,6	26 17,0	26 32,7	17 25 44,78
31	♄ Altair. Sirio. Regolo.	49 24,3	49 39,9	49 55,0	19 41 11,2	41 26,1	41 42,1	41 57,7	19 41 10,71
		55 51,4	55 47,7	56 3,6	6 36 19,4	36 35,1	36 52,0	37 7,5	6 36 19,35
		57 12,2	57 28,0	57 43,6	9 57 59,4	58 15,0	58 31,0	58 46,6	9 57 59,20
		33 39,7	33 55,5	34 11,3	11 34 27,0	34 43,0	34 59,2	35 14,8	11 34 27,03
1	♄ Markab. Sirio.	54 11,6	54 27,5	54 43,3	22 54 59,2	55 15,1	55 31,4	55 46,9	22 54 59,10
		35 51,4	35 47,6	36 3,1	6 36 19,3	36 35,3	36 52,0	37 7,7	6 36 19,29
		20 6,9	20 22,8	20 38,7	12 20 54,0	21 9,8	21 26,3	21 41,0	12 20 54,03
		16 52,0	17 9,5	17 26,3	16 17 43,5	18 0,7	18 18,5	18 34,8	16 17 43,39
2	♄ α Ofiuco. Markab. Sirio.	24 58,4	25 14,0	25 29,7	17 25 45,3	26 1,0	26 17,3	26 32,7	17 25 45,29
		...	54 27,4	54 43,3	22 54 59,2	55 14,7	55 31,4	55 46,9	22 54 59,03
		55 31,5	55 47,6	56 3,3	6 36 19,2	36 35,3	36 52,0	37 7,8	6 36 19,33
		6 23,5	6 39,0	6 54,6	13 7 10,2	7 26,0	7 42,2	7 58,0	13 7 10,33
Giugno	♄ Spica. α Ofiuco. α And. Sirio.	14 10,5	14 26,0	14 41,6	13 14 57,3	15 13,0	15 29,0	15 44,5	13 14 57,21
		24 58,7	25 13,9	25 29,4	17 25 45,0	26 1,0	26 17,7	26 34,8	17 25 45,25
		23 ...	58 35,5	58 52,3	59 10,8	26 58 18,01
		35 31,5	35 47,2	36 3,0	6 36 19,2	36 35,6	36 52,0	37 7,8	6 36 19,27

Eiuv. α Ibra. C Arturo.	20 10,0	20 22,7	20 49,0	7 29 4,2	29 20,0	29 35,6	29 50,8	7 29 4,20 9 17 54,77 13 53 58,73 14 6 36,70
	17 24,0	17 30,0	9 17 54,8	18 10,5	18 26,0	18 41,9	
	53 11,1	53 26,9	53 43,0	15 53 58,9	54 14,8	54 31,0	54 46,8	
	5 47,8	6 4,0	6 20,6	14 6 36,7	6 53,2	7 10,0	7 26,0	
Gemma. Antares. α Ofiuco. Markab.	25 19,8	25 37,0	25 54,3	15 26 11,8	26 29,2	26 46,7	27 3,6	15 26 11,57 16 17 42,97 17 25 45,15 22 54 59,24
	16 51,8	17 9,0	17 25,9	16 17 42,6	18 0,5	18 17,9	18 34,7	
	24 57,8	25 16,9	25 29,4	17 25 45,2	26 17,3	26 32,8	
	54 11,7	54 27,6	54 43,3	22 54 59,2	55 15,0	55 31,2	55 47,0	
3 Sirio. Proc. Polluce. Sirio.	35 31,5	35 47,4	36 3,2	6 36 19,3	36 35,2	36 52,1	37 7,6	6 36 19,27
	28 18,6	28 33,3	28 48,7	7 29 4,2	29 19,6	29 35,5	29 50,5	7 29 4,07
	32 41,8	32 59,3	33 17,0	7 33 34,3	33 52,0	34 9,7	34 27,0	7 33 34,24
	35 31,4	35 47,5	36 3,0	6 36 19,0	36 55,3	36 51,9	37 7,4	6 36 19,16
7 Proc. Spica. Proc. Polluce.	28 33,0	28 48,5	7 29 3,9	29 19,6	29 35,4	29 50,2	7 29 3,86
	14 10,3	14 25,8	14 41,2	13 14 56,3	15 12,4	15 28,4	15 43,7	13 14 56,70
	28 17,7	28 33,5	28 48,5	7 29 4,0	29 19,5	29 35,3	29 50,8	7 29 3,97
	32 42,0	32 59,3	33 16,4	7 33 34,0	33 51,5	34 8,9	34 26,5	7 33 33,85
9 10 11 Regolo(**) Spica. α Ofiuco. Sirio.	57 12,0	57 27,8	57 43,5	9	9 57 59,07
	14 10,2	14 25,3	14 41,2	13 14 56,7	15 12,3	15 28,7	15 43,6	13 14 56,63
	24 57,9	25 13,5	25 29,6	17 25 44,7	26 0,4	26 32,3	17 25 44,76
	35 31,4	35 47,0	36 3,0	6 36 19,0	36 35,2	36 51,8	37 7,5	6 36 19,07
Proc. Polluce. α Ibra. Regolo.	28 17,7	28 33,0	28 48,3	7 29 3,5	29 19,5	29 35,3	29 50,4	7 29 3,77
	32 41,4	32 59,0	33 16,3	7 33 33,5	33 51,0	34 9,0	34 26,5	7 33 33,71
	17 7,8	17 23,6	17 38,8	9 17 54,2	18 10,0	18 26,8	18 40,8	9 17 54,24
	57 11,8	57 27,5	57 43,0	9 57 38,9	58 14,4	58 31,0	58 46,3	9 57 38,76
Spica. α Ofiuco. Altair. Markab.	14 9,9	14 25,5	14 41,0	13 14 56,4	15 12,5	15 28,4	15 43,6	13 14 56,56
	24 57,9	25 13,4	25 29,3	17 25 45,0	26 0,8	26 17,4	26 32,3	17 25 44,96
	40 24,6	40 40,0	40 55,5	19 41 11,2	41 27,0	41 42,7	41 58,0	19 41 11,10
	54 40,0	22 54 59,0	55 15,0	55 31,3	55 46,8	22 54 58,96

(*) Fra le nubi. (**) Oscillante.

1830.	Astri osservati.	FILI							Passaggio medio.
		I.	II.	III.	IV.	V.	VI.	VII.	
12 Giugno	Sirio (*)	35 30,8	55 46,7	36 5,6	6 36 18,7	36 34,9	36 51,3	57 6,9	6 36 18,65
	Proc.	28 17,5	28 33,0	28 48,3	7 29 3,8	29 19,4	29 35,0	29 50,3	7 29 5,71
	Polluce:	32 41,5	32 59,0	33 16,5	7 33 34,0	33 51,3	34 9,5	34 26,5	7 33 33,84
	α Idræ.	17 7,9	17 23,3	17 38,7	9 17 54,2	18 10,0	18 23,9	18 40,9	9 17 54,23
13	Regolo.	57 11,8	57 27,4	57 42,9	9 57 58,7	58 14,8	58 31,0	58 46,3	9 57 58,79
	Spica.	14 10,0	14 25,5	14 41,1	13 14 56,4	15 12,3	15 28,5	15 43,7	13 14 56,59
	α Ofiuco.	24 57,8	25 13,3	25 28,9	17 25 45,0	26 0,5	26 17,0	26 32,3	17 25 44,90
	Sirio.	35 31,2	35 47,0	36 2,8	6 36 18,9	36 35,0	36 51,4	37 7,2	6 36 18,87
14	Proc.	28 17,5	28 32,8	28 48,0	7 29 3,7	29 18,9	29 35,0	29 50,3	7 29 3,56
	Poll. (**)	...	32 58,3	33 16,0	7 33 33,9	7 33 33,50
	Regolo.	57 11,8	57 27,4	57 42,7	9 57 58,8	58 14,7	58 31,0	58 46,2	9 57 58,74
	Spica:	14 10,0	14 25,4	14 40,9	13 14 56,3	...	15 28,5	15 43,7	13 14 56,41
14	α Ofiuco.	24 57,8	25 13,5	25 29,3	17 25 44,8	26 0,9	26 17,2	26 32,5	17 25 44,94
	Proc.	28 17,5	28 32,8	28 48,0	7 29 3,5	29 19,2	29 34,8	29 50,0	7 29 3,47
	Polluce:	32 41,5	32 58,8	33 15,9	7 33 33,7	33 51,0	34 9,0	34 26,5	7 33 33,57
	Regolo.	57 11,7	57 27,4	57 43,0	9 57 58,8	58 14,5	58 30,8	58 46,0	9 57 58,69
15	Spica.	14 9,9	14 25,4	14 40,8	13 14 56,7	15 12,3	15 28,5	15 43,3	13 14 56,50
	Sirio.	35 30,7	35 46,5	36 2,7	6 36 18,7	36 34,5	36 51,0	37 7,0	6 36 18,53
	Regolo.	57 11,6	57 27,3	57 42,9	9 57 58,5	58 14,4	58 30,8	58 46,0	9 57 58,59
	Spica.	14 9,8	14 25,4	14 40,7	13 14 56,3	15 12,0	15 28,3	15 43,5	13 14 56,37
16 18	α Ofiuco.	24 57,8	25 13,5	25 29,0	17 25 44,7	26 0,8	26 17,9	26 32,2	17 25 44,80
	α Ofiuco.	24 57,5	25 12,7	25 28,7	17 25 44,3	26 0,5	26 16,5	26 32,0	17 25 44,40
	α Ofiuco.	24 58,0	25 13,7	25 29,5	17 25 45,3	26 1,0	26 16,8	26 32,5	17 25 45,06
	α And.	57 26,3	57 43,5	58 0,3	23 58 18,9	58 25,6	58 53,5	59 10,7	23 58 18,00

19	Sirio. Proc. Polluce. Regolo (*)	28 18,0 32 42,2	35,6 35 0,0	28 48,5 33 17,2	7 29 4,2 7 33 34,0 9 57 59,3	29 19,8 33 51,7 58 15,0	29 35,7 34 9,7 58 31,5	29 51,0 34 27,0 58 46,7	7 29 4,21 7 33 34,54 9 57 59,18
	Spica. Arturo & Ofiu. (*) & And:	14 10,5 5 47,5 24 58,6	14 20,0 6 3,7 25 14,2	14 41,4 6 20,1 45 29,5	13 14 57,0 14 6 36,3 17 25 45,3 23 58 18,5	15 12,7 6 52,8 26 1,5 58 35,8	15 29,0 7 9,3 58 54,5	15 44,0 7 25,3 59 11,0	13 14 57,03 14 6 36,30 17 25 45,18 23 58 18,52
20	Vega.	29 15,0	29 34,7	18 29 54,4	30 14,3	30 34,5	30 53,8	18 29 54,41
21	Regolo. & Ofiuco. Vega.	57 12,0 24 59,0 28 55,3	57 28,2 25 14,5 29 15,0	57 44,9 25 20,2 29 34,7	19 57 59,6 17 25 46,0 18 29 54,2	58 15,5 26 1,7 30 14,0	58 31,8 26 17,9 30 34,8	58 46,0 26 33,5 30 53,2	19 57 59,51 17 25 45,95 18 29 54,23
22	Altair. & And.	40 26,7 57 26,8	40 41,3 57 44,5	40 56,5 58 1,5	19 41 12,7 28 58 18,8	41 28,0 58 36,5	41 43,9 58 54,3	41 59,2 59 11,9	19 41 12,43 28 58 18,94
23	Sirio. C	55 52,3 40 59,8	55 48,0 41 16,5	56 4,0 41 32,2	16 56 19,9 8 41 48,3	36 36,5 42 5,0	36 52,5 42 21,5	37 8,0 42 38,0	17 23 45,94 8 41 48,56
24	Regolo. Spica. Arturo. Arturo.	57 12,6 5 48,3 5 48,1	57 28,3 14 26,8 6 4,2 6 4,1	57 44,2 14 42,3 6 20,5 6 20,5	9 58 0,2 13 14 57,8 14 6 36,9 14 6 37,0	58 16,0 15 13,5 6 53,5 6 53,4	58 32,2 15 29,7 7 10,2 7 10,2	58 47,7 15 44,8 7 26,1 7 26,2	9 57 59,97 13 14 57,82 14 6 36,90 14 6 36,87
25	Sirio. Proc. & And. Sirio.	35 31,8 28 18,2 57 26,2	35 48,0 28 34,0 57 43,9	36 3,8 28 49,3 58 1,0 36 3,5	6 36 19,9 7 29 4,8 23 58 18,5 6 36 19,8	36 36,0 29 20,2 58 35,7 36 35,9	36 52,7 29 35,8 58 64,0 36 52,7	37 7,9 29 51,2 59 11,5 37 8,5	6 36 19,81 7 29 4,60 23 58 18,47 6 36 19,82
26	Regolo. C Spica. Arturo.	57 11,5 15 4,6 14 10,4 5 47,8	57 28,0 15 20,5 14 25,9 6 4,0	57 43,8 15 35,9 14 41,3 6 20,1	9 57 59,2 11 15 51,9 13 14 57,0 14 6 36,3	58 15,5 16 7,5 15 12,9 6 52,8	58 31,2 16 24,0 15 28,9 7 10,2	58 46,8 16 39,2 15 44,0 7 25,9	9 57 59,23 11 15 51,90 13 14 57,00 14 6 36,53

(*) Fra le nubi.

1850.	Astri osservati.	FILI							Passaggio medio.
		I.	II.	III.	IV.	V.	VI.	VII.	
27 Giugno	Arturo.	46 3,5	46 21,2	40 39,0	14 6 36,2	6 52,8	7 9,9	7 25,6	14 6 36,24
	Fomalot.	54 44,0	22 46 57,3	47 15,0	47 33,9	47 50,8	22 46 56,93
	Markab.	24 35,1	22 54 59,5	55 16,2	55 52,5	55 47,8	22 54 59,04
28	Aldeb.	24 3,4	24 19,2	4	25 7,2	25 23,8	25 39,0	4 24 51,08
	Sirio.	35 31,5	35 47,3	38 3,3	6 36 19,2	36 35,3	36 52,1	37 7,8	6 36 19,30
	α And.	48 51,0	49 6,8	49 22,3	12 49 38,0	49 54,0	50 9,9	50 25,6	12 49 38,04
29	Spica.	14 10,1	14 25,8	14 41,4	13 14 56,9	15 12,5	15 28,6	15 43,8	13 14 56,81
	Arturo.	5 47,5	6 3,5	6 19,3	14 6 36,0	6 52,5	7 9,7	7 25,4	14 6 36,08
	Aldeb.
30	Aldeb.	35 31,4	35 47,5	36 3,6	4 24 50,5	25 7,2	25 24,0	25 39,6	4 24 51,12
	Sirio.	14 10,1	14 23,7	14 41,0	6 36 19,3	36 35,5	36 52,0	37 2,6	6 36 19,35
	Spica.	35 23,3	35 39,0	35 54,7	13 14 56,9	15 12,3	15 28,4	15 43,8	13 14 56,85
Lug.	Arturo.	5 47,4	6 3,5	6 19,6	14 6 36,0	6 52,7	7 9,5	7 25,1	14 6 36,06
	Antares.	16 52,2	17 9,2	17 26,2	16 17 43,2	18 0,8	18 18,4	18 34,3	16 17 43,24
	Spica.	14 10,1	14 23,6	14 41,0	13 14 56,7	15 12,3	15 28,8	15 43,9	13 14 56,73
Lug.	Arturo.	5 47,6	6 3,4	6 19,8	14 6 36,0	6 52,7	7 9,6	7 25,4	14 6 36,14
	α And.	22 42,7	22 58,4	23 14,2	14 23 30,3	23 46,3	24 2,8	24 18,5	14 23 30,27
	Altair.	16 52,2	17 9,2	17 26,2	16 17 43,3	18 0,3	18 18,2	18 34,3	16 17 43,25
Lug.	Fomalot.	40 25,5	40 40,9	40 56,3	19 41 11,8	41 27,5	41 43,7	41 58,6	19 41 11,86
	Arturo.	46 21,0	22 46 56,5	47 15,3	47 33,0	47 50,6	22 46 56,76
	Markab.	54 12,3	54 28,0	54 44,0	22 55 0,2	55 16,3	55 32,0	55 47,8	22 54 59,90
Lug.	α And.	58 1,0	23 58 18,5	58 36,0	58 54,0	59 11,3	23 58 18,52
	Spica.	14 9,9	14 25,5	14 40,9	13 14 56,4	15 12,7	15 28,6	15 43,5	13 14 56,51
	Arturo.	5 46,9	6 3,2	6 19,8	14 6 35,2	6 52,4	7 9,3	7 25,1	14 6 35,83

2	Altair (*) Famalut. Markab.	11 27,0 40 25,2 46 2,3 54 12,3	11 40,9 40 40,9 46 21,0 54 28,2	40 56,5 46 38,7 54 43,8	19 41 12,2 22 46 56,9 22	41 27,8 47 14,5 55 16,0	41 43,6 47 33,0 55 32,2	47 50,8 55 48,0	19 41 11,95 22 46 56,53 22 54 59,86
3	Sirio. Arturo. C Sirio.	35 31,2 5 46,9 2 6,7 35 31,2	35 47,0 6 3,2 2 23,2 35 47,4	36 3,5 6 19,6 2 39,0 36 3,1	6 36 19,4 14 6 36,0 16 2 56,2 6 36 19,4	36 35,1 6 52,2 3 12,0 36 35,2	36 51,9 7 9,4 3 29,2 36 52,1	37 7,6 7 23,1 3 45,0 37 7,3	6 36 19,18 14 6 35,86 16 2 55,78 6 36 19,18
4	Spica. Arturo. Antares. C	14 9,8 5 47,0 16 52,9 54 53,5	14 25,2 6 3,5 17 9,5 55 10,2	14 40,8 6 19,3 17 25,7 55 26,6	13 14 56,4 14 6 35,7 16 17 42,9 16 55 43,7	15 12,3 6 52,4 18 0,9 56 0,5	15 28,3 7 9,2 18 18,2 56 17,4	15 43,7 7 25,1 18 35,0 56 33,2	13 14 56,44 14 6 35,83 16 17 43,35 16 55 43,38
5	Altair. Sirio. Spica. Arturo.	49 24,9 35 31,5 14 10,0 5 47,1	40 40,8 35 47,4 14 23,5 6 3,4	40 56,3 36 3,3 14 40,9 6 19,8	19 41 11,9 6 36 19,2 13 14 56,4 14 6 36,1	41 27,3 36 35,5 15 12,2 6 52,5	41 43,6 36 52,0 15 28,7 7 9,3	41 58,9 37 7,3 15 43,8 7 25,3	19 41 11,77 6 36 19,26 13 14 56,58 14 6 36,01
6	Antares. C Altair. Aldeb.	16 52,7 49 43,0 40 25,3 24 3,5	17 9,0 49 59,5 40 41,2 24 19,2	17 26,3 50 16,0 40 56,3 24 35,3	16 17 43,3 17 50 32,7 19 41 11,8 4 24 51,2	18 0,6 50 49,5 41 27,6 25 7,0	18 18,9 51 6,7 41 43,4 25 23,6	18 34,7 51 22,5 41 58,9 25 59,5	16 17 43,41 17 50 32,61 19 41 11,88 4 24 51,14
7	Sirio. Spica. Arturo. Antares.	35 31,8 14 10,0 5 47,4 16 52,3	35 47,5 14 25,7 6 3,8 17 9,3	36 3,2 14 41,0 6 19,9 17 26,4	6 36 19,3 13 14 56,5 14 6 36,2 16 17 43,7	36 35,8 15 12,6 6 52,9 18 0,9	36 52,3 15 28,4 7 9,2 18 19,0	37 8,8 15 43,8 7 25,4 18 35,0	6 36 19,47 13 14 56,65 14 6 36,20 16 17 43,57
8	Altair. Famalut. Markab.	40 25,9 46 3,5 54 12,5	46 21,9 40 41,1 46 21,4 54 28,0	46 38,1 40 56,5 46 39,3 54 43,9	18 46 54,9 19 41 12,0 22 46 57,3 22 54 59,5	47 11,7 41 27,7 47 14,9 55 16,0	47 29,0 41 44,0 47 33,0 55 32,5	47 43,3 41 58,9 47 51,3 55 48,5	18 46 54,97 19 41 12,12 22 46 57,06 22 54 59,94

(*) Fra le nubi.

1850.	Astri osservati.	FILI							Passaggio medio.
		I.	II.	III.	IV.	V.	VI.	VII.	
5 Luglio	Aldeb.	25 39,5	41 58,5	19 41 11,84	4 24 51,0	25 7,5	25 24,0	25 39,5	4 24 51,25
	Siro.	35 31,6	45 52,0	46 8,3	6 36 19,9	36 35,8	36 52,3	37 7,9	6 36 19,54
6	Spica.	14 10,1	14 25,7	14 41,3	13 14 56,8	15 12,4	15 28,7	15 43,7	13 14 56,75
	Arturo.	5 47,2	6 3,4	6 19,9	14 6 36,1	6 52,7	7 9,4	7 25,6	14 6 36,15
7	Altair.	40 25,5	40 40,9	40 56,4	19 41 12,0	41 27,5	41 43,4	41 58,5	19 41 11,84
	☽ (*)	45 35,2	45 52,0	46 8,3	19 46 24,7	46 41,9	46 58,9	47 15,0	19 46 24,04
	Fomalut.	46 3,7	46 21,8	46 39,0	22 46 57,0	47 14,6	47 33,0	47 50,5	22 46 56,87
	Markab.	54 12,8	54 28,5	54 44,3	22 55 0,2	55 16,0	55 32,3	55 48,2	22 55 0,12
8	Aldeb.	24 3,0	24 19,2	24 35,0	4 24 50,8	25 7,2	25 23,5	25 39,2	4 24 50,94
	Spica. (**)	14 10,0	14 25,5	14 41,1	13 14 56,8	15 12,4	15 28,7	15 43,7	13 14 56,61
	Altair.	40 25,1	40 41,0	40 56,5	19 41 12,2	41 27,8	41 43,9	41 58,5	19 41 11,94
	☽	42 54,1	43 10,7	43 26,9	20 43 43,3	43 59,7	44 16,9	44 32,8	20 43 43,27
9	Ald. (**)	24 3,4	24 19,2	24 35,0	4 24 51,0	25 7,2	25 23,5	25 39,2	4 24 51,02
	☽	39 42,2	39 58,1	40 14,3	21 40 30,5	40 46,8	41 3,7	41 19,4	21 40 30,51
	Antares.	16 52,2	17 9,0	17 26,2	16 17 43,8	18 0,5	18 18,0	18 34,8	16 17 43,27
	Altair.	40 25,6	40 41,1	40 56,7	19 41 12,2	41 27,7	41 43,8	41 58,5	19 41 12,04
10	☽	35 46,4	36 2,1	36 17,9	22 36 33,9	36 50,0	37 6,7	37 21,9	22 36 33,94
	Fomalut.	46 3,9	46 21,4	46 39,2	22 46 57,0	47 14,9	47 33,3	47 50,8	22 46 57,00
	Markab.	54 12,9	54 28,5	54 44,2	22 55 0,1	55 16,2	55 32,7	55 47,9	22 55 0,17
	α And.	57 27,0	57 43,9	58 1,7	23 58 18,9	58 36,5	58 54,7	59 11,5	23 58 18,96
10	Siro.	35 31,8	35 47,7	36 3,5	6 36 19,3	36 35,9	36 52,2	37 7,5	6 36 19,50
	Arturo.	5 47,1	6 3,4	6 19,5	14 6 36,0	6 52,7	7 9,4	7 25,6	14 6 35,96
	Altair.	40 26,0	40 41,1	40 56,6	19 41 12,2	41 27,5	41 44,0	41 59,0	19 41 12,16
	Fomalut.	46 3,5	46 21,3	46 39,0	22 46 57,2	47 15,0	47 33,3	47 51,0	22 46 56,92

11	Markab. D (**) Aldeb. Arturo.	54 12,9 31 12,5 .. 5 47,0	54 28,0 31 28,0 24 19,2 6 3,3	54 44,2 .. 24 35,0 6 19,6	22 55 0,0 23 .. 4 24 51,0 14 6 35,7	23 10,2 .. 25 7,3 6 52,4	23 23,2 .. 25 23,4 7 9,2	23 40,0 .. 25 39,5 7 25,0	23 22 0,0 23 31 59,50 4 24 51,06 14 6 35,83
12	Alteir. Famalut. Markab. D	.. 46 3,6 54 12,5 26 29,5	40 40,7 46 21,0 54 28,7 26 45,6	40 56,6 46 38,3 54 44,0 27 1,3	19 41 12,0 22 46 57,0 22 55 0,0 0 27 17,0	41 43,5 47 33,2 55 32,5 27 49,0	41 58,8 47 51,0 55 47,8 28 4,7	19 41 11,86 22 46 56,80 22 55 0,06 0 27 16,93	
13	Ald. (**) Arturo. Antares. Alteir.	.. 5 47,0 16 52,4 ..	24 19,5 6 3,5 17 9,2 40 40,8	24 35,3 6 19,6 17 26,0 40 56,2	4 24 51,0 14 6 35,7 16 17 43,2 19 41 11,8	25 24,0 7 9,4 18 18,3 41 43,3	25 39,5 7 25,1 18 35,0 41 58,5	4 24 51,30 14 6 35,87 16 17 43,34 19 41 11,72	
13	D Sirio. Arturo. Gemma.	22 12,5 35 31,2 5 45,6 25 18,3	22 28,8 35 47,1 6 1,8 25 35,1	22 44,0 36 3,3 6 18,5 25 52,9	1 23 0,5 6 36 19,2 14 6 35,0 15 26 10,2	23 32,3 36 52,0 7 7,7 26 45,0	23 48,0 37 7,7 7 23,9 27 2,1	1 23 0,10 6 36 19,21 14 6 35,03 15 26 10,40	
14	Alteir. Famalut. Markab. D	40 24,0 46 2,8 54 11,0 18 57,5	40 39,5 46 20,2 54 27,5 19 13,3	40 55,2 46 38,0 54 45,0 19 29,8	19 41 11,0 22 46 56,0 22 54 59,0 2 19 46,0	41 42,5 47 32,0 55 31,2 20 17,7	41 57,9 47 50,0 55 47,0 20 33,8	19 41 11,20 22 46 56,38 22 54 59,36 2 19 45,77	
14	Sirio. Alteir. D Sirio.	35 30,0 40 24,0 17 13,0 ..	35 46,0 40 39,6 17 28,8 ..	36 2,3 40 55,2 17 46,0 36 2,0	6 36 18,7 19 41 11,0 3 18 2,0 6 36 18,5	36 50,3 41 42,0 18 34,3 36 50,3	37 6,5 41 57,5 18 50,6 37 6,4	6 36 18,60 19 41 11,01 3 18 2,07 6 36 18,40	
15	Spica. Arturo. Gemma. Alteir.	14 8,2 5 45,2 25 17,8 40 24,0	14 23,5 6 1,0 25 34,7 40 39,2	14 59,3 6 18,0 25 52,1 40 55,0	13 14 55,1 14 6 34,5 15 26 10,0 19 41 10,4	15 26,3 7 7,1 26 44,2 41 41,8	15 41,9 7 23,4 27 1,4 41 57,3	13 14 55,23 14 6 34,51 15 26 9,84 19 41 10,71	

(*) Lembo mal terminato. (***) Fra le nubi.

latrom. inverse.

1850.	Astri osservati.	FILI.							Passaggio medio.
		I.	II.	III.	IV.	V.	VI.	VII.	
15 Luglio	Aldeb. Sirio (*) Gemma. Altair.	24 2,0	24 17,3	24 34,0	4 24 49,8	25 6,0	25 22,2	1 11	4 24 50,0
		35 30,0	35 45,7	36 2,3	6 36 18,2	36 34,9	36 50,6	37 6,5	6 36 18,5
16	Gemma. Altair.	25 18,9	25 36,0	25 53,3	15 26 10,5	26 27,9	26 45,8	27 2,7	15 26 10,5
		40 24,8	40 40,2	40 55,7	19 41 11,4	41 27,0	41 42,8	41 58,0	19 41 11,23
17	Aldeb. Spica. Arturo.	18 2,3	24 18,8	24 35,0	4 24 50,8	25 7,2	25 25,0	25 38,8	4 24 50,76
		14 9,1	18 19,0	18 35,4	5 18 52,0	19 8,5	19 25,2	19 42,3	5 18 52,04
18	Gemma. Aldeb. Sirio. Arturo.	5 46,2	14 24,7	14 40,0	13 14 55,6	15 11,5	15 27,7	15 42,7	13 14 55,67
		25 18,9	6 2,4	6 18,7	14 6 35,0	6 51,5	7 8,4	7 24,2	14 6 35,00
19	Gemma. Aldeb. Altair. Aldeb. (**)	24 2,8	25 36,0	25 53,2	15 26 10,0	26 27,8	26 45,7	27 2,4	15 26 10,35
		35 30,5	24 18,7	24 34,5	4 24 50,8	25 6,6	25 23,0	25 38,7	4 24 50,54
20	Sirio (***) Arturo. Gemma. Altair.	5 46,1	35 46,8	36 2,7	14 6 35,0	36 34,5	36 51,3	37 7,0	6 36 18,58
		25 18,5	6 2,2	6 18,4	15 26 10,1	6 51,3	7 8,2	7 24,1	14 6 34,84
20	Sirio (***) Arturo. Gemma. Altair.	25 18,5	25 35,7	25 52,9	15 26 10,1	26 27,8	26 45,4	27 2,3	15 26 10,17
		5 45,9	24 19,0	24 35,2	4 24 51,0	25 7,4	25 24,0	25 39,6	4 24 51,17
20	Sirio (***) Arturo. Gemma. Altair.	25 18,7	40 40,0	40 55,3	19 24 50,5	25 6,8	25 23,0	41 57,5	19 24 50,84
		40 24,5	24 18,0	24 34,5	6 36 18,7	25 6,8	26 45,0	25 39,0	4 24 50,46
20	Sirio (***) Arturo. Gemma. Altair.	5 45,9	25 35,8	25 52,6	4 24 50,5	36 34,5	36 51,1	37 6,8	6 36 18,50
		25 18,7	40 39,8	40 55,5	14 6 34,8	6 51,1	7 8,0	7 23,9	14 6 34,68
20	Aldeb. Sirio. Spica. Arturo.	40 24,6	24 18,8	24 34,2	15 26 10,0	26 27,3	26 45,0	27 2,5	15 26 10,06
		24 2,5	35 46,5	36 2,8	19 41 10,7	41 26,4	41 42,8	41 58,0	19 41 10,88
20	Aldeb. Sirio. Spica. Arturo.	14 8,8	14 24,0	14 39,8	4 24 50,5	25 6,8	25 23,0	25 38,8	4 24 50,47
		5 46,0	6 2,0	6 18,3	6 36 18,7	15 11,1	15 27,0	15 42,3	6 36 18,68
20	Aldeb. Sirio. Spica. Arturo.	14 8,8	14 24,0	14 39,8	13 14 55,3	15 11,1	15 27,0	15 42,3	13 14 55,27
		5 46,0	6 2,0	6 18,3	14 6 34,7	6 51,1	7 8,0	7 23,0	14 6 34,65

22	Aldeb. (****) Sirio Regolo.	24 2,7 35 30,6 57 11,0	24 18,5 35 46,5 57 26,5	24 34,0 36 2,5 57 42,0	24 24 50,0 6 36 18,7 9 57 57,6	25 6,3 36 34,6 58 13,5	25 23,0 ... 58 29,8	... 37 6,8 58 45,3	4 24 50,21 6 36 18,50 9 57 57,77
	☾ (****) Spica. Arturo. Gemma.	4 7,0 14 8,8 5 45,7 25 18,2	4 23,5 14 24,1 6 2,0 25 35,3	4 39,3 14 39,7 6 18,2 25 52,6	10 4 55,0 13 14 55,3 14 6 34,4 16 26 9,9	5 11,0 15 11,0 6 51,1 26 27,3	5 27,7 15 27,0 7 7,9 26 45,0	5 43,5 15 42,4 7 25,9 27 1,9	10 4 55,08 13 14 55,27 14 6 34,54 15 26 9,81
23	Altair (****) Aldeb. Sirio. Regolo (**)	... 24 2,5 35 30,7 57 11,0	... 24 18,4 35 46,5 57 26,3	... 24 34,3 36 2,6 57 41,8	19 41 10,8 4 24 50,0 6 36 18,5 9 57 57,5	41 26,5 25 6,0 36 34,3 58 13,0	41 42,7 25 23,0 36 51,0 58 29,5	41 58,0 25 38,5 37 6,8 58 45,0	19 41 10,95 4 24 50,20 6 36 18,43 9 57 57,53
24	Spica. Arturo. Gemma. Sirio (****)	14 8,5 5 45,5 25 18,2	14 23,8 6 2,0 25 35,5	14 39,5 6 18,1 25 52,7	13 14 55,0 14 6 34,5 15 26 9,9 6 ...	15 10,8 6 51,0 26 27,2 36 34,8	15 26,9 7 7,9 26 45,0 36 51,2	15 42,0 7 23,9 27 2,0 37 6,9	13 14 55,01 14 6 34,50 15 26 9,71 6 36 18,60
	☾ Spica. Arturo. Gemma.	42 56,2 14 8,8 5 45,9 25 18,2	43 12,0 14 24,2 6 2,0 25 35,5	43 27,6 14 39,8 6 18,2 25 52,7	11 43 43,2 13 14 55,5 14 6 34,6 15 26 9,9	43 59,8 15 11,0 6 51,1 26 27,1	44 15,2 15 27,1 7 8,0 26 45,1	44 30,5 15 42,3 7 25,9 27 2,0	11 43 43,20 13 14 55,30 14 6 34,61 15 26 9,86
25	Antares. Aldeb. Sirio. ☾	16 51,9 24 2,5 35 30,8 30 5,7	17 8,9 24 18,7 35 46,9 30 21,1	17 25,8 24 34,8 36 2,6 30 36,6	16 17 43,6 4 24 50,8 6 36 18,7 12 30 52,3	18 0,2 25 6,9 36 34,8 31 8,2	18 18,5 25 23,0 36 51,0 31 24,3	18 34,6 25 38,8 37 7,0 31 39,8	16 17 43,13 4 24 50,60 6 36 18,63 12 30 52,41
...	Spica. Arturo. Gemma. Aldeb.	14 8,9 5 45,8 25 18,3 24 2,7	14 24,5 6 2,0 25 35,5 24 18,2	14 39,9 6 18,2 25 52,2 24 34,5	13 14 55,3 14 6 34,7 15 26 10,0 4 24 50,8	15 11,1 6 51,0 26 27,1 25 7,0	15 27,0 7 8,0 26 45,0 25 23,3	15 42,4 7 23,9 27 2,0 25 35,9	13 14 55,38 14 6 34,60 15 26 9,80 4 24 50,58

(*) Oscillante. (**) Folia nebbia. (***) Fra le nubi.

1830.	Astri osservati.	FILI							Passaggio medio.
		I.	II.	III.	IV.	V.	VI.	VII.	
25 26 glio	Sirio (*)	35 46,8	36 2,9	6 36 18,7	36 51,5	37 7,0	6 36 18,70		
	Spica.	14 24,0	14 39,6	13 14 55,1	15 11,0	15 42,4	13 14 55,33		
	♄	17 0,0	17 15,9	16 17 31,2	17 47,6	18 3,5	13 17 31,40		
	Arturo.	6 2,1	6 18,4	14 6 34,9	6 51,1	7 24,0	14 6 34,70		
27	Gemina.	25 35,7	25 52,8	15 26 9,9	26 27,5	27 2,0	15 26 10,30		
	Spica.	14 24,3	14 40,0	13 14 55,6	15 11,8	15 42,8	13 14 55,58		
	♄	6 1,8	6 18,0	14 6 34,7	4 41,4	5 13,0	14 4 25,33		
	Arturo.	35 46,8	36 3,0	6 36 18,9	6 50,4	7 8,0	14 6 34,48		
29	Sirio.	35 31,0	35 46,8	6 36 18,9	36 34,9	37 7,0	6 36 18,81		
	Arturo (*)	25 18,6	25 53,0	15 26 10,1	26 27,9	27 2,7	14 6 34,45		
	Gemina.	40 53,7	41 10,1	15 26 10,1	41 58,9	42 31,7	15 26 10,30		
	♄	24 19,0	24 35,0	6 36 18,9	25 7,2	25 30,3	15 41 42,53		
30	Aldeb.	35 31,5	35 47,2	6 36 19,0	36 36,1	37 6,9	4 24 51,90		
	Sirio.	5 46,0	6 18,7	14 6 34,9	6 51,6	7 24,0	6 36 18,98		
	Arturo.	16 51,0	17 25,0	16 17 42,1	17 59,3	18 33,8	14 6 34,88		
	Antares.	32 35,6	32 52,0	16 33 8,5	33 25,2	33 58,3	16 17 42,10		
31	♄ α Orsco.	24 36,5	25 27,4	17 26 46,2	25 59,6	27 32,0	16 33 8,53		
	Altaic.	40 25,0	40 53,5	19 41 11,3	41 27,0	41 58,0	17 25 45,77		
	Aldeb.	24 3,0	24 19,0	4 24 51,0	25 7,2	25 39,6	19 41 11,28		
	♄	24 3,0	24 19,5	4 24 51,0	25 7,2	25 23,6	4 24 50,94		
31 glio	Aldeb.	43 52,3	44 8,0	5 44 38,8	44 54,5	45 25,5	4 24 51,01		
	♄ α Orione.	35 31,7	35 47,5	6 36 18,9	36 35,7	37 7,7	5 44 38,77		
	Sirio.	25 52,7	25 52,7	15 26 10,2	26 27,7	27 2,2	6 36 18,83		
	Gemina.	25 52,7	25 52,7	15 26 10,2	26 27,7	27 2,2	15 26 10,18		

2	Arturo. Antares. C	5 46,8 16 51,7 18 50,9	6 2,6 17 8,5 19 7,4	6 19,0 17 25,3 19 24,0	14 6 35,2 16 17 42,5 19 19 40,5	6 51,9 17 59,9 19 56,7	7 8,8 18 17,1 20 13,5	7 24,7 18 34,0 20 30,2	14 6 35,57 16 17 42,48 19 19 40,20
3	Alair. Arturo. Gemma. Antares.	40 25,0 5 46,6 25 19,0 16 51,7	40 40,3 6 2,9 25 35,8 17 8,2	40 55,9 6 18,8 25 53,0 17 25,1	19 41 11,2 14 6 35,0 15 26 10,3 16 17 42,0	41 26,6 6 51,9 26 28,0 17 59,7	41 43,0 7 8,6 26 45,9 18 17,2	41 57,9 7 24,6 27 2,7	19 41 11,23 14 6 35,33 15 26 10,46 16 17 42,31
4	Arturo. 194 X Antares. z	16 55,3 23 49,5 16 51,0	17 12,0 24 5,5 17 8,0	17 28,2 24 21,7 17 25,0	20 17 44,6 20 24 37,0 16 17 42,0 20 50 28,0	18 1,2 24 53,5 17 59,1 50 44,0	18 18,0 25 10,0 18 16,9 51 0,5	18 34,5 25 26,2 18 33,6 51 15,8	20 17 44,60 20 24 37,41 16 17 42,00 20 50 28,01
5	f X D Famalut. Markab.	4 14,6 17 22,6 46 3,7 54 12,4	4 30,5 17 38,5 46 21,5 54 28,2	4 46,3 17 54,4 46 39,2 54 44,1	21 5 2,1 21 18 11,3 22 46 57,0 22 55 0,0	5 18,2 18 27,8 47 15,0 55 16,0	5 34,8 18 44,5 47 35,4 55 32,5	5 50,3 19 0,6 47 50,8 55 47,8	21 5 2,21 21 18 11,20 22 46 57,01 22 54 59,96
6	Arturo. Gemma. Antares. c X	5 46,0 25 18,5 16 51,0	6 2,1 25 35,7 17 8,0 34 7,5	6 18,3 25 52,8 34 22,8	14 6 34,8 15 26 10,0 16 21 34 38,4	6 51,1 26 27,6 17 59,7 34 53,9	7 8,0 26 45,4 18 16,8 35 10,1	7 24,0 27 2,0 18 33,6 35 25,2	14 6 34,70 15 26 10,08 16 17 42,08 21 31 38,27
7	36 46 D Famalut.	58 22,9 5 49,3 15 5,6 46 3,7	58 38,4 6 4,8 15 21,5 46 21,5	58 53,7 6 20,0 15 57,6 46 39,3	21 59 9,3 22 6 35,6 22 15 53,4 22 46 57,0	59 25,1 6 51,4 16 9,7 47 15,0	59 41,2 7 7,8 16 26,5 47 33,4	59 56,1 7 22,9 16 41,9 47 50,8	21 59 9,34 22 6 35,79 22 15 53,50 22 46 57,03
8	Markab. α And. α Orione. Arturo.	54 12,8 57 26,8 43 52,5 5 46,5	54 28,5 57 44,3 44 8,0 6 2,6	54 44,0 58 1,7 44 23,2 6 18,8	22 55 0,0 23 58 19,2 5 44 38,5 14 6 35,2	55 16,1 58 36,7 44 54,2 6 51,5	55 32,3 58 54,8 45 10,0 7 8,7	55 47,8 59 11,0 45 25,2 7 24,0	22 55 0,05 23 58 19,08 5 44 38,61 14 6 35,15

(*) Fra le nubi.

1830.	Astri osservati.	FILI							Passaggio medie.
		I.	II.	III.	IV.	V.	VI.	VII.	
6 Agosto	Gemma.	15 26 10,12	15 26 10,0	15 26 10,1	15 26 10,0	15 26 10,0	15 26 10,0	15 26 10,0	15 26 10,12
	Antares.	16 17 42,50	16 17 42,6	16 17 42,4	16 17 42,4	16 17 42,4	16 17 42,4	16 17 42,4	16 17 42,50
	Sirio.	35 31,7	35 47,6	36 3,3	6 36 19,4	6 51,3	56 52,1	57 7,8	6 36 19,45.
7	Arturo.	5 46,1	6 2,4	6 18,7	14 6 34,9	6 51,3	7 8,5	7 24,3	14 6 34,97
	Gemma.	15 26 10,20	15 26 10,1	15 26 10,2	15 26 10,1	15 26 10,1	15 26 10,1	15 26 10,1	15 26 10,20
	Antares.	16 17 42,17	16 17 42,1	16 17 42,1	16 17 42,1	16 17 42,1	16 17 42,1	16 17 42,1	16 17 42,17
9	α Orione.	43 53,0	44 8,7	44 24,0	5 44 39,6	44 55,0	45 11,5	45 26,5	5 44 39,57
	Arturo.	5 47,3	6 4,0	6 20,3	14 6 36,5	18 0,9	7 10,2	7 26,3	14 6 36,52
	Gemma.	25 19,4	25 36,0	17 26,5	16 17 43,8	18 0,9	18 18,7	18 35,0	16 17 43,62
10	Antares.	15 26 10,76	15 26 10,9	15 26 10,9	15 26 10,9	15 26 10,9	15 26 10,9	15 26 10,9	15 26 10,76
	Arturo.	16 17 42,82	16 17 42,9	16 17 42,9	16 17 42,9	16 17 42,9	16 17 42,9	16 17 42,9	16 17 42,82
	Gemma.	15 26 10,20	15 26 10,1	15 26 10,2	15 26 10,1	15 26 10,1	15 26 10,1	15 26 10,1	15 26 10,20
11	α Orione.	43 53,0	44 8,7	44 24,0	5 44 39,6	44 55,0	45 11,5	45 26,5	5 44 39,57
	Arturo.	5 47,3	6 4,0	6 20,3	14 6 36,5	18 0,9	7 10,2	7 26,3	14 6 36,52
	Antares.	15 26 10,76	15 26 10,9	15 26 10,9	15 26 10,9	15 26 10,9	15 26 10,9	15 26 10,9	15 26 10,76
12	Aldeb.	16 17 42,82	16 17 42,9	16 17 42,9	16 17 42,9	16 17 42,9	16 17 42,9	16 17 42,9	16 17 42,82
	Sirio.	35 33,2	35 49,0	36 4,9	6 36 20,8	36 36,9	36 53,7	37 9,6	6 36 20,96
	Arturo.	5 48,0	6 4,6	6 20,4	14 6 36,8	6 53,4	7 9,9	7 25,8	14 6 36,81
13	Gemma.	25 19,4	25 37,2	25 54,3	15 26 11,5	26 29,0	26 46,8	27 5,7	15 26 11,56
	Aldeb.	24 4,5	24 20,8	24 36,5	4 24 52,4	25 8,8	25 25,9	26 41,0	4 24 52,53
	Sirio.	58 8,5	58 24,8	58 41,2	4 58 58,0	59 14,5	59 31,0	59 47,4	4 58 57,71
14	Bigel.	4 18,0	4 33,5	4 49,0	5 5 4,5	5 20,0	5 36,0	5 51,3	5 4 4,5
	α Orione.	43 54,0	44 9,8	44 25,0	5 44 40,8	44 56,4	45 12,0	45 27,6	5 44 40,61
	Sirio.	35 33,9	35 50,5	36 5,2	6 36 21,7	36 37,6	36 54,0	37 9,2	6 36 21,53

	Mese di Lavoro.												
14	Antares.	16	17	42,8	18	0,0	18	27,2	18	34,0	16	17	42,90
	Markab.	54	28,0	50,0	44	56,0	55	32,0	55	48,0	22	55	0,98
	α Orionis.	43	53,5	8,5	44	56,0	45	11,3	45	26,5	5	44	40,30
	γ Orionis.	58	5,0	52,0	59	9,0	59	25,3	59	42,0	5	58	52,46
18	Gemma.	25	20,0	11,8	26	29,6	26	47,5	27	3,9	15	26	11,93
	Antares.	16	52,5	43,6	18	1,4	18	18,8	18	35,6	16	17	43,80
	Rigel.	4	18,0	5,3	5	20,5	5	36,3	5	51,8	5	3	4,97
	α Orionis.	43	54,5	40,8	44	56,5	45	12,0	45	27,6	5	44	40,77
19	Sirio.	35	33,7	21,4	36	37,6	36	54,0	36	9,3	6	36	21,44
	Aldeb.	24	7,0	54,0	25	10,0	25	26,2	25	42,0	4	24	54,06
	Rigel.	43	55,8	5,5	44	57,8	45	37,0	45	52,5	5	5	5,54
	α Orionis.	43	55,3	41,0	44	57,0	45	13,2	45	28,5	5	44	41,53
20	Antares.	17	10,8	45,0	18	3,7	18	19,9	18	36,6	16	17	45,04
	α Otauco.	25	0,0	46,8	25	5,7	26	19,0	26	34,9	17	25	46,98
	α Orionis.	43	55,8	42,8	44	57,8	45	14,0	45	29,5	5	44	42,27
	Sirio.	35	35,0	23,0	36	39,0	36	55,3	36	11,0	6	36	22,87
21	Proc.	28	21,0	8,0	29	23,5	29	39,0	29	54,5	7	29	2,67
	Pollace.	32	45,0	37,3	33	55,0	34	13,0	34	30,3	7	33	37,36
	Aldeb.	24	7,3	53,3	25	11,0	25	28,0	25	44,0	4	24	55,26
	Rigel.	4	20,2	7,5	5	23,0	5	38,5	5	53,8	5	5	7,10
21	α Orionis.	43	56,0	43,0	44	59,3	45	20,4	45	29,5	5	44	42,86
	Sirio.	35	35,5	23,5	36	40,0	36	56,3	37	11,7	6	36	23,53
	Pollace.	32	45,0	38,4	33	58,4	34	13,7	34	32,0	2	33	38,27
	α Otauco.	25	1,5	47,5	26	3,0	26	20,4	26	35,2	17	25	47,85
22	Sirio.	35	35,0	24,3	36	40,2	36	57,0	37	12,3	6	36	24,14
	Proc.	28	22,0	8,0	29	23,7	29	39,5	29	54,7	7	29	8,20
	Rigel.	4	20,2	57,0	59	15,3	59	29,5	59	44,8	12	58	57,27
	α Orionis.	43	56,0	57,0	44	59,3	45	20,4	45	29,5	5	44	42,86

1830.	Astri osservati.	FILI							Passaggio medio.
		I.	II.	III.	IV.	V.	VI.	VII.	
22 23 Agosto	Spica.	14 12,0	14 29,2	14 44,5	13 14 59,8	15 15,5	15 31,7	15 47,3	13 15 0,0
	Antares.	16 55,7	17 12,9	17 29,8	16 17 46,7	18 3,5	18 21,6	18 38,0	16 17 46,65
	α Ofiuco.	25 2,2	25 17,6	25 33,6	17 25 48,4	26 5,0	26 21,6	26 36,0	17 25 49,22
24	Sirio.	35 36,5	35 53,0	36 8,5	6 36 24,9	36 41,0	36 56,9	37 12,7	6 36 24,58
	Polluce.	32 47,2	33 4,5	33 21,3	7 33 39,0	33 56,5	34 14,2	34 31,5	7 33 38,07
	α Ofiuco.	25 2,7	25 17,9	25 33,6	17 25 49,4	26 5,3	26 21,6	26 36,6	17 25 49,38
25	Sirio.	35 37,0	35 52,9	36 8,8	6 36 24,5	36 40,7	36 57,0	37 12,7	6 36 24,60
	ζ	15 21 26,2	21 43,0	21 59,0	22 15,7	15 21 26,37
	α Ofiuco.	25 2,6	25 17,8	25 33,9	17 25 49,4	26 5,0	26 21,9	26 37,0	17 25 49,46
26	Altair.	40 30,3	41 1,2	19 41 17,0	41 32,9	41 48,7	42 4,0	19 41 16,98
	Sirio.	35 37,0	35 53,2	36 9,0	6 36 24,9	36 41,0	36 57,4	37 13,0	6 36 24,87
	Gemma.	25 23,4	25 41,0	25 56,2	15 26 15,3	26 32,6	26 50,2	27 7,6	15 26 15,26
28	ζ	10 35,4	10 52,0	11 8,2	16 11 24,7	11 41,3	11 58,0	12 14,2	16 11 24,60
	Antares.	16 56,2	17 13,4	17 30,0	16 17 47,8	18 4,3	18 22,7	18 39,0	16 17 47,40
	α Ofiuco.	25 2,9	25 18,8	25 34,0	17 25 49,9	26 5,7	26 21,8	26 37,6	17 25 49,90
29	α Ofiuco.	25 3,0	25 19,3	25 35,3	17 25 51,4	26 7,7	26 23,9	26 38,9	17 25 51,16
	ζ	56 22,6	56 39,4	56 56,0	17 57 12,2	57 29,3	57 46,0	58 2,2	17 57 12,30
	Altair.	40 31,3	40 46,7	41 2,4	19 41 17,2	41 33,0	41 49,2	42 4,0	19 41 17,50
29	ζ	52 9,0	52 25,5	52 42,0	18 52 59,0	53 15,7	53 32,5	53 49,0	18 52 58,75
	$d \rightarrow$	5 41,0	5 57,2	6 13,3	19 6 30,0	6 46,2	7 2,5	7 18,6	19 6 29,64
	$\rho^2 \rightarrow$	9 56,0	10 12,3	10 28,0	19 10 44,3	11 9,7	11 17,0	11 33,2	19 10 44,27
29	Altair.	40 30,8	40 46,2	41 2,0	19 41 17,3	41 33,1	41 48,8	42 4,1	19 41 17,29
	α Orione.	43 58,5	44 14,0	44 29,7	5 44 45,0	45 1,2	45 17,0	45 32,5	5 44 45,23
	Proc.	28 24,3	28 39,5	28 55,0	7 29 10,4	29 26,0	29 41,2	29 52,3	7 29 10,41

30	Polluce. Gemma. Antares. α Ofiuco.	22 49,3 25 24,6 16 56,8 25 3,5	22 0,0 25 41,8 17 14,0 25 19,0	22 58,4 17 31,2 25 34,8	16 26 16,0 16 17 48,0 17 25 50,2	26 33,5 18 5,2 26 6,5	26 51,4 18 23,0 26 22,2	27 8,2 18 39,6 26 38,0	15 26 16,20 16 17 48,03 17 25 50,40
31	☾ Arturo. Antares. β X	49 24,3 5 51,8 25 50,2	49 40,4 6 8,2 26 6,5	49 56,6 6 24,3 17 30,8 26 22,2	19 50 13,2 14 6 40,6 16 17 48,5 20 26 37,6 6 57,0 18 5,6 23 53,9	50 47,3 7 14,0 18 23,2 27 10,3	51 2,0 7 29,7 18 30,6 27 26,0	19 50 13,46 14 6 40,60 16 17 48,18 20 26 37,91
1	☾ α Orione. Sirio. Proc.	47 51,7 43 59,4 35 38,8 28 24,8	47 47,8 44 14,7 35 54,6 28 40,3	48 4,0 44 30,2 36 10,2 28 55,8	20 48 20,4 5 44 45,5 6 36 26,0 7 29 11,0	48 36,8 45 1,0 36 42,3 29 27,0	48 54,2 45 17,0 36 59,0 29 43,2	49 9,8 45 32,5 37 15,0 29 58,7	20 48 20,45 5 44 45,57 6 36 26,36 7 29 11,35
1 1 Settem.	Polluce. Gemma. Antares. ☾	32 49,0 25 24,8 16 57,0 45 57,8	33 6,5 25 41,9 17 14,6 46 14,5	33 24,2 25 59,0 17 31,2 46 30,0	7 33 41,5 15 26 16,4 16 17 48,0 21 46 46,3	33 58,7 26 35,9 18 5,7 47 2,5	34 16,5 26 52,0 18 23,4 47 19,2	34 34,0 27 8,5 18 39,9 47 33,5	7 33 41,33 15 26 16,43 16 17 48,26 21 46 46,34
3 5	Proc. Polluce. Antares. α Abd.	28 25,0 34 48,6 16 57,9 57 35,7	28 40,3 33 6,5 17 15,0 57 53,3	28 55,7 33 23,6 17 32,3 58 14,2	7 29 11,3 7 33 41,0 16 17 49,6 23 58 27,9	29 26,3 33 58,5 18 6,5 58 45,2	29 42,5 34 16,8 18 24,0 59 5,2	29 57,9 34 33,6 18 40,6 59 20,0	7 29 11,10 7 33 41,04 16 17 49,18 23 58 27,68
6	☾ Proc.	41 31,6 28 27,7	41 47,5 28 42,8	42 3,3 28 58,3	1 42 19,0 7 29 13,9	42 35,1 29 29,3	42 51,6 29 45,0	43 7,1 30 0,4	1 42 19,11 7 29 13,70
7	Polluce. Proc.	34 31,7 28 28,4	33 9,3 28 44,2	33 26,5 29 6,2	7 33 44,0 7 29 13,5	34 1,9 29 30,7	34 19,8 29 46,3	34 37,0 30 1,5	7 33 44,11 7 29 13,18
8 10	Polluce. Markab. α And. Proc.	32 53,0 57 38,7 28 28,8	33 10,2 54 39,0 57 36,0 28 44,4	33 27,5 54 54,9 58 13,4 28 59,7	7 33 45,20 22 55 10,8 23 58 30,8 7 29 13,3	34 2,8 55 27,0 58 48,3 29 30,8	34 20,5 55 43,3 59 6,3 29 46,5	34 38,0 55 58,8 59 23,1 30 1,8	7 33 45,08 22 55 10,85 23 58 30,73 7 29 13,14

1850.	Astri osservati.	FILII							Passaggio medio.
		I.	II.	III.	IV.	V.	VI.	VII.	
8	Poll. (*)	32 54,4	33 10,8	33 28,3	34 46,0	34 35	34 21,5	34 58,9	7 35 45,85
9	Famalut.	46 14,5	46 32,4	46 50,0	47 7,6	47 25,9	47 44,2	48 1,4	22 47 7,28
	α And.	54 24,2	54 39,9	54 55,7	55 11,4	55 29,9	55 44,0	55 59,2	22 55 11,55
	α And.	57 39,0	57 56,7	58 13,6	58 58 31,4	58 48,8	59 6,9	59 23,0	23 58 31,23
12	♃ α Orione. Proc.	40 17,2	40 33,5	40 50,0	41 6,7	41 23,5	41 41,0	41 57,4	5 41 6,84
	Arturo.	44 4,0	44 19,8	44 35,0	45 51,3	45 6,8	45 22,3	45 38,0	5 44 50,84
		28 30,0	28 45,0	29 0,5	29 15,8	29 31,3	29 47,0	30 2,5	7 29 15,57
		5 58,4	6 14,8	6 30,9	6 47,2	7 3,7	7 20,6	7 36,3	14 6 47,21
13	Famalut. Markab. α And. Proc.	46 16,0	46 34,0	46 51,6	47 9,8	47 27,7	47 45,9	48 3,3	22 47 9,54
		54 25,7	54 41,6	54 57,5	55 13,6	55 29,3	55 45,8	56 1,1	22 55 13,03
		57 41,3	57 58,7	58 16,0	58 33,0	59 1,1	59 17,6	59 34,1	23 58 33,30
		28 32,5	28 47,0	29 2,7	29 18,5	29 34,0	29 49,7	30 5,2	7 29 18,35
14	Polluce. Spica. Arturo. α Ofiuco.	32 57,0	33 14,3	33 31,2	33 49,0	34 6,5	34 24,3	34 41,6	7 33 48,93
		14 22,5	14 37,9	14 53,4	15 9,0	15 24,5	15 40,7	15 55,9	13 15 8,90
		5 59,5	6 18,5	6 32,2	6 48,8	7 5,0	7 21,8	7 38,0	14 6 48,73
		25 11,0	25 26,9	25 42,7	25 58,4	26 14,0	26 30,2	26 45,6	17 25 58,20
16	Ant. (**)	17 4,6	17 21,8	17 38,7	16 17 56,0	18 13,5	18 30,9	18 47,4	16 17 55,90
19	Arturo. Proc.	6 2,3	6 18,4	6 34,9	6 51,1	7 7,9	7 24,6	7 40,3	14 6 51,14
	Polluce.	33 0,4	33 17,2	33 34,7	33 52,4	34 10,0	34 27,6	34 45,0	7 29 21,80
23	Ant. (***) α Ofiuco. α And.	17 9,0	17 26,0	17 42,9	16 18 0,2	18 17,1	18 35,0	18 51,5	16 18 0,01
		41 56,3	42 12,0	42 29,1	42 45,6	43 2,2	43 19,4	43 35,3	16 42 45,47
		25 16,0	25 31,7	25 47,2	26 3,0	26 18,9	26 35,2	26 50,4	17 26 3,00
		58 22,0	58 39,5	58 57,2	59 15,1	59 32,2	25 58 39,56

26	Proc. Polluce. Altair.	28 40,0 33 4,3 40 46,7 40 49,9	28 56,0 33 22,0 41 4,1 41 5,4	29 11,0 33 39,2 41 19,6 41 20,9	7 29 20,3 7 33 56,5 19 41 35,0 19 41 36,3	29 42,0 34 14,0 41 50,5 41 52,0	29 30,0 34 32,3 42 6,9 42 8,0	30 10,0 34 49,5 42 22,0 42 23,2	1 28 56,63 7 33 56,63 19 41 35,07 19 41 36,34
3	Arturo. D	6 11,1 14 6,1 40 50,8 15 36,7	6 27,9 14 21,9 41 6,4 15 52,5	6 43,9 14 38,0 41 21,9 16 8,7	14 7 0,1 2 14 53,8 19 41 37,3 3 16 24,9	7 17,0 15 10,1 41 53,0 16 41,7	7 33,6 15 26,8 42 9,1 16 57,9	7 49,7 15 42,2 42 24,3 17 13,7	14 7 0,27 2 14 53,93 19 41 37,36 3 16 24,93
4	Altair. D	4 21,0 44 21,0	4 21,0 44 21,0	4 21,0 44 21,0	4 21,0 44 21,0	4 21,0 44 21,0	4 21,0 44 21,0	4 21,0 44 21,0	4 21,0 44 21,0
5	Arturo. D	6 12,7 18 0,3 24 32,5 44 21,0	6 29,0 18 0,3 24 48,1 44 36,4	6 45,3 18 16,5 25 4,0 44 51,9	14 7 1,5 4 18 33,0 4 25 20,2 5 45 7,1	7 18,0 18 49,7 25 36,4 45 23,0	7 34,8 19 6,6 25 53,0 45 39,1	7 50,7 19 22,4 26 8,1 45 54,0	14 7 1,51 4 18 33,00 4 25 20,14 5 45 7,31
6	Altair. D	40 51,9 40 52,6 44 22,6 26 52,5	41 7,5 41 8,1 44 37,2 21 8,3	41 22,8 41 23,3 44 53,5 21 25,0	19 41 58,3 19 41 39,0 5 45 9,0 6 21 42,0	41 54,0 41 54,5 45 24,5 21 59,0	42 10,0 42 10,6 45 40,0 22 15,8	42 25,2 42 25,9 45 55,5 22 32,2	19 41 38,34 19 41 38,97 5 45 8,93 6 21 41,91
7	Altair. D	40 53,0 20 5,5 28 48,0 33 12,3	41 8,8 20 22,0 29 3,2 33 30,0	41 24,0 20 38,2 29 18,6 33 47,2	19 41 39,5 7 20 55,0 7 29 34,0 7 34 4,5	41 55,0 21 12,0 29 50,0 34 22,0	42 11,1 21 28,5 30 6,2 34 40,0	42 26,3 21 44,8 30 21,7 34 57,7	19 41 39,49 7 20 54,91 7 29 34,54 7 34 4,61
8	Altair. D	40 53,0 20 5,5 28 48,0 33 12,3	41 8,8 20 22,0 29 3,2 33 30,0	41 24,0 20 38,2 29 18,6 33 47,2	19 41 39,5 7 20 55,0 7 29 34,0 7 34 4,5	41 55,0 21 12,0 29 50,0 34 22,0	42 11,1 21 28,5 30 6,2 34 40,0	42 26,3 21 44,8 30 21,7 34 57,7	19 41 39,49 7 20 54,91 7 29 34,54 7 34 4,61
9	Altair. D	40 53,4 16 51,5 6 15,0 40 54,0	41 9,0 17 7,6 6 31,2 41 9,4	41 24,5 17 24,3 6 47,8 41 24,8	19 41 40,0 8 17 40,5 14 7 4,0 19 41 40,3	41 55,7 17 57,3 7 20,7 41 56,0	42 11,7 18 14,0 7 37,5 42 12,2	42 26,9 18 30,4 7 53,2 42 27,2	19 41 39,99 8 17 40,59 14 7 4,00 19 41 40,37
10	Arturo. Altair.	40 54,5 40 55,5 40 57,1 40 57,5	41 10,1 41 10,8 41 12,4 41 13,0	41 25,6 41 26,1 41 27,9 41 28,5	19 41 41,1 19 41 41,7 19 41 45,6 19 41 44,3	41 56,8 41 57,2 41 59,3 41 59,9	42 12,7 42 13,3 42 15,3 42 15,9	42 28,0 42 28,4 42 30,5 42 31,0	19 41 41,07 19 41 41,70 19 41 43,54 19 41 44,11
11	Altair.	40 54,5	41 10,1	41 25,6	19 41 41,1	41 56,8	42 12,7	42 28,0	19 41 41,07
12	Altair.	40 55,5	41 10,8	41 26,1	19 41 41,7	41 57,2	42 13,3	42 28,4	19 41 41,70
16	Altair.	40 57,1	41 12,4	41 27,9	19 41 45,6	41 59,3	42 15,3	42 30,5	19 41 43,54
17	Altair.	40 57,5	41 13,0	41 28,5	19 41 44,3	41 59,9	42 15,9	42 31,0	19 41 44,11

(*) Pallido.

(**) Dubbio il giorno.

(***) Fra le nubi.

1830.	Astri osservati.	FILII							Passaggio medio.
		I.	II.	III.	IV.	V.	VI.	VII.	
20 Ottobre	Arturo.	6 20,0	6 36,0	6 52,3	14 7 8,9	7 25,1	7 12,0	7 57,9	14 7 8,99
	Altair.	40 58,7	41 14,2	41 29,3	19 41 45,0	42 0,8	42 16,9	42 52,0	19 41 45,99
	Altair.	40 59,0	41 14,4	41 29,9	19 41 45,3	42 1,0	42 17,0	42 52,0	19 41 45,35
	Arturo.	6 19,0	6 35,4	6 51,9	14 7 8,2	7 24,7	7 41,4	7 57,5	14 7 8,10
22	☾	15 48,0	16 4,5	16 21,4	17 16 37,8	16 54,5	17 12,0	17 28,4	17 16 37,89
	Altair.	40 58,1	41 13,7	41 29,1	19 41 44,6	42 0,3	42 16,5	42 51,7	19 41 44,67
	Arturo.	6 19,7	6 36,0	6 52,3	14 7 8,5	7 25,1	7 42,0	7 58,0	14 7 8,60
	☾	8 21,8	8 38,5	8 55,3	18 9 12,0	9 28,7	9 46,0	10 2,7	18 9 11,95
23	Altair.	40 58,9	41 14,3	41 29,8	19 41 45,1	42 0,9	42 16,9	42 52,0	19 41 45,33
	☾	2 5,0	2 19,5	2 36,0	19 2 52,7	3 9,3	3 26,5	3 43,0	19 2 52,65
	Altair.	40 59,0	41 14,5	41 30,0	19 41 45,6	42 1,2	42 17,4	42 52,5	19 41 45,56
	Arturo.	6 20,9	6 37,0	6 53,3	14 7 9,8	...	7 43,0	7 59,0	14 7 9,69
25	Altair.	40 59,7	41 15,0	41 30,5	19 41 46,0	42 1,8	42 17,8	42 52,7	19 41 46,03
	☾	56 36,0	56 52,7	57 9,3	19 57 25,8	57 42,5	57 59,3	58 15,6	19 57 25,69
	p. ☾.	17 58,1	17 54,5	18 10,3	20 18 26,7	18 43,2	18 59,9	19 15,7	20 18 26,69
	194 ☾	24 23,8	24 40,0	24 55,8	20 25 12,0	25 28,1	25 44,8	26 0,4	20 25 11,91
27	Arturo.	6 21,5	6 37,8	6 53,8	14 7 10,1	7 26,7	7 43,7	7 59,6	14 7 10,26
	Altair.	41 0,4	41 16,0	41 31,2	19 41 46,7	42 2,3	42 18,2	42 53,4	19 41 46,70
	194 ☾	24 24,3	24 40,5	24 56,0	20 25 12,5	25 28,8	25 45,1	26 1,0	20 25 12,40
	☾	51 47,2	52 3,5	52 19,8	20 52 36,1	52 52,7	53 9,4	53 25,3	20 52 36,09
27	A ☾☾	13 24,7	13 40,2	13 56,0	21 14 12,5	14 27,3	14 44,2	14 59,4	21 14 11,86
	Altair.	41 1,7	41 17,1	41 32,3	19 41 48,0	42 3,9	42 20,0	42 34,9	19 41 48,09
	37 ☾☾	59 59,9	0 15,7	0 31,2	22 0 47,0	1 2,9	1 18,8	...	22 0 46,90
	42 ☾☾	6 13,8	6 29,3	6 45,0	22 7 1,0	7 17,0	7 33,4	7 48,6	22 7 0,94

28	Fomalut. Altair.	42 44,0 41 2,4 40 54,7	44 0,0 46 59,0 41 17,8 41 6,5	44 10,0 47 16,4 41 35,1 41 22,2	22 47 34,5 19 41 48,8 23 41 38,0	48 10,5 42 20,5 42 10,2	48 28,1 42 35,8 42 26,0	22 47 34,38 19 41 48,79 23 41 38,07
31	α And. Altair. γ γ	58 5,8 51 4,3 25 59,0	58 23,2 41 19,3 14 35,0 26 14,5	58 60,0 41 35,1 14 50,5 26 30,1	23 58 58,0 19 41 50,6 2 15 6,0 2 26 45,8	59 33,5 42 22,3 15 37,5 27 17,9	59 51,3 42 37,5 15 53,2 27 33,0	23 58 58,00 19 41 50,67 2 15 6,04 2 26 45,81
1	85 Bal. Aldeb. (*) Arturo.	31 57,0 43 14,9 24 46,0 6 26,5	32 12,0 43 31,0 25 2,0 6 42,5	32 28,1 43 47,1 25 17,9 6 58,9	2 52 43,7 2 44 3,3 4 25 34,0 14 7 13,4	33 15,6 44 35,9 26 6,7 7 48,5	33 30,9 44 51,8 26 22,3 8 4,4	2 32 43,67 2 44 3,16 4 25 33,94 14 7 13,21
1	Altair. f γ 103 γ e γ	41 6,9 20 5,8 28 25,5 37 34,5	41 20,4 20 22,5 28 42,9 37 50,0	41 35,9 20 38,1 28 57,6 38 5,5	19 41 51,2 2 20 54,0 3 29 13,8 3 38 21,2	42 23,0 22 26,0 29 41,0 38 53,0	42 38,0 21 41,5 30 1,6 39 8,3	19 41 51,29 2 20 53,93 3 29 13,56 3 38 21,19
2	Aldeb. Arturo. Altair.	46 42,6 24 46,7 6 28,7 41 5,2	46 58,9 25 2,5 6 43,0 41 20,5	47 15,0 25 18,2 6 59,1 41 38,4	3 47 31,5 4 25 34,0 14 7 43,4 19 41 52,5	48 4,7 26 7,1 7 48,9 42 22,5	48 20,7 26 22,7 8 4,9 42 38,7	3 47 31,41 4 25 34,33 14 7 15,53 19 41 51,66
3	Aldeb. Orione. Regolo.	64 47,0 51 4,2 44 36,0 57 34,5	65 3,0 51 20,7 44 52,4 58 10,0	65 18,0 51 37,0 45 6,9 58 23,6	4 25 35,0 4 51 33,7 5 45 22,5 9 58 41,2	26 7,6 52 27,4 45 54,0 59 17,2	26 23,1 52 43,6 46 9,0 59 28,8	4 25 34,91 4 51 33,66 5 45 22,33 9 58 41,27
3	Arturo. Altair. Aldeb. α Orione.	6 27,0 41 5,9 24 47,5 44 36,7	6 43,4 41 21,3 25 3,9 44 52,1	6 59,7 41 86,8 25 19,3 45 7,4	14 7 16,0 19 41 52,4 4 25 36,0 5 45 23,0	7 49,2 42 24,1 26 8,1 45 54,5	8 5,7 42 39,1 26 23,0 46 9,7	14 7 15,94 19 41 52,33 4 25 35,33 5 45 22,93

(*) Fra le nubi.

1850.	Astri osservati.	FILI							Passaggio medio.
		I.	II.	III.	IV.	V.	VI.	VII.	
3 Novembre	♃ Arturo.	55' 7,0 6 27,7	55' 23,2 6 44,0	55' 39,8 7 0,2	^a 5 55 56,6 14 7 16,8	56' 13,7 7 33,0	56' 30,7 7 50,9	56' 47,1 8 5,9	^h 5 55 56,64 14 7 16,60
	♌ Altair. α Orione.	41 6,2 44 37,3	41 21,7 44 53,0	41 37,1 45 8,3	5 45 23,8	42 8,4 45 39,5	42 24,5 45 55,0	42 39,4 46 10,0	19 41 52,69 5 45 23,66
5	♃ Proc. Polluce. Arturo.	57 29,3 29 2,4 33 26,9 6 28,3	57 46,0 29 17,9 33 44,0 6 44,4	58 2,9 29 33,2 34 1,2 7 0,9	6 58 19,6 7 29 48,5 7 34 19,1 14 7 17,0	58 36,2 30 4,3 34 36,9 7 33,6	58 53,4 30 20,1 34 54,7 7 50,7	59 9,6 30 35,0 35 11,6 8 6,4	6 58 19,37 7 29 48,59 7 34 19,00 14 7 17,13
	♄ Altair. Proc. Polluce. ♃	41 7,0 29 4,0 33 28,0 57 8,5	41 22,5 29 19,5 33 44,8 57 24,6	41 37,9 29 34,8 34 2,0 57 41,0	19 41 53,4 7 29 50,3 7 34 19,7 7 57 57,9	42 9,0 30 5,8 34 37,5 58 14,3	42 25,1 30 21,5 34 55,0 58 31,7	42 40,0 30 37,2 35 12,7 58 47,8	19 41 53,37 7 29 50,36 7 34 19,89 7 57 57,74
13 20	♄ Altair. ♃ Altair. Fomalut.	41 12,2 39 3,6 46 56,3	41 27,7 39 19,9 41 31,9 47 14,2	41 43,1 39 36,6 41 47,3 47 31,9	19 41 58,6 19 39 53,1 19 42 2,9 22 47 49,7	42 14,3 40 10,0 42 18,5 48 7,5	42 30,1 40 27,1 42 34,7 48 26,0	42 45,1 40 43,3 42 49,8 48 43,2	19 41 58,54 19 39 53,16 19 42 2,90 22 47 49,61
	21 22	♄ Markab. ♃ Fomalut. Altair (*)	55 5,4 46 56,9 41 18,1	55 21,2 33 25,7 47 15,0 41 33,6	55 37,0 33 42,1 47 32,5 41 49,1	22 55 52,9 20 33 58,7 22 47 50,0 19 42 4,8	56 25,3 34 15,0 48 26,6 42 36,0	56 40,7 34 48,4 48 44,0 42 51,0	22 55 52,87 20 33 58,56 22 47 50,21 19 42 4,50
23	♃ (*) Fomalut. Markab. Altair.	27 17,5 46 58,0 55 7,0	27 33,3 47 15,8 55 22,8	27 49,6 47 33,3 55 38,5 41 49,7	21 28 5,9 22 47 51,0 22 55 54,3 19 42 5,3	28 22,3 48 9,0 56 10,2 42 20,9	28 38,9 48 27,5 56 26,9 42 37,0	28 54,8 48 45,0 56 42,3 42 51,9	21 28 5,84 22 47 51,16 22 55 54,57 19 42 5,04

24	64	6 30,9	7 23,0	22 17,7	22 33,8	22 50,5	23 5,9	22 22	17,67
	64	21 45,7	22 1,7	22 22 17,7	30 12,0	30 28,0	30 43,1	22 29	55,83
	70	29 24,6	29 40,2	22 29 55,1	39 25,9	39 42,1	39 57,2	22 39	10,06
		38 38,9	38 54,3	22 39 10,0					
25	Famalut.	46 58,1	47 33,9	22 47 51,2	48 9,7	48 28,0	48 45,3	22 47	51,56
	Markab.	55 7,7	55 39,0	22 55 55,0	56 10,9	56 27,4	56 42,9	22 55	54,97
	Famalut.	46 58,9	47 34,2	22 47 52,0	48 10,0	48 28,7	48 45,9	22 47	52,13
	Markab.	55 8,0	55 39,5	22 55 55,3	56 11,2	56 27,9	56 43,1	22 55	55,37
25	φ	4 21,9	4 52,8	23 5 8,1	5 23,9	5 40,0	5 55,0	23 5	8,27
	96	9 26,0	9 57,0	23 10 12,7	10 28,0	10 43,9	10 59,0	23 10	12,44
	Altair.	16 5,0	16 36,7	23 16 52,8	17 8,7	17 24,9	17 40,6	23 16	52,61
		41 19,6	41 35,0	19 42 6,0	42 21,6	42 37,7	42 52,9	19 42	6,00
1	Fam. (*)	46 59,0	22 47 52,7	48 10,5	48 28,9	48 46,0	22 47	52,44
	Mark. (*)	55 8,5	55 39,9	22 55 55,9	56 12,0	56 28,3	56 43,5	22 55	55,84
	Aldeb.	11 36,0	12 7,0	0 12 22,9	12 38,8	12 55,0	13 10,7	0 12	22,89
		25 5,2	25 37,0	4 25 53,0	26 9,1	26 25,7	26 41,5	4 25	53,04
21	N ♃	36 26,1	36 58,2	5 37 14,5	37 30,7	37 47,2	38 3,0	5 37	14,51
	α Orione.	44 54,5	45 25,1	5 45 40,2	45 56,3	46 12,2	46 27,2	5 45	40,61
	χ ⁴ Orio.	52 17,0	52 49,5	5 53 5,9	53 22,7	53 39,9	53 55,4	5 53	6,03
	δ	26 30,0	27 3,4	6 27 20,1	27 37,0	27 54,0	28 10,7	6 27	20,07
21	Proc.	20 20,0	20 50,4	7 30 6,0	30 21,6	30 37,6	30 52,5	7 30	5,97
	Polluce.	33 44,0	34 19,0	7 34 36,6	34 54,0	35 12,1	35 29,0	7 34	36,43
	Markab.	55 14,0	55 45,8	22 56 2,0	56 18,3	56 34,9	56 49,8	22 56	1,90
	α And.	58 28,8	59 3,3	22 59 21,0	59 36,7	59 52,5	0 8,4	22 59	20,47
22	α And.	58 28,8	59 3,3	23 59 20,8	59 38,4	59 56,5	0 13,3	23 59	20,80
	24	43 8,3	43 39,0	23 43 54,5	44 10,1	44 26,0	44 41,0	23 43	54,51
	α And.	52 8,4	52 39,8	23 52 55,5	53 11,0	53 28,0	53 43,1	23 52	55,47
		58 28,0	59 2,5	23 59 20,0	59 37,9	59 56,0	0 12,9	23 59	20,14

(*) Fra le nubi.

1850.	Astri osservati.	FILII							Passaggio medio.
		I.	II.	III.	IV.	V.	VI.	VII.	
26	☾ (*) λ ♄ 48 ♄ γ ♄	41 25,9 50 9,8	41 42,3 50 25,0 5 16,7 9 16,6	41 58,9 50 41,0 5 32,9 9 32,2	3 42 15,0 3 50 56,8 4 4 9 48,7	42 31,9 51 12,5 6 4,5 10 4,3	42 48,0+ 51 28,9 6 20,8 10 21,0	43 4,2 51 44,0 6 36,2 10 36,3	3 42 14,97 3 50 56,65 4 5 48,44 4 9 48,35
	Aldeb.	25 3,5	25 19,2	25 35,0	4 25 51,0	26 7,4	26 24,0	26 39,3	4 25 51,16
1851									
4	☽ γ ♃ Spica. α ♄	25 34,0 31 43,0 40 2,5	25 49,7 31 59,3 40 18,6	26 5,5 32 14,9 15 23,0 40 34,2	12 26 21,2 12 32 30,3 13 13 41,2 14 40 50,4	26 36,7 32 44,8 15 57,2 41 6,8	26 54,0+ 33 0,5 16 13,2 41 23,0	27 8,3 33 16,0 16 28,8 41 38,7	12 26 21,02 12 32 29,89 13 15 41,26 14 40 50,40
7									
8	☽ Gemma- Spica. ☽ 14 48,0 34 52,5	46 47,0 26 13,0 15 3,4 35 8,4	47 2,7 26 32,2 15 18,5 35 25,0	14 47 19,2 15 26 49,5 13 13 33,9 15 35 41,0	47 35,0 27 6,3 15 50,0 35 57,3	47 51,5 27 24,0 16 6,0 36 14,0	48 7,8 27 41,6 16 20,8 36 30,4	14 47 18,91 15 26 49,24 13 15 34,17 15 35 40,99
9	Antares.	16 18 19,0	18 36,2	18 54,0	19 10,5	16 18 18,95
27	Sirio. ☾ ☽	36 10,5 26 0,2 28 19,3	36 26,6 26 16,0 28 35,5	36 42,5 26 33,0 28 52,0	8 26 58,7 8 26 49,0 8 29 8,9	37 15,0 27 5,9 29 25,3	37 31,5 27 22,9 29 42,1	37 47,3 27 39,0 29 58,1	6 36 58,67 8 26 49,23 8 29 8,57
	54 ☽ 0 2 ☽ π 2 ☽ Regolo.	39 19,7 45 32,2 3 37,0 57 3,9	39 35,2 45 48,0 3 52,5 57 21,0	39 51,2 46 4,1 4 8,9 57 37,2	8 40 7,6 8 46 19,9 9 4 24,8 9 57 23,9	40 23,8 46 36,0 4 40,9 58 9,1	40 40,9 46 52,8 4 57,1 58 25,1	40 55,9 47 8,0 5 12,9 58 40,3	8 40 7,44 8 46 19,94 9 4 24,67 9 57 23,85

28	18 Ω v Ω Regolo.	34 58,9 46 49,5 57 4,0	20 20,9 35 14,4 47 5,5 57 19,9	55 30,0 47 20,9 57 35,4	9 35 46,0 9 47 36,5 9 57 51,0	36 147 47 52,5 58 6,8	36 18,0 48 9,0 58 23,0	36 35,2 48 24,2 58 38,7	9 35 45,83 9 47 36,63 9 57 51,06
29	Regolo. 44 Ω	57 1,9 14 9,7 21 18,5	57 17,8 14 16,5 21 34,0 24 5,7	57 33,0 14 31,9 21 50,0 24 21,0	9 57 49,0 10 14 47,0 10 22 6,0 10 24 36,8	58 4,8 15 3,1 22 22,0 24 52,5	58 21,0 15 19,1 22 36,7 25 8,6	58 36,5 15 34,3 22 54,2 25 23,9	9 57 48,94 10 14 47,30 10 22 5,98 10 24 36,70
30	55 I Ω Regolo. 58 d Ω 75 Ω	38 2,0 56 59,7 49 27,7 6 13,5	38 17,9 57 15,0 49 43,2 6 29,0	38 33,3 57 30,6 49 58,5 6 44,6	10 38 48,9 9 57 46,2 10 50 14,1 11 7 0,0	39 5,0 58 2,5 50 29,3 7 15,4	39 20,7 58 18,5 50 45,2 7 31,0	39 36,2 58 34,0 51 0,4 7 46,2	10 38 48,96 9 57 46,46 10 50 13,99 11 6 59,92
	84 6 Ω 89 Ω Antares.	13 23,8 28 20,9 16 35,2	13 40,0 28 36,6 16 52,0	13 55,5 17 23,6 23 51,9 17 9,1	11 14 11,3 11 17 39,1 11 24 7,0 16 17 25,8	14 27,0 17 54,6 24 22,6 17 43,5	14 43,8 18 10,3 24 38,5 18 0,7	14 59,0 18 25,4 24 53,9 18 17,5	11 14 11,30 11 17 39,02 11 24 7,17 16 17 26,11
31	Regolo. 5 β III 10 e III γ	56 56,5 39 29,4 58 37,2 3 10,9	57 12,6 39 44,6 58 52,7 3 26,8	57 28,3 39 59,8 59 8,1 3 42,4	9 57 44,0 11 40 15,0 11 59 23,3 12 3 58,1	58 6,0 40 30,8 59 38,8 4 14,0	58 15,9 40 48,8 59 54,8 4 30,2	58 32,0 41 1,8 0 9,5 4 45,6	9 57 44,00 11 40 15,28 11 59 23,28 12 3 58,07
6	16 c III 29 γ III Spica. γ	9 21,6 30 41,6 13 52,4 53 37,6	9 36,9 30 56,2 14 7,8 53 54,0	9 52,0 31 12,1 14 23,3 54 10,5	12 10 7,6 12 31 27,2 13 14 39,0 16 54 27,0	10 22,9 31 42,9 14 54,8 54 43,04	10 39,0 31 58,9 15 11,3 53 0,2	10 54,0 32 13,8 15 25,6 53 17,0	12 10 7,54 12 31 27,33 13 14 38,98 16 54 26,97
11	Rigel.	3 30,5	3 46,3	4 2,0	5 4 17,6	4 33,2	4 49,0	5 5,0	5 4 -17,42
13	Regolo.	9	57 26,8	57 43,0	57 58,3	9 57 10,90
14	Regolo.	56 22,0	56 37,7	56 53,2	9 57 9,0	57 24,9	57 41,2	57 56,7	9 57 9,04
15	Regolo.	56 19,8	56 35,8	56 51,2	9 57 7,0	57 22,9	57 39,6	57 54,7	9 57 7,00

Febbraio

(*) Fra le nubi.

1831.	Astri osservati.	F. I. I.							Passaggio medio.
		I.	II.	III.	IV.	V.	VI.	VII.	
16 Febbrajo	♄	5 54,5	6 10,3	6 25,8	6 41,5	6 57,3	7 13,0	7 29,2	h 6 41,46
	♂	23 19,0	23 24,9	23 41,0	4 23 56,9	24 13,0	24 29,7	24 45,1	4 23 56,88
18	♄	59 19,0	59 34,8	59 50,9	0 7,0	0 23,1	0 39,7	0 55,3	3 0 6,93
	♂	48 11,8	48 27,4	48 43,0	3 48 58,8	49 14,3	49 30,6	49 46,0	3 48 58,63
19	♄	23 5,2	23 21,0	23 37,0	4 23 52,9	24 9,0	24 25,7	24 41,4	4 23 52,99
	♂	56 14,1	56 29,9	56 45,5	0 57 1,2	57 17,1	57 33,5	57 48,9	0 57 1,26
20	♄	48 9,7	48 25,3	48 40,7	3 48 56,6	49 12,3	49 28,7	49 43,9	3 48 56,33
	♂	58 9,0	58 25,2	58 41,6	3 58 58,0	59 14,4	59 31,0	59 47,0	3 58 57,80
22	♄	13 53,9	14 9,4	14 25,1	4 14 41,0	14 57,0	15 13,5	15 29,0	4 14 41,08
	♂	23 3,0	23 19,0	23 35,0	4 23 51,0	24 7,0	24 23,7	24 39,1	4 23 50,93
23	♄	56 12,3	56 28,0	56 43,6	0 56 59,2	57 13,1	57 31,0	57 47,0	0 56 59,33
	♂	23 1,8	23 17,4	23 33,3	4 23 49,3	24 5,7	24 22,6	24 38,0	4 23 49,40
24	♄	58 24,7	58 41,0	58 57,6	5 59 14,2	59 30,8	59 48,0	0 4,1	5 59 14,14
	♂	11 21,4	11 37,0	11 53,5	6 12 9,5	12 25,9	12 42,3	12 58,0	6 12 9,44
22	♄	56 10,7	56 26,3	56 42,1	0 56 57,9	0 56 57,80
	♂	22 58,3	23 14,1	23 30,1	4 23 46,2	24 2,3	24 18,9	24 34,3	4 23 46,13
23	♄	34 27,0	34 43,0	34 59,0	6 35 15,4	35 31,2	35 47,5	36 3,7	6 35 15,04
	♂	0 37,5	0 54,3	1 11,2	7 1 27,9	1 44,5	2 1,3	2 17,8	7 1 27,66
24	♄	22 57,0	23 13,0	23 29,0	4 23 44,9	24 1,0	24 17,8	24 33,2	4 23 44,94
	♂	0 36,7	0 53,3	1 9,9	8 1 26,0	1 42,8	1 59,9	2 16,0	8 1 26,14
24	♄	56 6,4	56 22,0	56 37,9	9 56 53,5	57 9,2	57 25,7	57 41,0	9 56 53,47
	♂	22 56,0	23 11,9	23 27,9	4 23 43,8	4 0,0	4 16,0	4 32,0	4 23 43,77
24	♄	3 8,8	3 24,3	3 39,9	5 3 55,5	4 11,0	4 27,0	4 42,2	5 3 55,33
	♂	34 24,7	34 40,2	34 56,0	6 35 12,6	35 28,4	35 45,2	36 1,5	6 35 12,40

25	Regolo. Aldeb. Rigel.	30 22,7 56 5,1 22 54,7 3 7,6	28 22,0 56 20,9 23 10,5 3 22,9	29 8,2 56 26,5 23 26,2 3 38,8	8 29 24,0 9 56 52,0 4 23 42,1 5 3 54,0	29 49,0 57 8,2 23 58,5 4 9,5	29 27,5 57 39,9 24 30,5 4 40,9	0 12,0 57 39,9 24 30,5 4 40,9	9 56 52,24 4 23 42,30 5 3 54,01
27	α Orione. C (*) Regolo. γ Ω	42 43,6+ 54 7,0 56 2,6 5 16,6	42 59,4 54 23,0 56 18,1 5 32,3	43 15,0 54 39,1 56 33,8 5 48,0	5 43 30,9+ 9 54 55,3 9 56 49,5 10 6 3,0	43 45,8 55 11,8 57 5,7 6 18,6	44 2,7+ 55 28,0 57 22,0 6 34,8	44 17,4 55 43,8 57 37,0 6 49,5	5 43 30,50 9 54 55,21 9 56 49,61 10 6 3,08
28	θ Ω H Ω D Sirio.	15 56,0 22 24,3 40 7,8 34 20,4	16 11,3 22 39,9 40 23,3 34 37,0	16 27,0 22 54,2+ 40 39,1 34 53,4	10 16 42,4 10 23 10,7 11 40 54,8 6 35 9,5	16 58,0 23 26,0 41 11,0 35 25,4	17 14,0 23 41,9 41 26,9 35 41,7	17 28,8 23 57,0 41 42,0 35 57,5	10 16 42,33 10 23 10,54 11 40 54,80 6 35 9,25
	Regolo. D Spica. Altair.	56 2,3 29 17,2 12 58,4	56 17,8 29 32,9 13 14,1 39 26,5	56 33,5 29 48,6 13 29,9 39 42,7	9 56 49,5 12 30 4,4 13 13 45,3 19 39 57,5	57 5,3 30 20,2 14 1,0 40 13,0	57 21,0 30 36,3 14 17,0 40 29,0	57 36,5 30 51,9 14 32,5 40 44,5	9 56 49,20 12 30 4,28 13 13 45,26 19 39 57,53
1 2 Marzo	Regolo. Rigel. Sirio. Spica.	56 2,0 3 4,8 34 20,2 12 58,4	56 17,8 3 20,0 34 35,6+ 13 13,8	56 33,0 3 35,7 34 52,2 13 29,1	9 56 48,6 5 3 51,0 6 35 8,4 13 13 44,9	57 5,0 4 7,0 35 24,6 14 0,6	57 21,0 4 23,2 35 49,9 14 17,0	57 36,6 4 38,5 35 56,0 14 32,0	9 56 48,94 5 3 51,26 6 35 8,32 13 13 44,92
3	82 m III 94 III D Rigel.	29 25,3 34 1,8 5 7,7 3 4,6	29 40,9 34 17,0 5 23,2 3 20,2	29 56,1 34 32,3 5 39,0 3 35,8	13 30 11,9 13 34 48,0 14 5 54,9 5 3 51,1	30 27,7 35 3,8 6 11,0 4 6,9	30 43,5 35 20,0 6 27,6 4 22,7	30 58,5 35 35,0 6 42,9 4 38,0	13 30 11,80 13 34 48,08 14 5 54,97 5 3 51,13
7 17	Spica. D (*) D C	12 58,8 53 2,8 16 18,6 38 49,5	13 14,0 53 19,0 16 35,4 39 5,8	13 29,5 53 34,8 16 52,0 39 21,3	13 13 45,0 14 53 50,5 18 17 9,0 2 39 36,8	14 0,8 54 7,1 17 25,7 39 53,0	14 16,8 54 23,4 17 43,2 40 9,5	14 32,0 54 39,0 17 59,8 40 25,5	13 13 45,07 14 53 50,73 18 17 8,90 2 39 37,16

(*) Fra le nubi.

1851.	Astri osservati.	FILII							Passaggio medie.
		I.	II.	III.	IV.	V.	VI.	VII.	
17 18 Marzo	Aldeb.	22 55,4	23 9,3	23 25,0	4 23 41,1	23 57,5	24 15,9	24 29,6	4 23 41,18
	☾	38 43,4	39 0,2	39 15,8	4 23 32,0	39 48,6	40 5,5	40 21,0	3 39 32,17
	☽ α Orione.	22 55,9	23 9,8	23 25,5	4 23 41,5	23 57,6	24 14,5	24 30,0	4 23 41,58
19	Aldeb.	42 45,1	42 58,9	43 14,0	3 43 39,4	43 48,1	44 1,0	44 16,0	5 43 29,46
	☾	22 53,1	23 9,0	23 25,0	4 23 41,0	23 57,0	24 13,8	24 29,2	4 23 40,97
	☽ α Orione.	39 40,5	39 57,0	40 13,0	4 40 29,9	40 46,7	41 3,7	41 19,6	4 40 29,85
20	Aldeb.	42 42,6	42 56,0	43 13,5	4 43 28,9	43 44,5	44 0,7	44 15,6	5 43 28,90
	☾	22 53,0	23 9,0	23 25,0	4 23 41,0	23 57,0	24 13,8	24 29,3	4 23 40,97
	☽	41 8,2	41 25,0	41 41,5	5 41 58,5	42 15,0	42 32,2	42 48,4	5 41 58,16
21	☾ α Orione.	42 42,8	42 56,5	43 14,0	5 43 29,0	43 44,7	44 0,8	44 15,8	5 43 29,06
	☽	42 13,8	42 30,4	42 46,8	6 43 32,2	43 20,4	44 1,1	44 16,5	5 43 29,42
	☽	22 53,9	23 9,8	23 25,7	4 23 41,8	23 57,9	24 14,4	24 29,9	4 23 41,75
22	☽ α Orione.	42 43,2	42 58,8	43 14,0	6 43 29,7	43 45,2	44 1,0	44 16,4	5 43 29,57
	Proc.	27 9,7	27 24,9	27 40,3	7 27 56,7	28 11,1	28 27,0	28 42,0	7 27 55,83
	Polluce.	31 34,0	31 51,6	32 9,0	7 32 26,4	32 44,1	33 2,1	33 19,1	7 32 26,41
23	☾	41 59,9	42 16,1	42 32,7	7 42 49,4	43 6,1	43 23,1	43 39,4	7 42 49,53
	Ald. (*)	22 54,0	23 10,0	23 26,2	4 27 56,0	28 11,8	28 27,2	28 42,4	4 23 41,90
	Proc. (*)	27 9,8	27 25,0	27 40,2	7 27 56,7	28 11,8	28 27,2	28 42,4	7 27 55,87
27	☽	31 33,9	31 51,4	32 9,0	7 32 26,7	32 44,1	33 2,5	33 18,9	7 32 26,41
	α Or. (*)	41 59,9	42 16,1	42 32,7	7 42 49,4	43 6,1	43 23,1	43 39,4	7 42 49,53
	☽	22 54,0	23 10,0	23 26,2	4 27 56,0	28 11,8	28 27,2	28 42,4	4 23 41,90
29	☽ α Orione.	42 44,9	43 0,3	43 15,9	5 43 31,3	43 46,9	44 3,0	44 18,0	5 43 31,28
	Proc.	27 11,4	27 26,7	27 42,2	7 27 57,7	28 18,2	28 29,0	28 44,0	7 27 57,56
	☽	42 44,9	43 0,3	43 15,9	5 43 31,3	43 46,9	44 3,0	44 18,0	5 43 31,28

13	Spica.	13 34,1	13 49,6	14 5,5	14 21,5	14 36,9	13 13 49,67
13	82 m III	30 1,1	13 30 10,7	30 32,2	30 48,4	31 3,2	13 30 10,64
13	D	46 38,5	13 46 54,4	47 10,6	47 26,5	47 42,0	13 46 54,31
14	94 III	54 37,7	13 54 53,1	55 9,0	55 24,6	55 40,1	13 54 53,16
14	Arturo.	5 11,9	5 28,4	5 44,9	6 1,9	6 17,8	14 5 28,03
14	& Orione.	43 16,1	43 31,7	43 47,1	44 3,2	44 18,5	5 43 31,66
14	Sirio.	34 58,1	6 35 14,3	35 30,5	35 47,0	36 2,4	6 35 14,21
14	Proc.	27 43,7	7 27 59,1	28 14,9	28 30,9	28 45,8	7 27 59,20
14	Polluce.	32 12,1	7 32 29,5	32 47,2	33 5,2	33 22,3	7 32 29,51
14	Proc.	27 44,6	7 27 59,9	28 15,2	28 31,1	28 46,6	7 27 59,90
14	D	47 7,6	18 47 24,3	47 41,5	47 58,0	48 15,5	18 47 24,48
15	Spica.	13 37,3	13 13 52,9	14 8,7	14 24,9	14 40,0	13 13 52,90
15	Proc. (*)	7 28 1,8	28 17,2	28 33,0	28 48,0	7 28 1,06
15	Polluce.	31 14,2	7 32 31,9	32 49,2	33 7,6	33 24,5	7 32 31,86
15	Sirio.	35 13,4	6 35 18,0	35 34,6	35 50,8	36 6,2	6 35 18,07
15	Proc.	27 47,2	7 28 29,9	28 18,4	28 34,3	28 49,2	7 28 29,77
15	Polluce.	32 15,5	7 32 33,0	32 50,7	33 8,9	33 25,9	7 32 33,06
15	Proc.	27 47,9	7 28 39,0	28 18,9	28 34,8	28 49,8	7 28 39,23
15	Polluce.	32 15,8	7 32 33,6	32 51,0	33 9,1	33 26,0	7 32 33,40
14	& Orione.	43 21,6	5 43 37,0	45 52,8	44 8,9	44 23,9	5 43 37,16
15	Spica.	13 40,5	13 13 56,3	14 12,0	14 28,0	14 43,0	13 13 56,12
15	C	15 56,5	4 16 13,0	16 29,5	16 46,0	17 2,6	4 16 12,83
15	Spica.	13 41,7	13 13 57,4	14 13,0	14 29,3	14 44,5	13 13 57,36
16	Alà. (*)	23 35,3	4	24 7,5	24 24,0	24 39,8	4 23 35,38
16	C	18 56,0	5 19 45,5	20 2,3	20 20,0	20 36,4	5 19 45,78
16	& Orione.	5 43 39,0	43 51,5	44 10,5	44 25,9	5 43 38,97
16	Sirio.	34 51,3	6 35 19,8	35 35,9	35 52,2	36 7,9	6 35 19,55

(*) Fra le nubi.

1831.	Astri osservati.	FILI							Passaggio medio.
		I.	II.	III.	IV.	V.	VI.	VII.	
16 Aprile	Proc.	27 18,9	27 34,0	27 49,2	7 28 4,9	28 20,4	28 36,4	28 51,3	7 28 4,83
	Polluce. ☾ ♄ ♃	31 43,1 19 0,8 31 23,4	32 0,9 19 16,8 31 39,0	32 18,1 19 32,9 31 55,0	7 32 35,5 9 19 49,1 9 32 11,0	32 53,3 20 5,6 32 27,2	33 11,9 20 22,2 32 43,8	33 28,1 20 38,0 32 59,4	7 32 35,64 9 19 49,03 9 32 11,06
24	♄ Regolo (*) Polluce. ☾	46 0,0 56 14,6 40 11,5	46 16,0 56 30,2 32 3,4 40 26,5	46 51,7 56 45,9 32 20,8 40 42,8	9 46 47,3 9 57 1,9 7 32 38,3 12 40 58,5	47 3,0 57 17,8 41 14,0	47 19,5 57 33,9 33 14,6 41 30,0	47 35,0 33 31,5 41 45,7	9 46 47,29 9 57 1,73 7 32 38,30 12 40 58,33
	♄ Spica. Spica. ☾ Regolo.	13 14,0 13 14,4 27 36,8 56 17,0	13 29,8 13 29,9 27 52,0 56 33,0	13 45,2 13 45,2 28 7,9 56 48,8	13 14 0,9 13 14 0,9 13 28 23,6 9 57 4,8	14 16,7 14 16,9 28 39,3 57 20,8	14 32,7 14 32,7 28 55,8 57 37,0	14 48,0 14 48,2 29 11,0 57 52,4	13 14 0,84 13 14 0,97 13 28 23,60 9 57 4,63
25 26	♄ Spica. ♄ Regolo.	13 15,0 52 22,5 4 52,3 15 7,1	13 30,6 52 38,0 5 8,6 15 23,0	13 46,1 52 53,4 5 24,9 15 38,8	13 14 1,9 13 53 8,9 14 5 41,0 14 15 54,8	14 17,4 53 24,7 5 57,4 16 10,9	14 33,2 53 40,7 6 14,4 16 27,2	14 48,9 53 55,9 6 30,3 16 42,9	13 14 1,67 13 53 8,96 14 5 41,10 14 15 54,76
	♄ Proc. Polluce.	17 11,1 27 23,6 31 48,9	17 27,0 27 39,0 27 39,6 32 6,7	17 42,9 27 54,3 27 54,8 32 23,6	14 17 58,9 7 28 9,8 7 28 10,1 7 32 41,3	18 14,8 28 24,9 28 25,3 32 58,9	18 31,0 28 41,2 28 40,8± 33 16,7	18 46,8 28 56,4 28 56,7 33 33,5	14 17 58,73 7 28 9,70 7 28 10,16 7 32 41,17
4 5 6 Maggio	♄ Antares. Regolo. Antares.	6 38,6 15 59,9 56 21,6 16 0,1	6 55,3 16 16,9 56 36,4 16 17,0	7 11,2 16 34,0 56 52,8 16 34,0	21 7 27,6 16 16 50,5 9 57 8,2 16 16 51,0	7 44,3 17 8,2 57 24,0 17 8,8	8 1,2 17 25,5 57 40,8 17 26,0	8 17,2 17 42,7 57 55,3 17 42,7	21 7 27,70 16 16 50,88 9 57 8,27 16 16 51,17

9	Regolo.	55 56,8	54 12,5	54 28,3	22 34 44,2	33 19,0	33 40,6	57 56,0	9 57 8,01
11	Regolo.	56 21,5	56 36,9	56 52,8	9 57 8,9	57 25,0	57 40,6	57 56,2	9 57 8,50
14	Regolo.	56 21,2	56 37,0	56 52,8	9 57 8,3	57 24,5	57 40,9	57 56,6	9 57 8,90
		56 21,9	56 37,5	56 53,3	9 57 8,7	57 24,8	57 40,9		
16	Aldeb. (*)	23 11,5	...	23 43,8	4	4 23 59,50
	(C)	1 52,0	1 48,6	2 5,0	8 2 21,9	2 36,5	2 55,6	3 12,0	8 2 21,74
19	Regolo.	56 21,8	56 37,4	56 53,0	9 57 8,5	57 24,6	57 40,6	57 56,7	9 57 8,74
25	(C)	36 2,0	36 18,4	36 35,3	15 36 52,0	37 8,5	37 25,0	37 41,0	15 36 51,47
29	Antares.	16 1,5	16 18,9	16 35,5	16 16 52,3	17 19,0	17 27,0	17 44,0	16 16 52,53
	Regolo.	56 22,7	56 38,5	56 54,1	9 57 10,0	57 25,8	57 41,7	57 57,5	9 57 9,86
4	Antares.	16 1,4	16 19,0	16 36,0	16 16 53,0	17 10,1	17 27,7	17 44,6	16 16 53,97
	(D)	19 53,5	20 9,3	20 24,8	0 20 40,5	20 56,3	21 13,0	21 28,4	0 20 40,83
5	Sirio.	34 40,8	34 56,9	35 12,5	6 35 28,4	35 45,0	36 1,3	36 17,0	6 35 28,64
6	Regolo.	56 54,6	9 57 10,2	57 25,9	57 42,3	57 57,4	9 57 10,12
7	Regolo.	...	56 38,6	56 54,4	9 57 10,2	...	57 42,0	...	9 57 10,05
8	Regolo.	56 23,0	56 39,0	56 54,6	9 57 10,0	57 25,8	57 42,3	57 57,8	9 57 10,16
12	Sirio.	34 40,9	34 57,0	35 12,9	6 35 29,0	35 45,0	36 1,2	36 17,0	6 35 28,80
	Proc.	27 27,9	27 43,8	27 58,9	7 28 14,3	28 29,0	28 45,3	29 0,9	7 28 14,24
13	(C)	32 34,1	32 50,8	33 7,3	7 33 24,2	33 40,8	33 56,1	34 14,8	7 33 24,14
	Sirio.	34 41,0	34 57,0	35 12,8	6 35 28,7	35 45,0	36 1,8	36 17,0	6 35 28,84
	(C (*)	...	35 25,0	35 41,9	8 35 58,5	36 14,5	36 31,8	36 48,1	8 35 57,17
	Regolo.	56 22,4	56 38,0	56 53,8	9 57 9,7	57 25,3	57 41,9	57 57,0	9 57 9,53
	Sirio.	34 40,9	34 56,9	35 12,7	6 35 29,0	35 45,0	36 1,7	36 17,0	6 35 28,83
	(C)	33 56,3	34 12,7	34 28,9	9 34 45,0	35 1,3	35 17,9	35 34,0	9 34 44,93
15	Regolo.	56 22,1	56 38,0	56 53,0	9 57 9,3	57 25,0	57 41,5	57 56,8	9 57 9,20
	Regolo.	56 22,0	56 37,8	56 53,4	9 57 9,1	57 25,1	57 41,3	57 56,5	9 57 9,11
	(C)	28 55,9	29 11,0	29 28,0	10 29 43,9	30 0,0	30 16,4	30 32,0	10 29 48,85
	Syca.	15 19,9	13 35,4	13 51,0	13 14 6,8	14 22,2	14 38,4	14 53,7	13 14 6,57

(*) Navolo.

Giugno

1851.	Astri osservati.	FILI							Passaggio medio.
		I.	II.	III.	IV.	V.	VI.	VII.	
15	Arturo.	4 57,2	5 13,6	5 29,7	14 5 46,0	6 2,9	6 19,0	6 35,4	14 5 46,06
16	Spica.	13 19,8	13 55,1	13 50,8	13 14 6,4	14 22,2	14 58,1	14 53,0	13 14 5,98
17	Sirio.	34 40,4	34 56,2	35 12,0	6 35 28,0	35 44,1	36 0,6	36 16,3	6 35 27,95
	Regolo.	56 21,5	56 57,1	56 52,8	9 57 8,7	57 24,3	57 40,7	57 56,1	9 57 8,53
18	☾	9 59,0	10 14,8	10 30,1	12 10 45,9	11 1,9	11 18,0	11 35,6	12 10 46,00
	Spica.	13 19,2	13 55,0	13 50,2	13 14 6,0	14 21,9	14 57,9	14 53,0	13 14 5,98
	Sirio (*)	34 40,0	34 56,1	35 11,9	6 35 28,0	35 44,0	36 0,6	36 16,3	6 35 27,95
	Regolo.	56 21,6	56 57,1	56 52,9	9 57 8,5	57 24,7	57 40,8	57 56,1	9 57 8,61
19	☾	57 46,9	58 2,6	58 18,0	12 58 33,9	58 49,9	59 5,9	59 21,4	12 58 33,90
	Spica.	13 19,3	13 54,9	13 50,2+	13 14 6,0	14 21,6+	14 58,0	14 53,0	13 14 5,94
	Sirio.	34 39,9	34 55,9	35 12,0	6 35 28,0	35 44,0	36 0,2	36 16,0	6 35 27,80
	Regolo.	56 21,4	56 57,0	56 52,9	9 57 8,6	57 24,4	57 40,7	57 56,0	9 57 8,51
20	Spica.	13 19,3	13 55,0	13 50,6	13 14 6,0	14 21,9	14 38,0	14 53,0	13 14 6,06
	☾	44 55,9	45 11,5	45 27,0	13 45 42,9	45 58,9	46 15,0	46 30,7	13 45 42,91
	☾	24 7,0	24 25,0	24 38,6	17 24 54,2	25 10,0	25 26,4	25 41,9	17 24 54,24
	Sirio.	34 40,1	34 56,0	35 12,0	6 35 27,9	35 44,0	36 0,8	36 16,2	6 35 27,94
21	Regolo.	56 21,7	56 57,0	56 52,8	9 57 8,7	57 24,5	57 40,9	57 56,0	9 57 8,60
	Spica.	13 19,4	13 55,0	13 50,6	13 14 6,1	14 22,0	14 38,0	14 53,1	13 14 6,11
	☾	32 11,0	32 27,0	32 42,9	14 32 58,9	33 15,0	33 31,4	33 47,0	14 32 58,85
	☾	24 7,0	24 22,8	24 38,0	17 24 54,3	25 10,3	25 26,2	25 42,0	17 24 54,26
21	Sirio.	...	34 56,0	35 11,9	6 35 28,0	35 44,0	36 0,9	36 16,3	6 35 27,98
	Spica.	...	13 53,2	13 49,7	13 14 5,4	14 21,0	14 36,7	...	13 14 5,40
	☾	20 8,7	20 24,5	20 41,2	15 20 57,7	21 13,6	21 30,2	21 46,0	15 20 57,64
	☾	23 5,0	23 20,7	23 37,0	15 23 53,0	24 8,9	24 24,5	24 40,3	15 23 52,97

INVERSO

22	istromento	34 38,8 13 18,1 9 17,2 16 15,2	34 54,3 13 33,2 9 33,0 16 17,0	35 11,0 13 49,6 9 50,2 16 34,2	6 35 27,3 13 14 5,1 16 10 6,6 16 16 52,0	35 43,1 14 21,0 10 23,4 17 9,3	35 39,0 14 36,4 10 40,0 17 26,5	30 14,9 14 51,9 10 56,3 17 43,0	0 35 27,1 13 14 5,24 16 10 6,88 16 16 52,10
23	Sirio. Antares. C	34 38,8 16 1,4 59 46,5 34 39,0	34 54,1 16 17,9 0 3,0 34 54,8	35 10,8 16 35,2 0 20,0 35 11,0	6 35 27,0 16 16 52,6 17 0 37,2 6 35 27,0	35 43,0 17 9,3 0 53,5 35 43,0	35 50,0 17 26,3 1 9,8 35 58,9	36 15,0 17 44,1 11 27,0 36 15,0	6 35 27,01 16 16 52,56 17 0 36,91 6 35 27,16
24	Sirio.	34 38,8 13 19,1	34 54,1 13 34,9	35 10,8 13 50,3	6 35 27,0 13 14 6,0	35 43,0 14 21,9	35 50,0	36 15,0	6 35 27,01 16 16 52,56 17 0 36,91 6 35 27,16
ist dir.	Spica. α Ofiuco. C	51 33,0 53 43,0	51 50,0 53 59,8	52 6,8 54 16,4	17 52 23,2 17 54 53,0	52 40,1 54 50,0	55 7,1	53 13,9 55 23,6	17 51 23,33 17 54 33,07
26	Spica.	13 19,9 37 40,6	13 35,0 34 56,4	13 51,1 35 12,2	13 14 6,4 6 35 28,6	14 22,5 35 44,8	14 38,7	14 53,5 36 16,7	13 14 6,53 6 35 28,41
27	Sirio. Spica. Alair.	13 20,0 39 35,1	13 35,7 39 50,7	13 51,0 40 6,3	13 14 6,8 19 40 21,8	14 22,4 40 37,2	14 38,7 40 53,4	14 53,9 41 8,5	13 14 6,75 19 40 21,66
28	ii p 2 D	16 13,7 32 41,9 34 41,0 39 36,0	16 20,9 32 58,2 34 57,0 39 51,2	16 46,0 35 14,9 35 12,9 40 6,7	20 17 2,0 20 35 31,4 6 35 29,1 19 40 22,4	17 18,6 35 48,0 35 45,0 40 37,8	17 35,0 34 5,5 36 1,0 40 53,9	17 51,0 34 21,2 36 17,0 41 9,0	20 17 2,08 20 35 31,38 6 35 28,88 19 40 22,26
29	D (***) Merk. (***) Sirio. Spica.	25 22,6 53 22,6 34 41,0 16 20,8	25 38,8 53 38,3 34 57,8 16 36,4	25 54,9 53 54,0 35 13,1 13 51,9	21 26 11,8 23 54 9,2 6 35 29,3 13 14 7,2	26 28,0 54 26,0 35 43,2 ...	26 44,7 54 42,5 36 2,0 14 39,6	27 0,8 54 57,8 36 17,9 14 56,5	21 26 11,46 23 54 9,97 6 35 29,47 13 14 7,47
30	Merkab. D α And.	63 23,4 9 26,3 13 21,0 56 37,6	63 39,0 9 42,0 13 36,6 56 55,0	63 54,8 9 57,8 13 52,0 57 12,6	22 54 10,6 23 19 13,9 13 14 7,8 23 57 30,0	54 26,9 10 29,9 14 23,4 57 47,5	54 43,0 10 46,0 14 39,5 58 5,0	54 58,2 11 1,5 14 54,9 58 22,7	22 54 10,69 23 10 13,73 13 14 7,69 23 57 29,84
Luglio									

(*) Oscillante.

(**) Mal terminata.

(***) Navolo.

1851.	Astri osservati.	FILI.							Passaggio medio.
		I.	II.	III.	IV.	V.	VI.	VII.	
Luglio	1	1 31,0 34 42,0 13 21,1 34 42,4	1 47,4 34 58,3 13 36,9 34 58,1	1 30,0 35 14,3 13 52,2 35 14,1	1 18,5 6 35 30,0 13 14 8,0 6 35 30,0	2 34,5 35 46,0 14 25,8 35 46,1	2 50,9 36 2,9 14 39,9 36 2,9	3 6,5 36 18,6 14 55,0 36 18,4	0 2 18,60 6 35 30,13 13 14 7,93 6 35 30,08
	4	45 15,3 53 26,6 46 26,0	13 37,0 45 33,2 53 40,3 46 41,8	13 52,9 45 51,0 53 56,0 46 58,0	13 14 8,2 22 46 8,5 22 54 11,7 2 47 13,8	14 24,0 46 26,5 54 28,0 47 30,6	14 40,0 54 44,3 47 47,0	14 55,3 55 0,0 48 3,5+	13 14 8,23 22 46 8,62 22 54 11,86 2 47 14,03
	4 5	34 42,9 46 43,3 23 16,0 54 43,6	34 58,8 47 0,0 23 31,5 54 59,0	35 14,7 47 16,3 23 47,5 35 15,0	6 35 30,8 3 47 32,8 4 24 3,7 6 35 30,9	35 46,9 47 49,3 24 20,0 35 47,3	36 3,9 48 5,8 36 3,6	36 19,0 48 21,5 36 19,1	6 35 30,80 3 47 32,54 4 24 3,68 6 35 30,95
10 13 14 15	13 23,9 39 59,2 13 24,0 39 45,2	13 38,2 13 59,3 50 59,1 40 0,8	15 53,8 13 54,8 50 54,9 40 16,0	13 14 9,0 13 14 10,0 11 51 10,4 12 40 32,1	14 25,4 14 26,6 51 26,2 40 47,9	14 41,2 14 42,0 51 42,1 41 4,0	14 56,6 14 57,5 51 58,0 41 19,6	13 14 9,37 13 14 10,37 11 51 10,40 12 40 32,10	
16	13 23,9 39 59,2 13 24,0 27 48,9	13 39,1 39 54,9 13 39,7 28 4,3	13 54,9 40 16,3 13 55,0 28 19,9	13 14 10,6 19 40 25,9 13 14 10,7 13 28 35,7	14 26,1 40 41,7 14 26,4 28 51,6	14 42,3 40 57,6 14 42,6 29 7,9	14 57,4 41 12,9 14 57,8 29 26,1	13 14 10,42 19 40 25,90 13 14 10,88 13 28 35,71	
17	39 39,1 13 24,1 15 23,8 39 39,3	39 55,0 13 59,6 15 39,7 39 55,0	40 19,3 13 55,1 15 55,3 40 10,7	19 40 26,0 13 14 10,8 14 16 11,1 19 40 26,5	40 41,9 14 26,5 16 27,2 40 42,2	40 58,0 14 42,5 16 43,7 40 58,1	41 13,0 14 57,9 16 59,0 41 13,5	19 40 25,99 13 14 10,73 14 16 11,21 19 40 26,30	

18	Spica (*) Arturo. C Altair.	5 1,7 3 15,0 39 40,0	5 18,1 3 31,0 39 55,7	13 55,0 5 34,1 3 47,1 40 11,3	13 .. 14 5 50,7 15 4 3,1 19 40 27,0	14 27,0 6 7,0 4 19,5 40 42,4	6 23,9 4 36,1 40 58,5	14 58,2 6 39,9 4 51,9 41 13,7	13 14 11,10 14 5 50,57 15 4 3,17 19 40 26,74
19	Spica. C Antares. Altair.	13 24,8 51 57,8 16 7,0 39 40,4	13 40,3 52 14,0 16 24,1 39 56,0	13 55,5 52 30,3 16 40,9 40 11,5	13 14 11,2 15 52 46,7 16 16 58,1 19 40 27,0	14 27,0 53 3,0 17 15,2 40 42,8	14 43,0 53 19,0 17 32,9 40 58,6	14 58,3 53 35,9 17 49,2 41 13,7	13 14 11,24 15 52 46,62 16 16 58,05 19 40 26,93
20	Spica. v III, Antares. m III,	13 25,0 59 17,0 16 7,1 28 55,0	13 40,8 59 33,0 16 24,0 29 10,8	13 56,1 59 49,7 16 41,4 29 27,0	13 14 11,9 16 0 6,0 16 16 58,2 16 29 43,0	14 27,5 0 22,2 17 15,7 29 59,7	14 43,6 0 38,9 17 33,0 30 16,0	14 58,9 0 54,9 17 50,0 30 31,6	13 14 11,77 16 0 5,76 16 16 58,27 16 29 43,08
21	C Altair. Spica. Altair (*)	41 54,6 39 40,7 13 25,0	42 11,0 39 56,1 13 40,8	42 27,6 40 11,7 13 56,1 40 11,4	16 42 44,1 19 40 27,0 13 14 11,9 19 40 27,0	43 0,9 40 42,7 14 27,7 40 42,6	43 18,0 40 58,7 14 43,7 40 58,7	43 34,0 41 13,9 14 59,0 41 13,9	16 42 44,11 19 40 27,06 13 14 11,85 19 40 26,92
22	Spica.	13 25,1	13 40,9	13 56,2	13 14 12,0	14 27,9	14 43,9	14 59,0	13 14 11,94
23	C Altair.	19 9,0 39 41,0	19 25,9 39 56,8	19 42,8 40 12,1	19 19 59,2 19 40 27,9	20 16,0 40 43,7	20 33,1 40 59,5	20 49,9 41 14,7	19 19 59,21 19 40 27,76
24	Altair.	39 41,7	39 57,2	40 12,8	19 40 28,0	40 43,9	41 0,0	41 15,0	19 40 26,17
25	C v X Arturo.	12 50,0 15 1,9 27 32,9 3 3,0	13 6,8 15 18,4 27 48,9 3 19,6	13 23,2 15 34,9 28 4,9 5 35,8	20 13 39,9 20 15 51,7 20 28 21,2 14 5 52,3	13 56,7 16 8,3 28 37,8 6 8,7	14 13,9 16 25,4 28 54,3 6 25,5	14 30,0 16 41,6 29 10,1 6 41,4	20 13 39,88 20 15 51,54 20 28 21,24 14 5 52,20
26	D (*)	8 30,1	8 46,6	9 3,0	21 9 19,7	9 36,1	21 9 19,40
27	Sirio. Altair. Arturo.	34 48,0 39 41,7	35 4,2 39 57,5 3 20,0	35 20,4 40 13,0 5 36,2	6 35 36,5 19 40 28,5 14 5 52,6 40 44,1 6 9,0 41 0,1 6 26,0 41 15,1 6 41,7	6 35 36,35 19 40 28,37 14 5 52,55

(*) Nuyolo.

1851.	Astri osservati.	FILII							Passaggio medio.
		I.	II.	III.	IV.	V.	VI.	VII.	
27 Luglio	Famalut.	45' 21,0	45' 38,9	45' 56,5	46' 14,5	46' 32,5	46' 50,9	47' 7,9	46' 14,60
	Markab.	53 30,0	53 45,9	54 1,4	22 54 17,5	54 57,9	55 14,1	55 30,6	22 54 17,42
	☽	22 ...	5 14,3	5 30,2	5 45,3	22 54 41,25
	91 ♀	4 12,0	4 27,5	4 42,9	23 4 58,7	5 14,3	5 30,2	5 45,3	23 4 58,56
28	Famalut.	45 21,5	45 39,1	45 56,8	22 46 14,8	46 32,8	46 51,0	47 8,3	22 46 14,69
	Markab.	53 30,7	53 46,1	54 1,9	22 54 17,8	54 33,9	54 50,0	55 5,5	22 54 17,80
	20 ♀	36 25,8	36 41,1	36 56,4	23 37 11,9	57 27,5	57 43,2	57 58,1	23 37 11,86
	☽	46 3,7	46 19,4	46 35,6	23 46 50,9	47 7,0	47 23,2	47 38,6	23 46 50,91
29	Famalut.	45 21,9	45 39,6	45 57,1	22 46 15,0	46 32,9	46 51,6	47 8,9	22 46 15,07
	Markab.	53 30,6	53 46,2	54 2,0	22 54 18,0	54 34,0	54 50,4	55 5,7	22 54 17,94
	☽	58 29,5	58 44,9	59 1,6	0 39 17,2	39 32,8	39 48,5	40 4,3	0 39 16,81
	Sirio.	34 49,8	35 5,9	35 21,8	6 35 38,0	35 53,7	36 10,0	36 26,3	6 35 37,85
30	Famalut.	45 22,9	45 39,7	45 57,6	22 46 15,4	46 33,1	46 51,5	47 9,0	22 46 15,38
	Markab.	53 30,9	53 46,6	54 2,3	22 54 18,4	54 34,3	54 50,9	55 5,9	22 54 18,29
	☽	31 51,1	32 7,0	32 22,7	1 32 38,5	32 54,6	33 10,8	33 26,6	1 32 38,46
	Aldeb.	23 22,2	23 38,0	23 53,9	4 24 10,0	24 26,1	24 42,7	24 58,4	4 24 10,06
1 Agosto	Sirio.	34 49,9	35 6,1	35 21,8	6 35 37,7	35 53,8	36 10,5	36 26,0	6 35 37,78
	☽	24 25,3	24 41,5	24 57,3	3 25 14,0	25 30,2	25 47,0	26 3,2	3 25 13,35
	Aldeb.	23 23,0	23 39,0	23 54,8	4 24 10,7	24 27,0	24 43,0	24 58,8	4 24 10,71
	☽	24 37,5	24 54,0	25 10,6	4 25 27,0	25 43,5	26 0,5	26 17,6	4 24 25 26,66
6 12	α Orione.	...	43 27,9	45 43,0	5 43 58,4	44 14,1	44 30,0	44 45,0	5 43 58,47
	Sirio.	34 51,0	35 6,8	35 22,5	6 35 38,6	35 54,5	36 10,7	36 27,0	6 35 38,55
	Sirio.	34 52,0	35 7,8	35 23,7	6 35 40,0	35 56,0	36 12,1	36 28,3	6 35 39,83
	Sirio.	34 54,5	35 10,4	35 26,2	6 35 42,4	35 59,3	36 15,6	36 31,4	6 35 42,63





Gemma.	15	25	33,64	26	8,9	26	51,0	14	25	33,8	25	16,4	24	59,0	24	42,1	17	Ant. (*)
	16	17	5,86	17	40,9	17	23,1	15	16	5,0	16	16,4	16	33,1	16	14,5	21	(C)
	17	25	7,69	25	39,9	25	23,6	17	25	7,8	24	51,9	24	36,2	24	20,7	24	Famalut.
Antares.	16	17	9,49	17	42,0	17	24,6	16	17	9,6	16	52,5	16	35,3	16	18,5	22	Markab.
	20	46	45,14	47	19,3	47	2,0	20	46	45,0	46	28,7	46	12,0	45	55,5	39	(C)
	22	46	24,31	47	0,9	46	42,3	22	46	24,4	46	6,3	45	49,0	45	31,4	45	Famalut.
Antares.	16	17	9,88	17	44,2	17	26,9	16	17	9,6	16	52,5	16	35,3	16	18,5	22	Markab.
	21	40	31,56	41	5,8	40	49,0	21	40	31,6	40	16,3	40	0,0	39	43,8	39	(C)
	22	46	24,59	47	0,9	46	42,3	22	46	24,6	46	6,8	45	49,0	45	31,4	45	Famalut.
Antares.	16	17	9,88	17	44,8	17	27,0	16	17	10,0	16	52,8	16	35,7	16	18,9	22	Markab.
	22	36	10,88	36	43,7	36	27,1	22	36	11,0	35	54,8	35	38,9	35	22,9	35	(C)
	22	46	25,16	47	1,6	46	43,0	22	46	25,2	46	7,4	45	49,6	45	32,0	45	Famalut.
Antares.	16	17	10,67	17	45,4	17	27,7	16	17	10,4	16	53,4	16	36,2	16	19,7	22	Markab.
	22	46	28,66	47	2,0	46	43,8	22	46	25,7	46	7,9	45	50,0	45	32,5	45	(C)
	23	5	41,60	55	1,0	54	44,8	23	5	28,7	54	12,8	53	57,0	53	41,0	53	Famalut.
Antares.	23	29	20,66	29	52,9	29	36,7	23	29	20,7	29	4,5	28	49,0	28	33,3	28	Aldeb.
	22	46	25,94	47	2,0	46	43,9	22	46	25,9	46	8,2	45	50,6	45	32,8	45	(C)
	0	16	5,40	16	36,8	16	20,9	0	16	5,3	15	50,0	15	35,0	15	19,7	15	Famalut.
Antares.	0	22	32,88	23	54,0	22	48,8	0	22	32,9	22	17,1	22	1,5	21	45,9	21	Aldeb.
	22	54	29,13	55	1,5	54	45,0	22	54	29,0	54	13,4	53	57,7	53	41,8	53	(C)
	1	16	17,80	16	50,0	16	33,6	1	16	17,8	16	2,0	15	35,0	15	19,7	15	Famalut.
Antares.	4	24	21,21	24	54,0	24	37,3	4	24	21,0	24	5,0	23	49,5	23	33,3	23	Aldeb.
	25	17	9,97	25	5,4	25	45,0	25	17	9,9	25	2,4	23	49,5	23	33,3	23	(C)
	25	17	9,97	25	5,4	25	45,0	25	17	9,9	25	2,4	23	49,5	23	33,3	23	Famalut.

(*) Nuovo.

1831.	Astri osservati.	FILI							Passaggio medio.
		I.	II.	III.	IV.	V.	VI.	VII.	
27 Agosto	Famalut.	45 35,0	45 50,9	46' 8,8	^b 22 46 26,9	46' 44,8	47' 3,0	47' 20,4	^h 22 46 26,81
	Markab.	53 42,0	53 58,0	54 13,9	22 54 29,8	54 45,8	55 2,0	55 17,5	22 54 29,67
	65 ζ Bal. ☾	1 25,0	1 40,7	1 56,1	2 2 11,8	2 27,2	2 43,0	2 58,1	2 2 11,51
29 30 31	Aldeb.	10 24,0	10 40,0	10 55,8	2 11 11,9	11 27,8	11 44,0	11 59,7	2 11 11,70
	Aldeb.	23 34,3	23 50,0	24 5,8	4 24 22,3	24 38,5	24 55,0	25 10,6	4 24 22,17
	☾ Aldeb.	23 34,5	23 50,3	24 6,2	4 24 22,5	24 38,9	24 55,2	25 11,0	4 24 22,67
13 Settembre	☾ Sirio.	6 28,0	6 45,0	7 1,5	5 7 17,8	7 34,5	7 51,8	8 8,0	5 7 17,88
	☾ Antares.	23 34,8	23 51,0	24 6,6	4 24 23,0	24 39,0	24 55,5	25 11,2	4 24 22,83
	☾ Sirio.	8 42,5	8 58,7	9 16,0	6 9 32,3	9 49,0	10 6,0	10 23,3	6 9 32,35
14 15 16	☾ Antares.	35 2,5	35 18,3	35 34,0	6 35 50,2	36 6,5	36 23,0	36 38,5	6 35 50,23
	☾ Antares.	16 28,0	16 45,0	17 2,3	16 17 19,2	17 36,7	17 54,1	18 10,9	16 17 19,24
	☾ Antares.	52 31,0	52 47,9	53 4,4	16 53 20,9	53 37,8	53 54,7	54 10,9	16 53 20,88
17	☾ Ofiuco.	24 34,1	24 50,0	25 5,5	17 25 21,2	25 37,1	25 53,3	26 8,7	17 25 21,21
	☾ Ofiuco. (*)	24 34,8	24 50,2	25 5,9	17 25 21,8	25 37,5	25 53,9	26 9,2	17 25 21,70
	☾ Ofiuco. (*)	24 35,1	24 51,0	25 6,8	17 25 22,4	25 38,1	25 54,5	26 9,9	17 25 22,35
17	☾ Antares.	16 29,9	16 46,8	17 3,9	16 17 20,9	17 38,0	17 55,5	18 12,1	16 17 20,80
	☾ Ofiuco.	24 35,8	24 51,3	25 7,0	17 25 22,8	25 38,7	25 55,0	26 10,2	17 25 22,77
	☾ Altair.	18 20,0	18 36,5	...	19 19 9,9	19 26,6	19 43,3	19 59,7	19 19 9,67
17	☾ Altair.	29 6,9	29 23,7	29 40,5	19 29 57,0	30 14,0	30 31,0	30 47,6	19 29 57,03
	☾ Altair.	40 3,8	40 19,2	40 34,7	19 40 50,1	41 5,9	41 22,0	41 37,0	19 40 50,18
	☾ Famalut.	45 42,9	46 9,9	46 18,6	22 46 36,4	46 54,5	47 13,0	47 29,9	22 46 36,40
17	☾ Markab.	53 52,0 ⁺	54 8,3	54 23,8	22 54 59,9	54 55,8	55 12,0	55 27,4	22 54 59,75
	☾ Antares.	16 30,2	16 47,0	17 4,4	16 17 21,8 ⁺	17 38,5	17 56,0	18 12,7	16 17 21,80
	☾ Ofiuco.	24 36,0	24 51,9	25 7,5	17 25 23,1	25 39,0	25 55,3	26 10,8	17 25 23,12

18	Altair. (°)	40 4,2	40 20,9	40 33,2	19 40 30,9	41 7,0	41 23,0	41 38,2	19 40 51,40
	Altair. (C)	40 5,0	40 20,6	40 36,0	19 40 51,4	41 7,0	41 23,0	41 38,2	21 17 11,95
19	Famalut. (°)	45 44,0	46 1,9	46 55,9	22 46 37,5	46 55,5	47 14,0	47 31,0	22 46 37,43
	Markab. (°)	53 53,6	54 8,9	54 24,9	22 54 40,7	54 56,7	55 12,9	55 28,5	22 54 40,70
22	Markab. (°)	53 54,0	54 9,8	54 25,3	22 54 41,0	54 57,2	55 13,9	55 29,0	22 54 41,27
	Markab. (°)	54 53,0	55 8,7	55 24,4	0 55 40,0	55 56,0	56 12,3	56 27,8	0 55 40,10
12	Altair. (°)	14 47,0	15 3,8	15 20,6	18 15 37,1	15 54,2	16 11,0	16 27,9	18 15 37,27
	Altair. (C)	40 13,8	40 31,0	40 46,7	19 41 2,1	41 17,8	41 33,8	41 48,8	19 41 2,08
13	Altair. (°)	7 1,8	7 18,4	7 35,0	19 7 52,0	8 8,8	8 26,0	8 42,6	19 7 51,89
	Altair. (C)	40 16,0	40 31,4	40 46,8	19 41 2,3	41 18,0	41 34,0	41 49,0	19 41 2,30
14	Altair. (°)	40 16,2	40 32,1	40 47,5	19 41 2,7	41 17,9	41 34,2	41 49,8	19 41 2,60
	Altair. (C)	59 38,9	59 55,2	0 11,0	20 0 28,3	0 44,8	1 1,8	1 18,2	20 0 28,15
15	Altair. (°)	40 16,4	40 31,9	40 47,3	19 41 2,8	41 18,7	41 34,4	41 49,5	19 41 2,80
	Altair. (C)	40 16,8	40 32,1	40 47,7	20 53 15,0	53 31,9	54 5,0	54 5,0	20 53 15,17
16	Altair. (°)	40 16,7	40 32,1	40 47,5	19 41 3,0	41 18,8	41 34,8	41 49,9	19 41 3,06
	Altair. (C)	50 49,9	50 20,8	50 36,6	21 30 52,4	31 8,4	31 24,9	31 40,3	21 30 52,41
17	Altair. (°)	45 19,0	45 35,0	45 51,7	21 46 7,9	46 24,1	46 41,0	46 57,0	21 46 7,27
	Altair. (C)	40 16,8	40 32,1	40 47,7	19 41 3,2	41 18,9	41 34,9	41 50,0	19 41 3,17
18	Altair. (°)	22 57,0	23 12,7	23 28,0	22 23 43,7	23 59,5	24 15,6	24 30,9	22 23 43,70
	Altair. (C)	28 6,9	28 22,6	28 38,0	22 28 53,9	29 9,6	29 25,5	29 40,9	22 28 53,73
18	Famalut. (°)	45 56,3	46 14,1	46 31,9	22 46 49,9	47 7,7	47 26,0	47 43,1	22 46 49,64
	Markab. (°)	54 5,1	54 20,9	54 36,7	22 54 52,9	55 8,9	55 25,1	55 40,6	22 54 52,20
18	Altair. (°)	7 54,9	8 10,4	8 25,9	23 8 41,6	8 57,1	9 13,4	9 28,8	23 8 41,53
	Famalut. (°)	45 56,5	46 14,4	46 32,1	19 41 3,5	41 19,1	41 35,0	41 50,3	19 41 3,41

(*) Nuvolo.

1851.	Astri osservati.	FILI										Passaggio medio.
		I.	II.	III.	IV.	V.	VI.	VH.				
18	φ  96  (96)  C 	3 20,0 8 24,5 51 57,5	3 35,5 8 39,7 32 13,0	5 30,6 8 35,0 52 28,5	25 4 6,0 23 9 10,2 23 18 36,0 23 52 44,7	4 22,5 9 26,5 18 52,5 35 1,5	4 38,2 9 42,5 19 7,6 33 17,0	4 50,5 9 54,0 19 23,2 33 32,5	19 41 4,06 1 7 38,20 1 23 5,63 1 25 21,05			
20	Altair. I M. C (N)	40 17,6 6 52,4 22 18,1 24 34,5	40 33,3 7 7,2 22 34,0 24 50,2	40 48,5 7 22,1 22 50,0 25 16,9	19 41 3,9 1 7 38,0 1 23 5,9 1 25 21,6	41 19,8 7 54,0 23 21,5 25 37,6	41 35,9 8 10,0 23 37,8 26 54,0	41 50,8 8 24,9 23 52,9 26 9,8	19 41 4,26 7 36 50,37 19 41 4,20 2 25 15,76			
21	Proc. Polluce. Altair. D (**)	28 13,0 ... 40 17,9 22 27,9	28 28,5 ... 40 33,1 22 43,9	28 44,0 ... 40 48,3 22 59,8	7 28 59,6 7 33 30,0 19 41 4,6 2 25 16,0	29 15,3 33 48,2 41 20,0 23 32,0	29 30,8 34 6,0 41 35,9 23 48,3	29 46,0 34 23,2 41 51,0 24 5,8	7 28 59,41 7 36 50,37 19 41 4,20 2 25 15,76			
22	Altair (**)	40 17,2 24 57,6	40 33,0 25 13,9	40 48,8 25 30,5	19 41 4,6 4 25 46,9 5 4 59,0 21 23 59,7	41 36,0 26 20,8 5 30,8 24 52,9	41 51,0 26 36,7 5 46,2 24 48,8	19 41 4,26 4 25 46,91 5 4 59,13 21 23 59,54				
23	Migel. C (**)	4 12,0 25 10,8	4 28,3 23 27,0	4 43,7 23 43,1	5 4 59,0 21 23 59,7	5 30,8 24 52,9	5 46,2 24 48,8	5 49,13 21 23 59,54				
18	Markab. C (**)	... 48 47,1 24 12,8	54 34,0 49 3,6	54 49,9 49 19,0 24 44,7	22 55 5,7 2 49 35,8 4 23 0,8 4 40 16,8	55 37,9 50 8,0 25 33,0 40 49,6	55 53,7 50 23,7 25 48,9 41 5,4	22 55 5,72 2 49 35,10 4 23 0,66 4 40 16,56				
20	Aldeb. i V	39 28,0	39 44,2	40 0,5	4 40 16,8	40 33,0	40 49,6	4 40 16,56				
21	I V D (**) Rigel. Aldeb.	45 35,9 58 28,7 4 24,8 24 13,0	45 52,0 58 45,0 4 40,5 24 29,0	46 7,9 59 1,7 4 55,8 24 44,9	4 46 23,8 4 59 18,2 5 5 11,1 4 25 0,8	46 40,0 59 35,0 5 26,8 25 17,0	46 56,7 59 52,1 5 43,0 25 33,6	4 46 23,94 4 59 18,26 5 5 11,21 4 25 0,88				

22	Rigel. α Orione. X ⁴ Orione D (**)	4 25,0 44 1,0 51 25,6 4 57,2	4 40,8 44 17,0 51 41,9 5 14,3	4 56,0 44 32,0 51 57,8 5 31,0	5 5 11,6 5 44 47,9 5 52 14,1 6 5 48,0	5 27,0 45 3,8 52 30,8 6 5,0	5 40,0 45 19,7 52 47,3 6 22,3	5 20,0 45 34,9 53 3,0 6 38,6	5 11,90 5 44 47,98 5 52 14,16 6 5 47,93
	13 A □ Aldeb. Rigel. α Orione.	10 41,3 24 13,1 4 25,0 44 2,0	10 57,8 24 28,2 4 40,5 44 17,5	11 14,4 24 44,9 4 56,0 44 52,9	6 11 51,0 4 25 0,9 5 5 11,9 5 44 48,2	11 48,0 25 17,0 5 27,2 45 4,0	12 5,1 25 33,6 5 43,7 45 19,9	12 21,1 25 49,3 5 58,7 45 35,0	6 11 51,23 4 25 0,91 5 5 11,86 5 44 48,32
	55 δ □ D Proc. Polluce.	7 59,0 11 2,5 28 27,2 32 52,4	8 15,2 11 19,2 28 42,7 33 9,8	8 31,7 11 55,9 18 57,9 33 27,0	7 8 48,3 7 11 52,8 7 29 13,6 7 53 44,4	9 5,2 12 9,9 29 29,1 34 3,3	9 22,4 12 26,8 29 45,0 34 20,1	9 38,7 12 43,2 29 59,9 34 37,6	7 8 48,44 7 11 52,71 7 29 13,44 7 53 44,60
27 25 Dicem.	D C α Orione.	56 3,5 17 30,5	56 20,0 17 45,5	56 35,2 18 1,4	11 56 51,2 2 18 17,7 5 44 46,0	57 7,0 18 33,6 45 0,8	57 23,2 18 50,0 45 16,8	57 30,0 19 5,8 45 31,0	11 56 51,20 2 18 17,58 5 44 45,12

(*) Lembo mal terminato. (**)

Giorni 1829.	Stelle osservate.	Correz. dell' iatrom.	Passaggio corretto.	Asc. retta delle stelle.	Correz. dell' orologio.
Genn. 19	Aldeb.	-0,92	4 26 56,25	4 26 8,41	-0 47,84
	Polluce.	-0,87	7 35 40,69	7 34 52,28	-0 48,41
Febb. 8	Aldeb.	-0,91	4 27 3,75	4 26 8,15	-0 55,60
	Rigel.	-0,95	5 7 15,75	5 6 20,51	-0 55,24
9	Aldeb.	-0,91	4 27 3,46	4 26 8,14	-0 55,32
	Rigel.	-0,95	5 7 15,94	5 6 20,50	-0 55,44
	α Orione.	-0,95	5 46 52,01	5 45 56,38	-0 55,63
12	Aldeb.	-0,91	4 27 4,43	4 26 8,08	-0 56,35
	α Orione.	-0,96	5 46 51,73	5 45 56,34	-0 55,39
13	α Orione.	-0,95	5 46 51,86	5 45 56,33	-0 55,53
	Regolo.	-0,94	10 0 12,83	9 59 17,21	-0 55,62
14	α Orione.	-0,95	5 46 51,76	5 45 56,33	-0 55,43
15	α Orione.	-0,96	5 46 51,21	5 45 56,32	-0 54,89
	Regolo.	-0,94	10 0 12,80	9 59 17,23	-0 54,57
16	Aldeb.	-0,91	4 27 2,16	4 26 8,02	-0 54,14
	Proc.	-0,96	7 31 16,93	7 30 22,47	-0 54,46
	Regolo.	-0,94	10 0 11,57	9 59 17,24	-0 54,33
18	Rigel.	-0,96	5 7 14,72	5 6 20,36	-0 54,36
	Proc.	-0,96	7 31 16,81	7 30 22,46	-0 54,35
	Regolo.	-0,94	10 0 11,52	9 59 17,25	-0 54,27
Marzo 10	Aldeb.	-0,92	4 27 3,49	4 26 7,63	-0 55,86
•	Rigel.	-0,96	5 7 15,77	5 6 19,99	-0 55,78
	α Orione.	-0,96	5 46 51,71	5 45 55,93	-0 55,78
	Regolo.	-0,94	10 0 13,43	9 59 17,26	-0 56,17
14	Aldeb.	-0,92	4 27 3,75	4 26 7,56	-0 56,19
	Rigel.	-0,96	5 7 16,34	5 6 19,92	-0 56,42
	Polluce.	-0,87	7 35 48,23	7 34 51,92	-0 56,31
17	Proc.	-0,96	7 31 18,83	7 30 22,11	-0 56,72
	Polluce.	-0,87	7 35 48,56	7 34 51,87	-0 56,69
	Regolo.	-0,94	10 0 14,20	9 59 17,22	-0 56,98
18	Aldeb.	-0,92	4 27 4,34	4 26 7,48	-0 56,86
	Rigel.	-0,96	5 7 16,95	5 6 19,84	-0 57,11
	α Orione.	-0,96	5 46 52,58	5 45 55,78	-0 56,80
19	Aldeb.	-0,92	4 27 4,33	4 26 7,46	-0 56,87
	Rigel.	-0,96	5 7 16,73	5 6 19,82	-0 56,91

TAVOLA II.

79

Giorni 1829.	Stelle osservate.	Correz. dell' istrom.	Passaggio corretto.	Asc. retta delle stelle.	Correz. dell' orologio.
Marz. 19	α Orione.	-0,96	^h 5 ['] 46 ["] 52,97	^h 5 ['] 45 ["] 55,76	-0 ['] 57,21
	Sirio.	-1,12	6 38 34,44	6 37 37,59	-0 56,85
	20 Spica.	-1,04	13 17 10,63	13 16 13,83	-0 56,80
21	Arturo.	-0,92	14 8 50,72	14 7 53,52	-0 57,20
	α Orione.	-0,96	5 46 52,73	5 45 55,72	-0 57,01
26	Spica.	-1,04	13 17 10,47	13 16 13,84	-0 56,63
	Arturo.	-0,92	14 8 50,49	14 7 53,54	-0 56,95
	α Orione.	-1,03	5 46 52,96	5 45 55,61	-0 57,35
	Sirio.	-1,23	6 38 34,30	6 37 37,45	-0 56,85
	Spica.	-1,16	13 17 11,14	13 16 13,89	-0 57,25
Apr. 10	Arturo.	-0,98	14 8 50,98	14 7 53,62	-0 57,36
	α Orione.	-0,72	5 46 54,98	5 45 55,37	-0 59,61
	Proc.	-0,75	7 31 20,88	7 30 21,69	-0 59,19
	Polluce.	-0,44	7 35 50,59	7 34 51,40	-0 59,19
	Spica.	-1,00	13 17 13,54	13 16 14,01	-0 59,53
11	α Orione.	-0,72	5 46 54,94	5 45 55,36	-0 59,58
	Proc.	-0,75	7 31 21,05	7 30 21,67	-0 59,38
	Polluce.	-0,44	7 35 50,62	7 34 51,38	-0 59,24
	Spica.	-1,00	13 17 13,26	13 16 14,01	-0 59,25
	17 Proc.	-0,81	7 31 19,98	7 30 21,57	-0 58,41
18	Spica.	-1,04	13 17 12,45	13 16 14,04	-0 58,41
	Proc.	-0,81	7 31 19,86	7 30 21,55	-0 58,31
	α Idra.	-1,01	9 20 10,84	9 19 12,35	-0 58,49
	Regolo.	-0,73	10 0 15,44	9 59 16,89	-0 58,55
	Spica.	-1,04	13 17 12,56	13 16 14,04	-0 58,52
19	Arturo.	-0,63	14 8 52,41	14 7 53,86	-0 58,55
	Altair.	-0,78	19 43 25,73	19 42 27,42	-0 58,31
	Spica.	-0,81	13 17 12,38	13 16 14,05	-0 58,33
	Arturo.	-0,45	14 8 52,06	14 7 53,87	-0 58,19
	20 Spica.	-1,11	13 17 11,89	13 16 14,05	-0 57,84
23	Spica.	-0,97	13 17 11,76	13 16 14,05	-0 57,71
	Altair.	-0,75	19 43 25,02	19 42 27,57	-0 57,45
24	Spica.	-0,97	13 17 11,24	13 16 14,06	-0 57,18
	Antares.	-1,21	16 19 55,56	16 18 58,73	-0 56,83
	Altair.	-0,75	19 43 25,06	19 42 27,60	-0 57,46

Giorri 1829.	Stelle osservate.	Correz. dell' istrom.	Passaggio corretto.	Asc. retta delle stelle.	Correz. dell' orologio.
Apr. 25	Spica.	-0,97	^h 13 ['] 17 ["] 11,20	^h 13 ['] 16 ["] 14,06	-0 57,14
	Altair.	-0,75	19 43 24,66	19 42 27,63	-0 57,03
Magg. 5	Polluce.	-0,25	7 35 47,06	7 34 50,96	-0 56,10
	Regolo.	-0,40	10 0 12,67	9 59 16,67	-0 56,00
6	Proc.	-0,47	7 31 17,37	7 30 21,28	-0 56,09
8	Proc.	-0,49	7 31 16,28	7 30 21,25	-0 55,03
	Regolo.	-0,40	10 0 11,83	9 59 16,62	-0 55,21
9	Proc.	-0,47	7 31 16,19	7 30 21,24	-0 54,95
	Regolo.	-0,40	10 0 11,33	9 59 16,60	-0 54,73
10	Proc.	-0,45	7 31 15,95	7 30 21,23	-0 54,72
11	Regolo.	-0,38	10 0 11,39	9 59 16,59	-0 54,80
	Regolo.	-0,43	10 0 10,93	9 59 16,58	-0 54,35
	Arturo.	-0,28	14 8 48,03	14 7 53,95	-0 54,08
12	Regolo.	-0,41	10 0 10,72	9 59 16,56	-0 54,16
	Arturo.	-0,26	14 8 48,64	14 7 53,95	-0 54,69
13	Regolo.	-0,35	10 0 10,95	9 59 16,55	-0 54,40
14	Regolo.	-0,29	10 0 10,68	9 59 16,54	-0 54,14
	Spica.	-0,54	13 17 8,30	13 16 14,04	-0 54,26
17	α Ofiuco.	-0,23	17 27 55,81	17 27 2,21	-0 53,60
Giug. 6	Regolo.	-0,39	10 0 8,98	9 59 16,26	-0 52,72
7	Spica.	-0,49	13 17 6,35	13 16 13,93	-0 52,42
	Proc.	-0,41	7 31 13,56	7 30 21,03	-0 52,53
9	Regolo.	-0,44	10 0 8,96	9 59 16,25	-0 52,71
	Proc.	-0,45	7 31 13,42	7 30 21,02	-0 52,40
	Regolo.	-0,42	10 0 8,84	9 59 16,23	-0 52,61
15	Spica.	-0,68	13 17 5,68	13 16 13,86	-0 51,82
18	α Ofiuco.	-0,49	17 27 54,47	17 27 2,62	-0 51,85
	Altair.	-0,51	19 43 21,00	19 42 29,01	-0 51,99
20	Spica.	-0,65	13 17 5,58	13 16 13,81	-0 51,77
	α Ofiuco.	-0,51	17 27 54,40	17 27 2,64	-0 51,76
23	Vega.	-0,54	18 32 3,50	18 31 11,75	-0 51,75
	Altair.	-0,65	19 43 20,46	19 42 29,10	-0 51,36
	α Androm.	-0,56	0 0 27,84	23 59 35,77	-0 52,07
24	Aldeb.	-0,61	4 26 59,94	4 26 7,51	-0 52,43
	Spica.	-0,66	13 17 5,47	13 16 13,77	-0 51,70

TAVOLA II.

81

Giorni 1829.	Stelle osservate.	Correz. dell' istrom.	Passaggio corretto.	Asc. retta delle stelle.	Correz. dell' orologio.
Giug. 24	α Ofiuco.	-0,53	^h 17 ['] 27 ["] 54,17	^h 17 ['] 27 ["] 2,65	-p 51,52
	α Andr. (*)	-0,46	0 0 28,10	23 59 35,80	-o 52,30
Luglio 5	Reg.	-0,25	9 59 11,56	9 59 16,04	+o 4,48
6	Regolo. d.	-0,29	9 59 11,85	9 59 16,03	+o 4,18
	Arturo. i.	+0,35	14 7 48,64	14 7 53,58	+p 4,94
7	Spica. i.	+0,36	13 16 9,42	13 16 13,64	+p 4,22
	Arturo. i.	+0,53	14 7 49,04	14 7 53,56	+o 4,52
9	Spica. d.	-0,43	13 16 8,97	13 16 13,82	+o 4,85
10	Regolo.	-0,25	9 59 11,98	9 59 16,02	+o 4,04
	Spica.	-0,43	13 16 9,67	13 16 13,09	+o 4,23
12	Arturo. (*)	-0,22	14 7 49,68	14 7 53,53	+o 3,85
	Sirio.	-0,50	6 38 28,67	6 37 36,82	-o 51,85
13	Spica.	-0,52	13 17 5,39	13 16 13,57	-o 51,82
	Antares.	-0,52	16 19 50,88	16 18 59,41	-o 51,47
14	Spica.	-0,28	13 17 5,28	13 16 13,56	-o 51,72
15	Antares.	-0,44	16 19 50,40	16 18 59,40	-o 51,00
	Altair.	-0,14	19 43 20,43	19 42 29,38	-o 51,05
	Sirio.	-0,34	6 18 28,62	6 37 36,80	-o 51,82
	Spica.	-0,25	13 17 5,66	13 16 13,55	-o 52,11
	Antares.	-0,41	16 19 50,59	16 18 59,39	-o 51,20
16	Altair.	-0,11	19 43 21,60	19 42 29,39	-o 52,21
	Antares.	-0,41	16 19 50,43	16 18 59,39	-o 51,54
	Altair.	-0,12	19 43 21,59	19 42 29,40	-o 52,19
17	α Androm.	-0,01	0 0 28,28	23 59 36,50	-o 51,78
	Altair.	-0,13	19 43 21,28	19 42 29,41	-o 51,87
18	Famalut.	-0,48	22 49 5,19	22 48 13,76	-o 51,43
	Sirio.	-0,32	6 38 28,62	6 37 36,83	-o 51,79
	Altair.	-0,12	19 43 21,15	19 42 29,42	-o 51,73
	Famalut.	-0,48	22 49 5,33	22 48 13,78	-o 51,55
	Sirio.	-0,32	6 38 29,18	6 37 36,85	-o 52,33
20	Antares.	-0,44	16 19 51,13	16 18 59,36	-o 51,77
	Famalut.	-0,49	22 49 5,25	22 48 13,84	-o 51,41
	α Orione.	-0,14	5 46 47,95	5 45 55,69	-o 52,26
21	Sirio.	-0,35	6 38 28,86	6 37 36,89	-o 51,97
22	Sirio.	-0,37	6 38 28,74	6 37 36,91	-o 51,83

(*) Si fermò l'orologio.

App. Eff. 1840.

11

Giorni 1829.	Stelle osservate.	Correz. dell' istrom.	Passaggio corretto.	Asc. retta delle stelle.	Correz. dell' orologio.
Lug. 23	Sirio.	-0,37	^h 6 ['] 38 ["] 28,64	^h 6 ['] 37 ["] 36,93	-0 51,71
24	Aldeb.	-0,10	4 27 0,21	4 26 8,01	-0 52,20
Agos. 7	Spica. i.	-0,31	13 17 6,10	13 16 13,27	-0 52,83
	Antares. i.	-0,48	16 19 51,33	16 18 59,15	-0 52,18
8	Antares. i.	-0,39	16 19 52,12	16 18 59,13	-0 52,99
9	Spica. d.	-0,28	13 17 6,82	13 16 13,25	-0 53,57
	Antares.	-0,37	18 19 52,80	16 18 59,12	-0 53,68
10	Spica.	-0,28	13 17 7,36	13 16 13,24	-0 54,12
	Antares.	-0,37	16 19 52,89	16 18 59,10	-0 53,79
11	Sirio.	-0,29	6 38 30,95	6 37 37,30	-0 53,65
12	Arturo.	-0,13	14 8 46,90	14 7 53,05	-0 53,85
	Antares.	-0,36	16 19 52,75	16 18 59,08	-0 53,67
13	Antares.	-0,35	16 19 52,76	16 18 59,06	-0 53,70
14	Antares.	-0,35	16 19 53,02	16 18 59,04	-0 53,68
15	Famalut.	-0,38	22 49 7,98	22 48 14,38	-0 53,60
19	Markab.	-0,16	22 57 11,80	22 56 18,19	-0 53,61
	Aldeb.	-0,16	4 27 3,27	4 26 9,04	-0 54,23
21	Aldeb.	-0,17	4 27 3,86	4 26 9,10	-0 54,76
	Rigel.	-0,19	5 7 16,00	5 6 20,79	-0 55,21
22	Aldeb.	-0,17	4 27 4,00	4 26 9,13	-0 54,87
23	Rigel.	-0,19	5 7 16,08	5 6 20,82	-0 55,26
	α Orione.	-0,21	5 46 51,83	5 45 56,51	-0 55,32
	Sirio.	-0,30	6 38 33,00	6 37 37,56	-0 55,44
Sett. 2	Spica.	-0,27	13 17 11,80	13 16 13,00	-0 58,80
	Antares.	-0,32	16 19 57,44	16 18 58,70	-0 58,74
3	Arturo.	-0,19	14 8 51,81	14 7 52,74	-0 59,07
	Antares.	-0,32	16 19 58,01	16 18 58,69	-0 59,32
4	Spica.	-0,25	13 17 12,60	13 16 12,97	-0 59,63
	Antares.	-0,37	16 19 58,26	16 18 58,67	-0 59,59
12	Markab.	+0,07	22 57 21,60	22 56 18,40	-1 3,20
14	α Androm.	+0,16	0 0 40,97	23 59 37,67	-1 3,30
	Markab.	-0,16	22 57 22,63	22 56 18,40	-1 4,23
	α Androm.	-0,08	0 0 41,65	23 59 37,68	-1 3,97
15	Famalut.	-0,72	22 49 18,27	22 48 14,65	-1 3,64
	Markab.	-0,22	22 57 22,56	22 56 18,41	-1 3,95

Giorni 1829.	Stelle osservate.	Correz. dell' istrom.	Passaggio corretto.	Asc. retta delle stelle.	Correz. dell' orologio.
Sett. 15	α Androm.	-0,13	^h 0 0 41,84	^h 23 59 37,70	-1 4,14
	Aldeb.	-0,20	4 27 14,30	4 26 9,82	-1 4,48
	Proc.	-0,27	7 31 26,67	7 30 22,34	-1 4,33
	16 Markab.	+0,04	22 57 23,40	22 56 18,41	-1 4,99
17	Famalut.	-0,62	22 49 19,40	22 48 14,63	-1 4,77
Ott. 10	Markab.	+0,04	22 57 23,63	22 56 18,41	-1 5,22
	α Androm.	+0,19	0 0 43,15	23 59 37,71	-1 5,44
	Aldeb.	+0,07	4 27 15,50	4 26 9,88	-1 5,62
	Proc. (*)	-0,05	7 31 28,21	7 30 22,39	-1 5,82
	α And. (*)	-0,15	0 0 19,75	23 59 37,76	-0 41,99
12	Altair.	-0,28	19 43 11,03	19 42 28,69	-0 42,34
	α And.	-0,28	0 0 20,68	23 59 37,76	-0 42,92
16	Regolo. (*)	-0,28	9 59 59,64	9 59 16,86	-0 42,78
	α Or.	-0,28	5 45 52,01	5 45 58,01	+0 6,00
17	Proc.	-0,28	7 30 17,55	7 30 23,21	+0 5,66
18	Polluce.	-0,25	7 34 47,32	7 34 53,12	+0 5,80
	Polluce.	-0,25	7 34 47,79	7 34 53,15	+0 5,36
	30 Altair.	-0,26	19 42 27,86	19 42 28,37	+0 0,51
	Regolo.	-0,37	9 59 17,25	9 59 17,32	+0 0,07
Nov. 1	Vega.	-0,50	18 31 10,20	18 31 9,70	-0 0,50
3	Altair.	-0,43	19 42 28,78	19 42 28,34	-0 0,44
	Famalut.	-0,56	22 48 14,83	22 48 14,22	-0 0,61
	Regolo.	-0,44	9 59 17,95	9 59 17,18	-0 0,77
	Altair.	-0,39	19 42 29,67	19 42 28,31	-0 1,36
	Famalut.	-0,55	22 48 15,52	22 48 14,19	-0 1,33
10	Regolo.	-0,40	9 59 18,93	9 59 17,44	-0 1,49
	Altair.	-0,29	19 42 33,46	19 42 28,20	-0 5,26
11	Altair.	-0,29	19 42 33,94	19 42 28,19	-0 5,75
	Aldeb.	-0,28	4 26 16,99	4 26 11,14	-0 5,85
12	Altair.	-0,33	19 42 34,57	19 42 28,18	-0 6,39
14	Aldeb.	-0,32	4 26 17,27	4 26 11,16	-0 6,11
	Aldeb.	-0,36	4 26 18,54	4 26 11,20	-0 7,14
	Capra.	-0,34	5 4 16,11	5 4 9,70	-0 6,41
	α Orione.	-0,35	5 46 5,65	5 45 58,74	-0 6,91
	Procione.	-0,37	7 30 30,86	7 30 24,03	-0 6,83

(*) L'orologio si fermò.

Giorni 1829.	Stelle osservate.	Correz. dell' istrom.	Passaggio corretto.	Asc. retta delle stelle.	Correz. dell' orologio.
Nov. 14	Polluce.	-0,34	^b 7 35 1,47	^b 7 34 54,84	+0 7,43
18	Regold.	-0,41	9 59 26,70	9 59 17,89	+0 8,81
19	Regolò.	-0,44	9 59 26,89	9 59 17,92	-0 8,97
20	Regolo.	-0,47	9 59 27,39	9 59 17,95	+0 9,44
Dic. 4	Altair.	-0,68	19 42 42,36	19 42 27,96	+0 14,40
	α Androm.	-0,75	23 59 51,55	23 59 37,29	-0 14,26
	Rigel.	-0,68	5 6 37,55	5 6 23,21	-0 14,34
12	Spica.	-0,77	13 16 27,69	13 16 14,04	-0 13,65
	Aldeb.	-0,80	4 26 24,85	4 26 11,51	-0 13,34
	α Orione.	-0,76	5 46 12,27	5 45 59,23	-0 13,04
	Proc.	-0,78	7 30 37,81	7 30 24,74	-0 13,07
31	Famalut.	-0,85	22 48 9,62	22 48 13,34	+0 3,72
	Markab.	-0,94	22 56 14,05	22 56 17,35	+0 3,30
1830					
Gen. 1	α Idrà. (*)	-0,95	9 19 9,92	9 19 14,92	+0 5,00
2	Famal.	-1,01	22 49 23,90	22 48 13,32	-1 10,58
	Markab.	-1,04	22 57 28,64	22 56 17,33	-1 11,31
	α Androm.	-1,09	0 0 48,31	23 59 36,87	-1 11,44
	Sirio.	-0,97	6 38 51,11	6 37 40,63	-1 10,48
	Famalut.	-1,03	22 49 22,25	22 48 13,30	-1 8,95
4	Markab.	-1,06	22 57 27,18	22 56 17,31	-1 9,87
	Sirio.	-1,00	6 38 49,85	6 37 40,64	-1 9,21
5	Markab.	-1,10	22 57 23,98	22 56 17,30	-1 6,68
	Aldeb.	-1,05	4 27 18,43	4 26 11,54	-1 6,89
	Sirio.	-1,00	6 38 47,32	6 37 40,64	-1 6,68
6	Aldeb.	-1,07	4 27 17,48	4 26 11,54	-1 5,94
	α Orione.	-1,03	5 47 5,22	5 45 59,44	-1 5,78
	Sirio.	-1,02	6 38 46,46	6 37 40,65	-1 5,81
8	Proc.	-1,05	7 31 28,76	7 30 25,20	-1 3,56
	Polluce.	-1,14	7 35 59,05	7 34 55,42	-1 3,63
9	Sirio.	-1,06	6 38 41,81	6 37 40,66	-1 1,15
	Proc.	-1,07	7 31 26,27	7 30 25,21	-1 1,06
	Poll.	-1,16	7 35 57,12	7 34 55,43	-1 1,69
17	Gem. (*)	-1,24	15 27 15,73	15 27 28,71	+0 12,98

(*) L'orologio si fermò.

Giorni 1830.	Stelle osservate.	Correz. dell' istrom.	Passaggio corretto.	Asc. retta delle stelle.	Correz. dell' orologio.
Genn. 17	Antares.	-1,09	^h 16 ['] 18 ["] 45,54	^h 16 ['] 18 ["] 50,12	+0 13,58
Febb. 3	Regolo.	-0,69	9 58 27,46	9 59 19,94	+0 52,48
28	Aldeb.	-0,36	4 24 47,94	4 26 10,85	+1 22,91
Marzo 1	Aldeb.	-0,34	4 24 47,39	4 26 10,84	+1 23,45
2	Aldeb.	-0,49	4 24 47,31	4 26 10,82	+1 23,51
3	α Orione.	-0,59	5 44 35,41	5 45 58,94	+1 23,53
	α Orione.	-0,55	5 44 35,21	5 45 58,92	+1 23,71
4	Regolo.	-0,47	9 57 56,01	9 59 20,12	+1 24,11
	Aldeb.	-0,46	4 24 46,67	4 26 10,78	+1 24,11
	α Orione.	-0,55	5 44 34,55	5 45 58,91	+1 24,36
5	Proc.	-0,55	7 29 0,69	7 30 25,09	+1 24,40
	Poll.	-0,30	7 33 31,15	7 34 55,34	+1 24,19
	α Orione.	-0,55	5 44 34,86	5 45 58,89	+1 24,03
	Proc.	+0,55	7 29 0,79	7 30 25,06	+1 24,27
	Poll.	-0,30	7 33 30,91	7 34 55,33	+1 24,42
8	Aldeb.	+0,45	4 24 46,55	4 26 10,71	+1 24,36
	Regolo.	-0,49	9 57 55,72	9 59 20,10	+1 24,38
	Altair.	+0,55	19 41 3,75	19 42 28,93	+1 25,18
11	Spica.	-0,84	13 14 52,10	13 16 16,48	+1 24,38
	Altair.	-0,56	19 41 4,48	19 42 29,00	+1 24,52
12	Spica. i.	-0,49	13 14 51,58	13 16 16,50	+1 24,92
13	Spica. i.	+0,43	13 14 52,18	13 16 16,51	+1 24,33
	Antares. i.	-0,64	16 17 36,17	16 19 0,87	+1 24,70
	Altair. i.	-0,16	19 41 4,59	19 42 29,05	+1 24,46
14	Spica. d.	+0,58	13 14 52,25	13 16 16,52	+1 24,27
15	Antares.	+0,84	16 17 36,74	16 19 0,90	+1 24,16
	Sirio.	+0,67	6 36 15,59	6 37 40,01	+1 24,42
	Proc.	+0,31	7 29 0,75	7 30 24,92	+1 24,17
17	Proc.	+0,29	7 29 0,72	7 30 24,89	+1 24,17
	Spica.	+0,52	13 14 52,58	13 16 16,56	+1 23,98
18	Altair.	+0,15	19 41 5,38	19 42 29,18	+1 23,80
19	Proc.	-0,18	7 29 0,78	7 30 24,86	+1 24,08
	Altair.	+0,19	19 41 5,22	19 42 29,20	+1 23,98
20	Aldeb.	+0,04	4 24 46,64	4 26 10,49	+1 23,85
	Proc.	+0,16	7 29 0,69	7 30 24,84	+1 24,15

Giorni 1830.	Stelle osservate.	Correz. dell' istrom.	Passaggio corretto.	Asc. retta delle stelle.	Correz. dell' orologio.
Marz. 21	Proc.	-0,15	7 29 0,96	7 30 24,82	+1 23,86
	Altair.	-0,13	19 41 5,30	19 42 29,25	+1 23,95
	22 Proc.	-0,14	7 29 1,06	7 30 24,80	+1 23,74
	23 Proc.	-0,13	7 29 0,93	7 30 24,79	+1 23,86
	Altair.	-0,11	19 41 5,56	19 42 29,30	+1 23,74
24	Altair.	-0,11	19 41 5,60	19 42 29,33	+1 23,73
	25 Proc.	-0,13	7 29 0,95	7 30 24,75	+1 23,80
26	Altair.	-0,11	19 41 5,75	19 42 29,35	+1 23,60
	Proc.	-0,12	7 29 1,06	7 30 24,73	+1 23,67
	Altair.	-0,10	19 41 5,94	19 42 29,38	+1 23,44
27	Proc.	-0,11	7 29 0,85	7 30 24,71	+1 23,86
	Altair.	-0,09	19 41 5,59	19 42 29,40	+1 23,81
28	Proc.	-0,10	7 29 0,81	7 30 24,69	+1 23,88
	Altair.	-0,08	19 41 5,43	19 42 29,43	+1 24,00
29	Aldeb.	+0,05	4 24 46,46	4 26 10,34	+1 23,88
30	α Orione.	-0,06	5 44 34,61	5 45 58,46	+1 23,85
	Proc.	-0,06	7 29 0,80	7 30 24,68	+1 23,88
	Altair.	-0,06	19 41 5,50	19 42 29,46	+1 23,96
	Aldeb.	+0,06	4 24 46,39	4 26 10,32	+1 23,93
	Sirio.	-0,44	6 36 15,93	6 37 39,71	+1 23,78
31	Proc.	-0,06	7 29 0,54	7 30 24,67	+1 24,13
	Altair.	-0,06	19 41 5,55	19 42 29,48	+1 23,93
	Aldeb.	+0,07	4 24 46,43	4 26 10,31	+1 23,88
	α Orione.	-0,05	5 44 34,43	5 45 58,42	+1 23,99
	Sirio.	-0,43	6 36 15,70	6 37 39,69	+1 23,99
Aprile 8	Proc.	-0,05	7 29 0,62	7 30 24,65	+1 24,03
	Regolo.	+0,03	9 57 55,71	9 59 19,95	+1 24,24
	Altair.	-0,01	19 41 5,85	19 42 29,59	+1 23,74
	6 Regolo.	+0,09	9 57 56,49	9 59 19,88	+1 23,39
7	Sirio.	-0,42	6 36 16,88	6 37 39,55	+1 22,67
9	Proc.	-0,04	7 29 1,42	7 30 24,52	+1 23,10
	Altair.	-0,09	19 41 6,51	19 42 29,76	+1 23,25
	10 Sirio.	-0,35	6 36 16,77	6 37 39,49	+1 22,72
	Spica.	-0,22	13 14 53,86	13 16 16,80	+1 22,94
	11 Regolo.	+0,13	9 57 56,99	9 59 19,83	+1 22,84

Giorni 1850.	Stelle osservate.	Correz. dell' istrom.	Passaggio corretto.	Asc. retta delle stelle.	Correz. dell' orologio.
Apr. 11 12 13	Arturo.	+0,24	^h 14 ['] 6 ^{''} 33,48	^h 14 ['] 7 ^{''} 56,22	+1 22,74
	Regolo.	+0,13	9 57 56,94	9 59 19,81	+1 22,87
	Spica.	-0,21	13 14 53,95	13 16 16,81	+1 22,86
	Altair.	+0,07	19 41 7,11	19 42 29,85	+1 22,74
14	Sirio.	-0,34	6 36 16,80	6 37 39,44	+1 22,64
	Proc.	+0,05	7 29 1,80	7 30 24,42	+1 22,62
	Spica.	-0,20	13 14 54,04	13 16 16,81	+1 22,77
	Sirio.	-0,33	6 36 17,01	6 37 39,42	+1 22,41
	Proc.	+0,04	7 29 1,59	7 30 24,40	+1 22,81
15	Spica.	-0,19	13 14 54,14	13 16 16,81	+1 22,67
	Altair.	+0,09	19 41 7,14	19 42 29,90	+1 22,76
	Sirio.	-0,32	6 36 17,00	6 37 39,40	+1 22,40
	Spica.	-0,19	13 14 54,07	13 16 16,82	+1 22,75
16	Altair.	+0,11	19 41 7,05	19 42 29,93	+1 22,88
	Sirio.	-0,31	6 36 16,89	6 37 39,38	+1 22,49
17	Proc.	+0,06	7 29 1,86	7 30 24,37	+1 22,51
	Spica.	-0,18	13 14 53,72	13 16 16,82	+1 23,10
	Regolo.	+0,20	9 57 56,75	9 59 19,75	+1 23,00
	Altair.	+0,13	19 41 6,76	19 42 30,00	+1 23,24
18	Spica.	-0,17	13 14 53,79	13 16 16,83	+1 23,04
	Altair.	+0,14	19 41 6,94	19 42 30,01	+1 23,07
20	Sirio.	-0,30	6 36 16,93	6 37 39,51	+1 22,58
	Regolo.	+0,21	9 57 56,62	9 59 19,71	+1 23,09
	Altair.	+0,15	19 41 7,08	19 42 30,07	+1 22,99
	Sirio.	-0,22	6 36 17,00	6 37 39,29	+1 22,29
22	Proc.	+0,21	7 29 2,00	7 30 24,28	+1 22,28
	Sirio.	-0,15	6 36 17,12	6 37 39,27	+1 22,15
	Proc.	+0,31	7 29 2,02	7 30 24,26	+1 22,24
	Altair.	+0,30	19 41 7,78	19 42 30,16	+1 22,58
23	Regolo.	+0,61	9 57 57,31	9 59 19,64	+1 22,33
	Altair.	+0,67	19 41 7,94	19 42 30,22	+1 22,28
26	α Orione.	+0,75	5 44 36,25	5 45 58,03	+1 21,78
	Proc.	+0,70	7 29 2,51	7 30 24,21	+1 21,70
27	α Orione.	+0,85	5 44 36,22	5 45 58,02	+1 21,80
	Regolo.	+1,06	9 57 57,70	9 59 19,61	+1 21,91

Giorni 1830.	Stelle osservate.	Correz. dell' istrom.	Passaggio corretto.	Asc. retta delle stelle.	Correz. dell' orologio.
Aprile 28 29	Sirio.	+0,37	^h 6 ['] 36 ["] 17,81	^h 6 ['] 37 ["] 39,20	+1 ['] 21,59
	Sirio.	+0,47	6 36 18,17	6 37 39,18	+1 21,01
	Proc.	+1,00	7 29 2,78	7 30 24,17	+1 21,39
	Polluce.	+1,55	7 33 33,00	7 34 54,32	+1 21,32
	Regolo.	+1,17	9 57 57,94	9 59 19,58	+1 21,64
30	Spica.	+0,63	13 14 55,14	13 16 16,85	+1 21,21
	Sirio.	+0,28	6 36 17,75	6 37 39,16	+1 21,41
	Proc.	+0,82	7 29 2,52	7 30 24,15	+1 21,63
	Regolo.	+0,98	9 57 57,81	9 59 19,57	+1 21,76
	Spica.	+0,44	13 14 55,44	13 16 16,85	+1 21,41
Magg. 1 3	Proc.	+0,60	7 29 2,53	7 30 24,14	+1 21,61
	Polluce.	+1,20	7 33 32,94	7 34 54,28	+1 21,34
	Regolo.	+0,78	9 57 57,83	9 59 19,56	+1 21,73
	Spica.	+0,22	13 14 55,30	13 16 16,85	+1 21,55
	Regolo.	+0,40	9 57 57,58	9 59 19,53	+1 21,95
4	Spica.	-0,19	13 14 54,89	13 16 16,85	+1 21,96
	Altair.	+0,30	19 41 8,07	19 42 30,44	+1 22,37
	Markab.	+0,42	22 54 56,29	22 56 18,08	+1 21,79
	Proc.	+0,08	7 29 2,09	7 30 24,10	+1 22,01
	Regolo.	+0,27	9 57 57,33	9 59 19,52	+1 22,19
5	Spica.	-0,32	13 14 54,58	13 16 16,85	+1 22,27
	Proc.	+0,15	7 29 2,00	7 30 24,08	+1 22,08
	Polluce.	+0,73	7 33 32,51	7 34 54,22	+1 21,71
	Regolo.	+0,31	9 57 57,25	9 59 19,50	+1 22,25
	Spica.	-0,24	13 14 55,10	13 16 16,85	+1 21,75
6 11	Sirio.	-0,33	6 36 16,81	6 37 39,08	+1 22,27
	Proc.	+0,21	7 29 1,86	7 30 24,06	+1 22,20
	Regolo.	+0,38	9 57 57,25	9 59 19,49	+1 22,24
	Altair.	+0,27	19 41 8,17	19 42 30,53	+1 22,36
	Antares.	-0,40	16 17 41,04	16 19 2,30	+1 21,26
15 17 19	Altair.	-0,09	19 41 10,23	19 42 30,67	+1 20,44
	Regolo.	-0,49	9 57 58,71	9 59 19,37	+1 20,66
	Spica.	-0,87	13 14 55,59	13 16 16,82	+1 21,23
	Proc.	-0,97	7 29 3,15	7 30 23,91	+1 20,76
	Polluce.	-0,84	7 33 33,24	7 34 54,02	+1 20,78

TAVOLA II.

89

Giorni 1830.	Stelle osservate.	Correz. dell' istrom.	Passaggio corretto.	Asc. retta delle stelle.	Correz. dell' orologio.
Magg. 19 20	Regolo.	-0,94	^h 9 ⁱ 57 ^{''} 58,36	^h 9 ⁱ 59 ^{''} 19,29	+1 20,93
	Proc.	-0,94	7 29 2,88	7 30 23,90	+1 21,02
	Polluce.	-0,84	7 33 33,03	7 34 54,01	+1 20,98
	Regolo.	-0,94	9 57 58,57	9 59 19,27	+1 20,90
	Altair.	-0,92	19 41 9,62	19 42 30,92	+1 21,30
21	Proc.	-0,91	7 29 3,27	7 30 23,90	+1 20,63
	Polluce.	-0,81	7 33 33,09	7 34 54,00	+1 20,91
	Regolo.	-0,92	9 57 58,41	9 59 19,26	+1 20,85
	Gemma.	-0,80	15 26 10,65	15 27 31,48	+1 20,83
	Altair.	-0,90	19 41 9,77	19 42 30,94	+1 21,17
22	Polluce.	-0,78	7 33 33,27	7 34 54,01	+1 20,74
	Altair.	-0,89	19 41 10,04	19 42 30,97	+1 20,93
	Sirio.	-1,12	6 36 17,88	6 37 38,88	+1 21,00
	Gemma.	-0,76	15 26 9,94	15 27 31,49	+1 21,55
	Antares.	-1,25	16 17 41,33	16 19 2,48	+1 21,15
23	* Ofiuco.	-0,80	17 25 43,73	17 27 4,79	+1 21,06
	Altair.	-0,86	19 41 10,24	19 42 31,02	+1 20,78
	Gemma.	-0,76	15 26 10,31	15 27 31,49	+1 21,18
	Antares.	-1,25	16 17 41,48	16 19 2,48	+1 21,00
	* Ofiuco.	-0,80	17 25 43,81	17 27 4,79	+1 20,98
24	Altair.	-0,86	19 41 9,96	19 42 31,02	+1 21,06
	Proc.	-0,84	7 29 2,90	7 30 23,92	+1 21,02
	Polluce.	-0,74	7 33 32,88	7 34 54,02	+1 21,14
	Regolo.	-0,82	9 57 58,01	9 59 19,24	+1 21,23
	Spica.	-0,98	13 14 55,35	13 16 16,79	+1 21,44
25	Gemma.	-0,74	15 26 10,40	15 27 31,49	+1 21,09
	Antares.	-1,14	16 17 41,34	16 19 2,49	+1 21,15
	* Ofiuco.	-0,82	17 25 43,36	17 27 4,80	+1 21,44
	Spica.	-0,98	13 14 55,40	13 16 16,78	+1 21,38
	Gemma.	-0,73	15 26 10,52	15 27 31,49	+1 20,97
26	Antares.	-1,11	16 17 41,14	16 19 2,50	+1 21,36
	* Ofiuco.	-0,81	17 25 43,60	17 27 4,82	+1 21,22
	Altair.	-0,86	19 41 9,70	19 42 31,08	+1 21,38
	Spica.	-0,95	13 14 55,86	13 16 16,27	+1 20,91
	Gemma.	-0,71	15 26 10,36	15 27 31,50	+1 21,14
27	Antares.	-1,11	16 17 41,14	16 19 2,50	+1 21,36
	* Ofiuco.	-0,81	17 25 43,60	17 27 4,82	+1 21,22
	Altair.	-0,86	19 41 9,70	19 42 31,08	+1 21,38
	Spica.	-0,95	13 14 55,86	13 16 16,27	+1 20,91
	Gemma.	-0,71	15 26 10,36	15 27 31,50	+1 21,14

Giorni 1850.	Stelle osservate.	Correz. dell' istrom.	Passaggio corretto.	Asc. retta delle stelle.	Correz. dell' orologio.
Magg. 27 28	Antares.	-1,12	16 17 41,25	16 19 2,51	+1 21,26
	α Ofiuco.	-0,79	17 25 43,78	17 27 4,83	+1 21,05
	Spica.	-0,94	13 14 55,24	13 16 16,76	+1 21,52
	Antares.	-1,10	16 17 41,30	16 19 2,52	+1 21,22
	α Ofiuco.	-0,77	17 25 43,57	17 27 4,85	+1 21,28
29	Proc.	-0,79	7 29 3,22	7 30 23,86	+1 20,64
	Spica.	-0,91	13 14 56,10	13 16 16,77	+1 20,67
	Antares.	-1,07	16 17 41,67	16 19 2,54	+1 20,87
	α Ofiuco.	-0,75	17 25 44,03	17 27 4,86	+1 20,83
	Altair.	-0,78	19 41 9,93	19 42 31,15	+1 21,22
30 31	Sirio.	-0,95	6 36 18,40	6 37 38,88	+1 20,48
	Regolo.	-0,75	9 57 58,45	9 59 19,18	+1 20,73
	Markab.	-0,73	22 54 58,37	22 56 18,86	+1 20,49
	Sirio.	-0,95	6 36 18,34	6 37 38,88	+1 20,54
	Antares.	-1,06	16 17 42,33	16 19 2,56	+1 20,23
Giug. 1	α Ofiuco.	-0,75	17 25 44,54	17 27 4,89	+1 20,35
	Markab.	-0,75	22 54 58,28	22 56 18,89	+1 20,61
	Sirio.	-0,95	6 36 18,38	6 37 38,88	+1 20,50
	Spica.	-0,90	13 14 56,31	13 16 16,75	+1 20,44
	α Ofiuco.	-0,73	17 25 44,52	17 27 4,90	+1 20,38
2	α And.	-0,65	23 58 17,36	23 59 37,75	+1 20,39
	Sirio.	-1,07	6 36 18,20	6 37 38,88	+1 20,68
	Proc.	-0,89	7 29 3,34	7 30 23,84	+1 20,50
	α Idra.	-0,99	9 17 53,78	9 19 14,35	+1 20,57
	Arturo.	-0,80	14 6 35,90	14 7 56,30	+1 20,40
3	Gemma.	-0,77	15 26 10,80	15 27 31,51	+1 20,71
	Antares.	-1,18	16 17 41,79	16 19 2,58	+1 20,79
	α Ofiuco.	-0,85	17 25 44,30	17 27 4,92	+1 20,62
	Markab.	-0,85	22 54 58,39	22 56 18,95	+1 20,56
	Sirio.	-1,00	6 36 18,27	6 37 38,88	+1 20,61
6	Proc.	-0,81	7 29 3,26	7 30 23,83	+1 20,57
	Polluce.	-0,68	7 33 33,56	7 34 53,93	+1 20,37
	Sirio.	-0,76	6 36 18,40	6 37 38,87	+1 20,47
	Proc.	-0,59	7 29 3,27	7 30 23,82	+1 20,55
	Spica.	-0,70	13 14 56,00	13 16 16,71	+1 20,71

TAVOLA II.

91

Giorni 1830.	Stelle osservate.	Correz. dell' istrom.	Passaggio corretto.	Asc. retta delle stelle.	Correz. dell' orologio.
Giug. 7 9 10	Proc. Polluce.	-0,52	^h 7 ⁱ 29 ^{''} 3,45	^h 7 ⁱ 30 ^{''} 23,80	+1 ⁱ 20,35
	Regolo.	-0,41	7 33 33,42	7 34 53,92	+1 20,50
	Spica.	-0,48	9 57 58,59	9 59 19,09	+1 20,50
	α Ofiuco.	-0,44	13 14 56,21	13 16 16,69	+1 20,48
		-0,26	17 25 44,50	17 27 5,01	+1 20,51
11	Sirio.	-0,31	6 36 18,76	6 37 38,87	+1 20,11
	Proc. Polluce.	-0,20	7 29 3,57	7 30 23,81	+1 20,24
	α Idra.	-0,12	7 33 33,59	7 34 53,91	+1 20,32
	Regolo.	-0,27	9 17 53,97	9 19 14,13	+1 20,16
		-0,18	9 57 58,58	9 59 19,06	+1 20,48
12	Spica. α Ofiuco.	-0,30	13 14 56,26	13 16 16,67	+1 20,41
	Altair.	-0,18	17 25 44,78	17 27 5,02	+1 20,24
	Markab.	-0,20	19 41 10,90	19 42 31,45	+1 20,55
	Sirio.	-0,17	22 54 58,79	22 56 19,23	+1 20,44
		-0,37	6 36 18,28	6 37 38,87	+1 20,59
	Proc. Polluce.	-0,28	7 29 3,43	7 30 23,81	+1 20,38
	α Idra.	-0,23	7 33 33,61	7 34 53,91	+1 20,30
	Regolo.	-0,31	9 17 53,92	9 19 14,33	+1 20,41
	Spica.	-0,25	9 57 58,54	9 59 19,04	+1 20,50
		-0,35	13 14 56,24	13 16 16,67	+1 20,43
13	α Ofiuco.	-0,25	17 25 44,65	17 27 5,03	+1 20,38
	Sirio.	-0,41	6 36 18,45	6 37 38,88	+1 20,43
	Proc. Polluce.	-0,34	7 29 3,22	7 30 23,81	+1 20,59
	Regolo.	-0,29	7 33 33,21	7 34 53,91	+1 20,70
		-0,33	9 57 58,41	9 59 19,04	+1 20,63
14	Spica. α Ofiuco.	-0,40	13 14 56,01	13 16 16,67	+1 20,66
	Proc. Polluce.	-0,33	17 25 44,81	17 27 5,03	+1 20,42
	Regolo.	-0,41	7 29 3,06	7 30 23,80	+1 20,74
		-0,38	7 33 33,19	7 34 53,91	+1 20,72
		-0,40	9 57 58,29	9 59 19,05	+1 20,76
15	Spica. Sirio.	-0,45	13 14 56,05	13 16 16,67	+1 20,62
	Regolo.	-0,74	6 36 17,79	6 37 38,88	+1 21,09
	Spica.	-0,58	9 57 58,01	9 59 19,06	+1 21,05
	α Ofiuco.	-0,70	13 14 55,67	13 16 16,67	+1 21,00
		-0,58	17 25 44,22	17 27 5,05	+1 20,83

Giorni 1830.	Stelle osservate.	Correz. dell' istrom.	Passaggio corretto.	Asc. retta delle stelle.	Correz. dell' orologio.
Giug. 16 18 19	α Ofiuco.	-0,64	^h 17 ['] 25 ["] 43,76	^h 17 ['] 27 ["] 5,02	+1 21,26
	α Ofiuco.	-0,71	17 25 44,35	17 27 5,04	+1 20,69
	α Androm.	-0,64	23 58 17,45	23 59 38,31	+1 20,86
	Sirio. Proc.	-1,00 -0,80	6 36 18,20 7 29 3,41	6 37 38,89 7 30 23,81	+1 20,69 +1 20,40
	Polluce.	-0,67	7 33 33,67	7 34 53,91	+1 20,24
	Regolo.	-0,75	9 57 58,43	9 59 18,98	+1 20,55
	Spica.	-0,93	13 14 56,10	13 16 16,61	+1 20,51
	Arturo.	-0,71	14 6 35,49	14 7 56,18	+1 20,69
	α Ofiuco.	-0,75	17 25 44,73	17 27 5,09	+1 20,36
20 21	α Androm.	-0,68	23 58 17,84	23 59 38,34	+1 20,50
	Vega.	-0,58	18 29 53,83	18 31 13,52	+1 19,69
	Regolo.	-0,69	9 57 58,82	9 59 18,97	+1 20,15
	α Ofiuco. Vega.	-0,69 -0,52	17 25 45,26 18 29 53,71	17 27 5,10 18 31 13,53	+1 19,84 +1 19,82
22 23	Altair.	-0,73	19 41 11,70	19 42 31,66	+1 19,96
	α Androm.	-0,57	23 58 18,37	23 59 38,44	+1 20,07
	Sirio.	-0,95	6 36 18,99	6 37 38,91	+1 19,92
	Regolo. Spica.	-0,68 -0,88	9 57 59,29 13 14 56,94	9 59 18,95 13 16 16,57	+1 19,66 +1 19,63
24 25	Arturo.	-0,61	14 6 36,29	14 7 56,14	+1 19,85
	Arturo.	-0,61	14 6 36,26	14 7 56,14	+1 19,88
	Sirio.	-0,93	6 36 18,88	6 37 38,92	+1 20,04
	Proc. α Androm.	-0,71 -0,56	7 29 3,89 23 58 17,91	7 30 23,82 23 59 38,50	+1 19,93 +1 20,59
26 27	Sirio.	-0,91	6 36 18,91	6 37 38,93	+1 20,02
	Regolo.	-0,62	9 57 58,61	9 59 18,93	+1 20,32
	Spica.	-0,85	13 14 56,15	13 16 16,54	+1 20,39
	Arturo. Arturo.	-0,60 -0,57	14 6 35,95 14 6 35,67	14 7 56,12 14 7 56,11	+1 20,19 +1 20,44
28	Famalut.	-1,12	22 46 55,81	22 48 16,11	+1 20,30
	Markab.	-0,62	22 54 59,32	22 56 19,72	+1 20,40
	Aldeb.	-0,61	4 24 50,47	4 26 10,63	+1 20,16
	Sirio.	-0,91	6 36 18,39	6 37 38,94	+1 20,55
	Spica.	-0,84	13 14 55,97	13 16 16,52	+1 20,55

TAVOLA II.

93

Giorni 1830.	Stelle osservate.	Correz. dell' istrom.	Passaggio corretto.	Asc. retta delle stelle.	Correz. dell' orologio.
Giug. 28 29	Arturo.	-0,56	^h 14 ['] 6 ^{''} 35,52	^h 14 ['] 7 ^{''} 56,10	+1 20,58
	Aldeb.	-0,60	4 24 50,52	4 26 10,65	+1 20,13
	Sirio.	-0,90	6 36 18,45	6 37 38,95	+1 20,50
	Spica.	-0,83	13 14 55,72	13 16 16,51	+1 20,79
	Arturo.	-0,54	14 6 35,52	14 7 56,09	+1 20,57
30	Antares.	-1,04	16 17 42,20	16 19 2,70	+1 20,50
	Spica.	-0,82	13 14 55,91	13 16 16,50	+1 20,59
	Arturo.	-0,55	14 6 35,59	14 7 56,08	+1 20,49
	Antares.	-1,03	16 17 42,20	16 19 2,70	+1 20,50
	Altair.	-0,63	19 41 11,23	19 42 31,80	+1 20,57
Luglio 1	Famalut.	-1,11	22 46 55,65	22 48 16,21	+1 20,56
	Markab.	-0,57	22 54 59,33	22 56 19,81	+1 20,48
	α Androm.	-0,47	23 58 18,05	23 59 38,70	+1 20,65
	Spica.	-0,81	13 14 55,70	13 16 16,49	+1 20,79
	Arturo.	-0,52	14 6 35,31	14 7 56,07	+1 20,76
2	Altair.	-0,62	19 41 11,33	19 42 31,83	+1 20,50
	Famalut.	-1,10	22 46 55,43	22 48 16,24	+1 20,81
	Markab.	-0,56	22 54 59,30	22 56 19,84	+1 20,54
	Sirio.	-0,90	6 36 18,28	6 37 38,97	+1 20,69
	Arturo.	-0,51	14 6 35,35	14 7 56,05	+1 20,70
3	Sirio.	-0,91	6 36 18,27	6 37 38,98	+1 20,71
	Spica.	-0,80	13 14 55,64	13 16 16,47	+1 20,83
	Arturo.	-0,50	14 6 35,33	14 7 56,03	+1 20,70
	Antares.	-1,00	16 17 42,35	16 19 2,69	+1 20,54
	Altair.	-0,60	19 41 11,17	19 42 31,85	+1 20,68
4	Sirio.	-0,90	6 36 18,36	6 37 38,99	+1 20,63
	Spica.	-0,78	13 14 55,80	13 16 16,45	+1 20,65
	Arturo.	-0,49	14 6 35,52	14 7 56,01	+1 20,49
	Antares.	-1,00	16 17 42,41	16 19 2,69	+1 20,28
	Altair.	-0,59	19 41 11,29	19 42 31,87	+1 20,58
5	Aldeb.	-0,52	4 24 50,62	4 26 10,79	+1 20,17
	Sirio.	-0,88	6 36 18,59	6 37 39,00	+1 20,41
	Spica.	-0,79	13 14 55,86	13 16 16,44	+1 20,58
	Arturo.	-0,46	14 6 35,74	14 7 56,02	+1 20,28
	Antares.	-1,01	16 17 42,56	16 19 2,68	+1 20,12

Giorni 1850.	Stelle osservate.	Correz. dell' istrom.	Passaggio corretto.	Asc. retta delle stelle.	Correz. dell' orologio.
Luglio 5	Altair.	-0,59	19 41 11,53	19 42 31,88	+1 20,35
	Famalut.	-1,09	22 46 55,97	22 48 16,37	+1 20,40
	Markab.	-0,51	22 54 59,43	22 56 19,95	+1 20,52
	Aldeb.	-0,51	4 24 50,74	4 26 10,81	+1 20,07
	Sirio.	-0,86	6 36 18,68	6 37 39,02	+1 20,34
6	Spica.	-0,78	13 14 55,97	13 16 16,43	+1 20,46
	Arturo.	-0,45	14 6 35,68	14 7 56,00	+1 20,32
	Altair.	-0,57	19 41 11,27	19 42 31,89	+1 20,62
	Famalut.	-1,07	22 46 55,80	22 48 16,40	+1 20,60
	Markab.	-0,49	22 54 59,63	22 56 19,98	+1 20,35
7	Aldeb.	-0,49	4 24 50,45	4 26 10,84	+1 20,39
	Spica.	-0,77	13 14 55,84	13 16 16,42	+1 20,58
	Altair.	-0,55	19 41 11,39	19 42 31,90	+1 20,51
	Aldeb.	-0,47	4 24 50,55	4 26 10,87	+1 20,32
	Antares.	-1,00	16 17 42,27	16 19 2,67	+1 20,40
	Altair.	-0,54	19 41 11,50	19 42 31,93	+1 20,43
	Famalut.	-1,06	22 46 55,94	22 48 16,49	+1 20,55
	Markab.	-0,31	22 54 59,86	22 56 20,06	+1 20,20
	α And.	-0,31	23 58 18,65	23 59 39,00	+1 20,35
	Sirio.	-0,81	6 36 18,70	6 37 39,06	+1 20,36
10	Arturo.	-0,46	14 6 35,50	14 7 55,96	+1 20,46
	Altair.	-0,58	19 41 11,58	19 42 31,94	+1 20,36
	Famalut.	-1,09	22 46 55,88	22 48 16,52	+1 20,64
	Markab.	-0,52	22 54 59,52	22 56 20,09	+1 20,57
	Aldeb.	-0,53	4 24 50,53	4 26 10,94	+1 20,41
11	Arturo.	-0,01	14 6 35,82	14 7 55,94	+1 20,12
	Altair.	-0,12	19 41 11,74	19 42 31,95	+1 20,21
	Famalut.	-0,64	22 46 56,16	22 48 16,55	+1 20,39
	Markab.	-0,07	22 55 0,00	22 56 20,12	+1 20,12
	Aldeb.	-0,04	4 24 51,26	4 26 10,97	+1 19,71
12	Arturo.	+0,58	14 6 36,45	14 7 55,92	+1 19,47
	Antares.	-0,26	16 17 43,08	16 19 2,65	+1 19,57
	Altair.	+0,41	19 41 12,13	19 42 31,96	+1 19,83
	Sirio.	-0,04	6 36 19,17	6 37 39,10	+1 19,93
13	Arturo. i.	+0,64	14 6 35,67	14 7 55,92	+1 20,25

Giorni 1850.	Stelle osservate.	Correz. dell' istrom.	Passaggio corretto.	Asc. retta delle stelle.	Correz. dell' orologio.
Lug. 13	Gemma. i.	+0,74	^h 15 ['] 26 ["] 11,14	^h 15 ['] 27 ["] 31,26	+1 20,12
	Altair. i.	+0,54	19 41 11,74	19 42 31,96	+1 20,22
	Famalut. i.	+0,53	22 46 56,71	22 48 16,61	+1 19,90
	Markab. i.	+0,59	22 54 59,95	22 56 20,18	+1 20,23
	Sirio. i.	+0,40	6 36 19,00	6 37 39,11	+1 20,11
	Altair. i.	+0,66	19 41 11,67	19 42 31,97	+1 20,30
	Sirio. i.	+0,46	6 36 18,86	6 37 39,12	+1 20,26
	Spica. i.	+0,44	13 14 55,67	13 16 16,33	+1 20,66
	Arturo. i.	+0,73	14 6 35,24	14 7 55,89	+1 20,65
	Gemma. i.	+0,84	15 26 10,68	15 27 31,23	+1 20,55
	Altair. i.	+0,60	19 41 11,31	19 42 31,99	+1 20,68
	Aldeb. i.	+0,68	4 24 50,75	4 26 11,07	+1 20,34
	Sirio. i.	+0,58	6 36 18,90	6 37 39,14	+1 20,24
	Gemma. d.	-0,20	15 26 10,31	15 27 31,22	+1 20,91
	Altair.	-0,34	19 41 10,89	19 42 32,00	+1 21,11
	Aldeb.	-0,27	4 24 50,49	4 26 11,10	+1 20,61
	Spica.	-0,52	13 14 55,35	13 16 16,30	+1 20,96
	Arturo.	+0,00	14 6 35,00	14 7 55,87	+1 20,87
	Gemma.	+0,05	15 26 10,40	15 27 31,21	+1 20,81
	Aldeb.	-0,04	4 24 50,50	4 26 11,13	+1 20,63
	Sirio.	-0,40	6 36 18,18	6 37 39,17	+1 20,99
	Arturo.	+0,09	14 6 34,93	14 7 55,86	+1 20,93
	Gemma.	+0,14	15 26 10,31	15 27 31,20	+1 20,89
	Aldeb.	+0,04	4 24 50,21	4 26 11,16	+1 20,95
19	Altair.	-0,04	19 41 10,79	19 42 32,03	+1 21,24
	Aldeb.	+0,03	4 24 50,49	4 26 11,17	+1 20,68
	Sirio.	-0,34	6 36 18,16	6 37 39,20	+1 21,04
	Arturo.	+0,08	14 6 34,76	14 7 55,82	+1 21,06
	Gemma.	+0,12	15 26 10,18	15 27 31,16	+1 20,98
	Altair.	-0,05	19 41 10,83	19 42 32,04	+1 21,21
	Aldeb.	+0,03	4 24 50,50	4 26 11,20	+1 20,70
	Sirio.	-0,34	6 36 18,34	6 37 39,22	+1 20,88
	Spica.	-0,26	13 14 55,01	13 16 16,27	+1 21,26
	Arturo.	+0,07	14 6 34,72	14 7 55,81	+1 21,09
	Altair.	-0,06	19 41 11,04	19 42 32,06	+1 21,02

Giorni 1850.	Stelle osservate.	Correz. dell' istrom.	Passaggio corretto.	Asc. retta delle stelle.	Correz. dell' orologi.
Lug. 21	Aldeb.	+0,02	4 24 50,25	4 26 11,25	+1 21,00
	Sirio.	-0,35	6 36 18,15	6 37 39,25	+1 21,08
22	Regolo.	-0,01	9 57 57,76	9 59 18,84	+1 21,08
	Spica.	-0,27	13 14 55,00	13 16 16,25	+1 21,25
	Arturo.	+0,07	14 6 34,61	14 7 55,79	+1 21,18
	Gemma.	+0,08	15 26 9,89	15 27 31,15	+1 21,24
	Altair.	-0,07	19 41 10,88	19 42 32,07	+1 21,19
	Aldeb.	+0,01	4 24 50,21	4 26 11,25	+1 21,04
	Sirio.	-0,36	6 36 18,07	6 37 39,24	+1 21,17
23	Regolo.	-0,02	9 57 57,51	9 59 18,84	+1 21,55
	Spica.	-0,26	13 14 54,75	13 16 16,24	+1 21,49
	Arturo.	+0,05	14 6 34,55	14 7 55,78	+1 21,25
	Gemma.	+0,11	15 26 9,82	15 27 31,12	+1 21,30
	Sirio.	-0,34	6 36 18,26	6 37 39,26	+1 21,00
24	Spica.	-0,27	13 14 55,03	13 16 16,25	+1 21,20
	Arturo.	+0,04	14 6 34,65	14 7 55,76	+1 21,11
	Gemma.	+0,10	15 26 9,96	15 27 31,16	+1 21,14
	Antares.	-0,50	16 17 41,63	16 19 2,56	+1 20,93
	Aldeb.	-0,01	4 24 50,59	4 26 11,51	+1 20,72
	Sirio.	-0,35	6 36 18,28	6 37 39,28	+1 21,00
25	Spica.	+0,28	13 14 55,10	13 16 16,22	+1 21,12
	Arturo.	+0,03	14 6 34,63	14 7 55,74	+1 21,11
	Gemma.	+0,09	15 26 9,89	15 27 31,08	+1 21,19
	Aldeb.	-0,02	4 24 50,56	4 26 11,54	+1 20,78
	Sirio.	-0,36	6 36 18,34	6 37 39,30	+1 20,96
26	Spica.	+0,29	13 14 54,94	13 16 16,21	+1 21,27
	Arturo.	+0,03	14 6 34,73	14 7 55,72	+1 20,99
	Gemma.	+0,09	15 26 10,39	15 27 31,06	+1 20,67
27	Spica.	-0,30	13 14 55,28	13 16 16,20	+1 20,92
	Arturo.	+0,02	14 6 34,50	14 7 55,70	+1 21,20
29	Sirio.	-0,37	6 36 18,44	6 37 39,34	+1 20,90
	Arturo.	+0,01	14 6 34,45	14 7 55,69	+1 21,24
	Gemma.	+0,08	15 26 10,38	15 27 31,03	+1 20,65
	Aldeb.	+0,02	4 24 50,98	4 26 11,45	+1 20,47
	Sirio.	-0,33	6 36 18,65	6 37 39,36	+1 20,71

TAVOLA II.

97

Giorni 1850.	Stelle osservate.	Correz. dell' istrom.	Passaggio corretto.	Asc. retta delle stelle.	Correz. dell' orologio.
Lugl. 30	Arturo.	+0,01	14 6 34,89	14 7 55,67	+1 20,78
	Antares.	-0,47	15 17 41,65	16 19 2,46	+1 20,87
	α Orione.	-0,05	17 25 48,72	17 27 5,05	+1 21,33
	Altair.	-0,08	19 41 11,20	19 42 32,08	+1 20,88
	Aldeb.	-0,03	4 24 50,91	4 26 11,48	+1 20,57
31	Aldeb.	-0,03	4 24 50,98	4 26 11,51	+1 20,53
	α Orione.	-0,10	5 44 38,67	5 45 58,81	+1 20,14
	Sirio.	-0,33	6 36 19,02	6 37 39,40	+1 20,38
	Gemma.	+0,05	15 26 10,23	15 27 30,96	+1 20,75
Agosto 1	Antares.	-0,45	16 17 41,90	16 19 2,47	+1 20,57
	Arturo.	-0,01	14 6 36,36	14 7 55,63	+1 20,27
2	Antares.	-0,46	16 17 42,02	16 19 2,46	+1 20,44
	Altair.	-0,07	19 41 11,16	19 42 32,08	+1 20,92
	Arturo.	-0,02	14 6 36,31	14 7 55,62	+1 20,31
3	Gemma.	+0,05	15 26 10,49	15 27 30,94	+1 20,45
	Antares.	-0,46	16 17 41,85	16 19 2,45	+1 20,60
4	Antares.	-0,46	16 17 41,54	16 19 2,45	+1 20,89
	Fomalut.	-0,52	22 48 58,49	22 48 17,17	+1 20,68
	Markab.	-0,05	22 54 59,91	22 56 20,65	+1 20,74
5	Arturo.	+0,20	14 6 34,90	14 7 55,89	+1 20,69
	Gemma.	+0,27	15 26 10,35	15 27 30,91	+1 20,56
	Antares.	-0,45	16 17 41,65	16 19 2,42	+1 20,79
	Fomalut.	-0,50	22 48 58,63	22 48 17,20	+1 20,57
	Markab.	+0,13	22 55 0,18	22 56 20,68	+1 20,50
	α Androm.	+0,28	23 58 19,36	23 59 39,75	+1 20,39
6	α Orione.	+0,05	5 44 38,66	5 45 58,83	+1 20,17
	Arturo.	+0,16	14 6 35,29	14 7 55,58	+1 20,29
	Gemma.	+0,24	15 26 10,36	15 27 30,90	+1 20,54
	Antares.	-0,45	16 17 42,05	16 19 2,41	+1 20,36
	Sirio.	-0,23	6 36 19,22	6 37 39,52	+1 20,30
7	Arturo.	+0,11	14 6 36,08	14 7 55,57	+1 20,49
	Gemma.	+0,16	15 26 10,36	15 27 30,88	+1 20,52
	Antares.	-0,45	16 17 41,72	16 19 2,39	+1 20,67
	α Orione.	-0,01	5 44 39,07	5 45 58,98	+1 19,91
	Sirio.	-0,23	6 36 20,18	6 37 39,54	+1 19,36

Giorni 1850.	Stelle osservate.	Correz. dell' istrom.	Passaggio corretto.	Asc. retta delle stelle.	Correz. dell' orologio.
Agos. 9	Spica.	-0,22	^h 13 ['] 14 ["] 56,13	^h 13 ['] 16 ["] 16,04	+1 19,91
	Arturo.	+0,01	14 6 35,34	14 7 55,53	+1 20,19
	Gemma.	+0,04	15 26 10,80	15 27 30,84	+1 20,04
	Antares.	-0,38	16 17 42,44	16 19 2,36	+1 19,92
	α Orione.	-0,09	5 44 59,48	5 45 59,03	+1 19,55
10	Arturo.	+0,03	14 6 36,65	14 7 55,51	+1 18,86
	Antares.	-0,34	16 17 43,28	16 19 2,35	+1 19,07
11	Aldeb.	+0,12	4 24 52,82	4 26 11,83	+1 19,01
	Sirio.	-0,17	6 36 20,79	6 37 39,62	+1 18,83
12	Arturo.	+0,20	14 6 37,01	14 7 55,48	+1 18,47
	Gemma.	+0,24	15 26 11,80	15 27 30,79	+1 18,99
	Aldeb.	+0,17	4 24 52,70	4 26 11,57	+1 18,87
	Rigel.	-0,10	5 5 4,35	5 6 23,10	+1 18,75
	α Orione.	+0,13	5 44 40,74	5 45 59,10	+1 18,36
	Sirio.	-0,12	6 36 21,41	6 37 39,65	+1 18,24
	13	Arturo. i.	+0,64	14 6 36,64	14 7 55,47
14	Antares. i.	+0,34	16 17 43,24	16 19 2,30	+1 19,06
	Mark. i.	+0,56	22 55 1,64	22 56 20,79	+1 19,15
	α Orione. i.	+0,53	5 44 40,83	5 45 59,13	+1 18,30
	Gemma. d.	-0,13	15 26 11,82	15 27 30,76	+1 18,94
18	Antares.	-0,59	16 17 43,21	16 19 2,29	+1 19,08
	Rigel.	-0,26	5 5 4,71	5 6 23,16	+1 18,45
	α Orione.	-0,26	5 44 40,51	5 45 59,16	+1 18,65
	Sirio.	-0,49	6 36 20,95	6 37 39,69	+1 18,74
19	Aldeb.	-0,26	4 24 53,80	4 26 12,04	+1 18,24
	Rigel.	-0,31	5 5 5,23	5 6 23,26	+1 18,03
	α Orione.	-0,31	5 44 41,12	5 45 59,26	+1 18,14
	Antares.	-0,67	16 17 44,37	16 19 2,21	+1 17,84
20	α Ofiuco.	-0,29	17 25 46,69	17 27 4,81	+1 18,12
	α Orione.	-0,32	5 44 41,95	5 45 59,29	+1 17,34
20	Sirio.	-0,55	6 36 22,32	6 37 39,79	+1 17,47
	Proc.	-0,34	7 29 7,33	7 30 24,51	+1 17,18
	Polluce.	-0,16	7 23 37,20	7 34 54,71	+1 17,51
	Aldeb.	-0,29	4 24 54,97	4 26 12,10	+1 17,13
	Rigel.	-0,33	5 5 6,77	5 6 23,32	+1 16,55

Giorni 1830.	Stelle osservate.	Correz. dell' istrom.	Passaggio corretto.	Asc. retta delle stelle.	Correz. dell' orologio.
Agos. 20	α Orione.	-0,33	^h 5 44 42,53	^h 5 45 59,31	+1 16,78
	Sirio.	-0,56	6 36 25,00	6 37 39,83	+1 16,83
21	Polluce.	-0,18	7 33 38,09	7 34 54,74	+1 16,65
	α Ofiuco.	-0,31	17 25 47,54	17 27 4,78	+1 17,24
	Sirio.	-0,58	6 36 23,56	6 37 39,84	+1 16,28
	Proc.	-0,38	7 29 7,82	7 30 24,55	+1 16,73
22	Spica.	-0,52	13 14 59,48	13 16 15,89	+1 16,41
	Antares.	-0,72	16 17 45,93	16 19 2,14	+1 16,21
25	α Ofiuco.	-0,30	17 25 48,92	17 27 4,90	+1 15,98
	Sirio.	-0,59	6 36 24,00	6 37 39,89	+1 15,89
24	Polluce.	-0,16	7 33 38,81	7 34 54,80	+1 15,99
	α Ofiuco.	-0,28	17 25 49,10	17 27 4,73	+1 15,65
25	Sirio.	-0,59	6 36 24,01	6 37 39,91	+1 15,90
	α Ofiuco.	-0,26	17 25 49,20	17 27 4,71	+1 15,51
	Altair.	-0,30	19 41 16,68	19 42 32,00	+1 15,32
	Sirio.	-0,61	6 36 24,26	6 37 39,94	+1 15,68
26	Gemma.	-0,09	15 26 15,17	15 27 30,53	+1 15,36
	Antares.	-0,75	16 17 46,65	16 19 2,08	+1 15,43
28	α Ofiuco.	-0,24	17 25 49,66	17 27 4,70	+1 15,04
	α Ofiuco.	-0,23	17 25 49,93	17 27 4,67	+1 14,74
29	Altair.	-0,27	19 41 17,23	19 42 31,98	+1 14,75
	Altair.	-0,25	19 41 17,04	19 42 31,97	+1 14,93
	α Orione.	-0,27	5 44 44,96	5 45 59,56	+1 14,60
	Proc.	-0,30	7 29 10,11	7 30 24,72	+1 14,61
	Polluce.	-0,01	7 33 40,62	7 34 54,95	+1 14,33
	Gemma.	0,00	15 26 16,20	15 27 30,45	+1 14,25
30.	Antares.	-0,81	16 17 47,22	16 19 2,01	+1 14,79
	α Ofiuco.	-0,19	17 25 50,21	17 27 4,63	+1 14,42
31	Arturo.	-0,05	14 6 40,55	14 7 55,21	+1 14,66
	Antares.	-0,82	16 17 47,36	16 19 1,99	+1 14,63
Settem. 1	α Orione.	-0,24	5 44 45,33	5 45 59,61	+1 14,28
	Sirio.	-0,63	6 36 25,63	6 37 40,08	+1 14,45
	Proc.	-0,26	7 29 11,09	7 30 24,77	+1 13,68
	Polluce.	+0,05	7 33 41,38	7 34 55,00	+1 13,62
	Gemma.	+0,05	15 26 16,48	15 27 30,41	+1 13,93

Giorni 1830.	Stelle osservate.	Correz. dell' istrom.	Passaggio corretto.	Asc. retta delle stelle.	Correz. dell' orologio.
Sett. 1	Antares.	-0,86	16 17 47,40	16 19 1,97	+1 14,57
	Proc.	-0,25	7 29 10,85	7 30 24,79	+1 13,94
	Polluce.	+0,06	7 33 41,10	7 34 55,03	+1 13,93
	5 Antares.	-0,79	16 17 48,39	16 19 1,95	+1 13,56
	5 α Androm.	+0,22	23 58 27,90	23 59 40,32	+1 12,42
6	Proc.	-0,83	7 29 12,87	7 30 24,91	+1 12,04
	Polluce.	-0,78	7 33 43,33	7 34 55,15	+1 11,82
	7 Proc.	-0,85	7 29 14,33	7 30 24,93	+1 10,60
	7 Polluce.	-0,91	7 33 44,17	7 34 55,18	+1 11,01
8	Markab.	-0,89	22 55 9,96	22 56 21,03	+1 11,07
9	α Androm.	-1,02	23 58 29,71	23 59 40,35	+1 10,64
	Proc.	-0,85	7 29 14,29	7 30 24,95	+1 10,66
	Polluce.	-1,04	7 33 44,79	7 34 55,21	+1 10,42
	Famalut.	-0,74	22 47 7,04	22 48 17,60	+1 10,56
	Markab.	-0,93	22 55 10,62	22 56 21,03	+1 10,41
12	α Androm.	-1,06	23 58 30,17	23 59 40,36	+1 10,19
	α Oriene.	-0,89	5 44 49,95	5 45 59,86	+1 9,91
	Proc.	-0,88	7 29 14,69	7 30 24,98	+1 10,29
	Arturo.	-1,10	14 6 46,11	14 7 55,05	+1 8,94
	Famalut.	-0,71	22 47 8,83	22 48 17,61	+1 8,78
13	Markab.	-1,05	22 55 11,98	22 56 21,04	+1 9,06
	α Androm.	-1,26	23 58 32,04	23 59 40,39	+1 8,35
	Proc.	-1,00	7 29 17,33	7 30 25,07	+1 7,74
	Polluce.	-1,27	7 33 47,66	7 34 55,34	+1 7,68
14	Spica.	-0,86	13 15 8,04	13 16 15,70	+1 7,66
16	Arturo.	-1,21	14 6 47,52	14 7 55,05	+1 7,51
	α Ofiuco.	-1,11	17 25 57,09	17 27 4,36	+1 7,27
	19 Antares.	-1,92	16 17 54,88	16 19 1,40	+1 6,52
	19 Arturo.	-1,10	14 6 50,04	14 7 54,97	+1 4,93
	Proc.	-1,93	7 29 20,77	7 30 25,52	+1 4,75
23	Polluce.	-1,14	7 33 51,13	7 34 55,51	+1 4,38
	Antares.	-1,05	16 17 58,96	16 19 1,56	+1 2,60
	α Ofiuco.	-1,14	17 26 1,86	17 27 4,19	+1 2,33
	α Androm.	-1,26	23 58 38,30	23 59 40,39	+1 2,09
26	Proc.	-1,19	7 29 25,50	7 30 25,40	+0 59,90

TAVOLA II.

101

Giorni 1830.	Stelle osservate.	Correz. dell' istrom.	Passaggio corretto.	Asc. retta delle stelle.	Correz. dell' orologio.
Sett. 26	Polluce.	-1,35	7 33 55,28	7 34 55,72	+1 0,44
30	Altair.	-1,30	19 41 33,77	19 42 31,52	+0 57,74
Ottob. 2	Altair.	-1,35	19 41 35,00	19 42 31,48	+0 56,48
3	Arturo.	-1,46	14 6 58,81	14 7 54,87	+0 56,06
4	Altair.	-1,40	19 41 35,96	19 42 31,44	+0 55,48
5	Arturo.	-1,51	14 7 0,00	14 7 54,86	+0 54,86
	Aldeb.	-1,55	4 25 18,59	4 26 13,40	+0 54,81
	α Orione.	-1,41	5 45 5,90	5 46 0,58	+0 54,68
6	Altair.	-1,45	19 41 36,89	19 42 31,41	+0 54,52
7	Altair.	-1,48	19 41 37,49	19 42 31,39	+0 53,90
8	α Orione.	-1,46	5 45 7,49	5 46 0,64	+0 53,15
	Altair.	-1,51	19 41 37,98	19 42 31,37	+0 53,39
	Proc.	-1,48	7 29 32,86	7 30 25,73	+0 52,87
	Polluce.	-1,71	7 34 2,90	7 34 56,09	+0 53,19
9	Altair.	-1,52	19 41 38,47	19 42 31,35	+0 52,88
10	Arturo.	-1,65	14 7 2,35	14 7 54,84	+0 52,49
	Altair.	-1,54	19 41 38,83	19 42 31,34	+0 52,51
11	Altair.	-1,57	19 41 39,50	19 42 31,32	+0 51,82
12	Altair.	-1,60	19 41 40,10	19 42 31,30	+0 51,20
16	Altair.	-1,71	19 41 41,83	19 42 31,27	+0 49,44
17	Altair.	-1,73	19 41 42,38	19 42 31,27	+0 48,89
19	Arturo.	-1,91	14 7 6,78	14 7 54,84	+0 48,06
	Altair.	-1,78	19 41 43,31	19 42 31,17	+0 47,86
20	Altair.	-1,79	19 41 43,54	19 42 31,16	+0 47,62
21	Arturo.	-0,68	14 7 7,42	14 7 54,84	+0 47,42
22	Altair.	+0,81	19 41 43,86	19 42 31,14	+0 47,28
	Arturo.	-0,54	14 7 8,06	14 7 54,84	+0 46,78
	Altair.	-0,66	19 41 44,57	19 42 31,12	+0 46,55
23	Altair.	-0,66	19 41 44,90	19 42 31,09	+0 46,19
24	Arturo.	-0,54	14 7 9,15	14 7 54,85	+0 45,70
25	Altair.	+0,66	19 41 45,37	19 42 31,08	+0 45,71
	Arturo.	-0,53	14 7 9,73	14 7 54,85	+0 45,12
	Altair.	-0,65	19 41 46,05	19 42 31,07	+0 45,02
27	Altair.	-0,64	19 41 47,45	19 42 31,03	+0 43,58
	Famalut.	-1,10	22 47 33,28	22 48 17,30	+0 44,02

Giorni 1850.	Stelle osservate.	Correz. dell' istrom.	Passaggio corretto.	Asc. retta delle stelle.	Correz. dell' orologio.
Ott. 28	Altair.	-0,63	19 41 48,16	19 42 31,01	+0 42,85
	α Androm.	-0,48	23 58 57,52	23 59 40,40	+0 42,88
	Altair.	-0,62	19 41 50,05	19 42 30,97	+0 40,92
	Aldeb.	-0,56	4 25 33,38	4 26 13,98	+0 40,60
31	Arturo.	-0,52	14 7 14,69	14 7 54,89	+0 40,20
Nov. 1	Altair.	-0,61	19 41 50,68	19 42 30,95	+0 40,27
	Aldeb.	-0,56	4 25 33,77	4 26 14,01	+0 40,24
2	Arturo.	-0,53	14 7 15,00	14 7 54,80	+0 39,80
	Altair.	-0,60	19 41 51,06	19 42 30,93	+0 39,87
3	Aldeb.	-0,55	4 25 34,36	4 26 14,03	+0 39,67
4	α Orione.	-0,61	5 45 21,72	5 46 1,33	+0 39,61
	Regolo.	-0,63	9 58 40,64	9 59 20,55	+0 39,91
	Arturo.	-0,53	14 7 15,41	14 7 54,91	+0 39,50
	Altair.	-0,60	19 41 51,73	19 42 30,93	+0 39,20
	Aldeb.	-0,55	4 25 34,78	4 26 14,05	+0 39,27
5	α Orione.	-0,61	5 45 22,32	5 46 1,35	+0 39,03
	Arturo.	-0,53	14 7 16,07	14 7 54,92	+0 38,85
	Altair.	-0,60	19 41 52,09	19 42 30,90	+0 38,81
	α Orione.	-0,60	5 45 23,06	5 46 1,38	+0 38,52
6	Procione.	-0,62	7 29 47,97	7 30 26,51	+0 38,54
7	Polluce.	-0,49	7 34 18,51	7 34 56,98	+0 38,47
	Arturo.	-0,52	14 7 16,61	14 7 54,92	+0 38,31
	Altair.	-0,58	19 41 52,79	19 42 30,89	+0 38,10
	Proc.	-0,61	7 29 48,75	7 30 26,54	+0 37,79
	Polluce.	-0,49	7 34 19,40	7 34 57,02	+0 37,62
13	Altair.	-0,54	19 41 58,00	19 42 30,77	+0 32,77
	Altair.	-0,49	19 42 2,41	19 42 30,69	+0 28,28
20	Famalut.	-0,59	22 47 49,02	22 48 16,93	+0 27,91
	Markab.	-0,49	22 55 52,38	22 56 20,51	+0 28,13
21	Famalut.	-0,61	22 47 49,60	22 48 16,91	+0 27,31
22	Altair.	-0,50	19 42 4,00	19 42 30,66	+0 26,66
	Famalut.	-0,59	22 47 50,57	22 48 16,89	+0 26,32
	Markab.	-0,51	22 55 53,86	22 56 20,48	+0 26,62
23	Altair.	-0,50	19 42 4,74	19 42 30,65	+0 25,91
	Famalut.	-0,73	22 47 50,83	22 48 16,88	+0 26,05

TAVOLA II.

103

Giorni 1830.	Stelle osservate.	Correz. dell' istrom.	Passaggio corretto.	Asc. retta delle stelle.	Correz. dell' orologio.
Nov. 23	Markab.	-0,50	^h 22 ['] 55 ["] 54,47	^h 22 ['] 56 ["] 20,47	+0 ['] 26,00
24	Famalut.	-0,94	22 47 51,19	22 48 16,86	+0 25,67
	Markab.	-0,69	22 55 54,68	22 56 20,46	+0 25,78
25	Altair.	-0,70	19 42 5,30	19 42 30,61	+0 25,51
	Famalut.	-0,94	22 47 51,50	22 48 16,84	+0 25,54
Dic. 1	Markab.	-0,70	22 55 55,14	22 56 20,44	+0 25,30
	Aldeb.	-0,72	4 25 52,32	4 26 14,46	+0 22,14
	α Orione.	-0,73	5 45 39,88	5 46 19,95	+0 22,07
	Proc.	+0,73	7 30 5,24	7 30 27,26	+0 22,02
	Polluce.	-0,70	7 34 35,73	7 34 57,84	+0 22,11
21	Markab.	-0,83	22 56 1,07	22 56 20,11	+0 19,04
	α Androm.	-0,92	23 59 19,88	23 59 39,77	+0 19,89
22	α Androm.	-0,92	23 59 19,22	23 59 39,76	+0 20,54
26	Aldeb.	-0,73	4 25 50,43	4 26 14,61	+0 24,18
1831					
Genn. 4	Spica.	-0,87	13 15 40,39	13 16 17,55	+0 37,16
7	Gemma.	-1,08	15 26 48,16	15 27 30,68	+0 42,52
8	Spica.	-0,91	13 15 33,26	13 16 17,68	+0 44,42
	Antares.	-0,87	16 18 18,08	16 19 2,08	+0 44,00
9	Sirio.	-0,91	6 36 57,76	6 37 43,01	+0 45,25
27	Regolo.	-0,09	9 57 52,80	9 59 22,70	+1 29,90
28	Regolo.	-0,08	9 57 50,98	9 59 22,71	+1 31,73
29	Regolo.	-0,08	9 57 48,86	9 59 22,73	+1 33,87
30	Regolo.	-0,07	9 57 46,39	9 59 22,75	+1 36,36
	Antares.	-0,31	16 17 25,80	16 19 2,77	+1 36,97
31	Regolo.	-0,21	9 57 43,79	9 59 22,76	+1 38,97
	Spica.	-0,26	13 14 38,72	13 16 18,39	+1 39,67
Febb. 11	Rigel.	-0,23	5 4 17,19	5 6 25,60	+2 8,41
13	Regolo.	-0,22	9 57 10,68	9 59 22,91	+2 12,23
14	Regolo.	-0,23	9 57 8,81	9 59 22,92	+2 14,11

Giorni 1851.	Stelle osservate.	Correz. dell' istrom.	Passaggio corretto.	Asc. retta delle stelle.	Correz. dell' orologio.
Febb. 15	Regolo.	-0,22	9 57 6,78	9 59 22,95	+2 16,15
16	Aldeb.	-0,22	4 23 56,66	4 26 14,13	+2 17,47
18	Aldeb.	-0,24	4 23 52,75	4 26 14,10	+2 21,35
	Regolo.	-0,25	9 57 1,01	9 59 22,95	+2 21,94
19	Aldeb.	-0,23	4 23 50,70	4 26 14,09	+2 23,39
	Regolo.	-0,24	9 56 59,09	9 59 22,96	+2 23,87
20	Aldeb.	-0,22	4 23 49,18	4 26 14,07	+2 24,89
	Regolo.	-0,23	9 56 57,57	9 59 22,97	+2 25,40
22	Aldeb.	-0,23	4 23 45,90	4 26 14,02	+2 28,12
	Sirio.	-0,37	6 35 14,67	6 37 42,75	+2 28,06
23	Aldeb.	-0,23	4 23 44,71	4 26 14,00	+2 29,29
	Regolo.	-0,24	9 56 53,23	9 59 22,97	+2 29,74
24	Aldeb.	-0,22	4 23 43,55	4 26 13,99	+2 30,44
	Rigel.	-0,25	5 3 55,08	5 6 25,38	+2 30,30
	Sirio.	-0,38	6 35 12,02	6 37 42,71	+2 30,69
	Regolo.	-0,23	9 56 52,01	9 59 22,98	+2 30,97
25	Aldeb.	-0,21	4 23 42,09	4 26 13,97	+2 31,88
	Rigel.	-0,24	5 3 53,77	5 6 25,36	+2 31,59
	α Orione.	-0,24	5 43 30,26	5 46 1,92	+2 31,66
27	Regolo.	-0,24	9 56 49,37	9 59 22,98	+2 33,61
28	Sirio.	-0,40	6 35 8,85	6 37 42,65	+2 33,80
	Regolo.	-0,25	9 56 48,95	9 59 22,99	+2 34,04
	Spica.	-0,56	13 13 44,90	13 16 19,08	+2 34,18
	Altair.	-0,26	19 39 57,07	19 42 31,35	+2 34,28
Marzo 1	Regolo.	-0,25	9 56 48,69	9 59 22,99	+2 34,30
2	Rigel.	-0,25	5 3 51,01	5 6 25,27	+2 34,26
	Sirio.	-0,40	6 35 7,92	6 37 42,61	+2 34,69
	Spica.	-0,55	13 13 44,57	13 16 19,12	+2 34,55
3	Rigel.	-0,46	5 3 50,67	5 6 25,25	+2 34,58
	Spica.	-0,54	13 13 44,53	13 16 19,13	+2 34,60
17	Aldeb.	-0,22	4 23 40,96	4 26 13,61	+2 32,65
18	Aldeb.	-0,21	4 23 41,37	4 26 23,59	+2 32,22
	α Orione.	-0,30	5 43 29,16	5 46 1,56	+2 32,39
19	Aldeb.	-0,20	4 23 40,77	4 26 13,57	+2 32,80
	α Orione.	-0,29	5 43 28,61	5 46 1,54	+2 32,95

TAVOLA II.

105

Giorni 1831.	Stelle osservate.	Correz. dell' istrom.	Passaggio corretto.	Asc. retta delle stelle.	Correz. dell' orologio.
Marzo 20	Aldeb.	-0,19	^h 4 ['] 23 ["] 40,79	^h 4 ['] 26 ["] 13,56	+2 ['] 32,77
	α Orione.	-0,28	5 43 28,78	5 46 1,53	+2 32,75
21	α Orione.	-0,27	5 43 29,15	5 46 1,50	+2 32,35
22	Aldeb.	-0,16	4 23 41,57	4 26 13,52	+2 31,95
	α Orione.	-0,27	5 43 29,30	5 46 1,48	+2 32,18
23	Proc.	-0,28	7 27 55,35	7 30 27,62	+2 32,27
	Polluce.	-0,03	7 32 26,38	7 34 58,34	+2 31,96
	Aldeb.	-0,14	4 23 41,76	4 26 13,51	+2 31,75
	Proc.	-0,28	7 27 55,59	7 30 27,60	+2 32,01
	Polluce.	+0,01	7 32 26,42	7 34 58,32	+2 31,90
27	α Orione.	-0,22	5 43 30,78	5 46 1,39	+2 30,61
	α Orione.	-0,09	5 43 31,19	5 46 1,36	+2 30,17
29	Proc.	-0,25	7 27 57,31	7 30 27,59	+2 30,19
	Polluce.	+0,13	7 32 28,05	7 34 58,21	+2 30,16
	Spica.	-0,49	13 13 49,18	13 16 19,50	+2 30,32
30 Aprile 3	Arturo.	-0,03	14 5 28,00	14 7 58,52	+2 30,52
	α Orione.	-0,23	5 43 31,37	5 46 1,34	+2 29,97
	Sirio.	-0,67	6 35 13,54	6 37 41,99	+2 28,45
	Proc.	-0,33	7 27 58,87	7 30 27,41	+2 28,54
	Polluce.	-0,01	7 32 29,50	7 34 58,11	+2 28,61
4	Proc.	-0,35	7 27 59,55	7 30 27,39	+2 27,84
	Spica.	-0,60	13 13 52,30	13 16 19,55	+2 27,25
5	Proc.	-0,44	7 28 1,16	7 30 27,30	+2 26,14
8	Polluce.	-0,13	7 32 31,67	7 34 58,01	+2 26,34
	Sirio.	-0,81	6 35 17,26	6 37 41,82	+2 24,56
12	Proc.	-0,50	7 28 2,27	7 30 27,26	+2 24,99
	Polluce.	-0,22	7 32 32,84	7 34 57,93	+2 25,09
	Proc.	-0,50	7 28 2,73	7 30 27,24	+2 24,51
	Polluce.	-0,22	7 32 33,18	7 34 57,91	+2 24,73
13	α Orione.	-0,51	5 43 36,65	5 46 1,10	+2 24,45
14	Spica.	-0,74	13 13 55,38	13 16 19,61	+2 24,23
	Spica.	-1,14	13 13 56,19	13 16 19,62	+2 23,43
15	Aldeb.	-1,44	4 23 49,94	4 26 13,19	+2 23,25
	α Orione.	-1,33	5 43 37,64	5 46 1,07	+2 23,43
16	Sirio.	-1,11	6 35 18,42	6 37 41,75	+2 23,33

Giorni 1851.	Stelle osservate.	Correz. dell' istrom.	Passaggio corretto.	Asc. retta delle stelle.	Correz. dell' orologio.
Apr. 16 20 24	Proc. Polluce.	-1,32 -1,63	^h 7 ['] 28 ["] 3,51 7 32 34,01	^h 7 ['] 30 ["] 27,19 7 34 57,86	+2 23,68 +2 23,85
	Regolo. Polluce.	-1,42 -1,69	9 57 0,31 7 32 36,81	9 59 22,59 7 34 57,71	+2 22,28 +2 20,90
	Spica.	-1,25	13 13 59,60	13 16 19,64	+2 20,04
	25 26	Spica. Regolo. Spica.	-1,26 -1,48 -1,27	13 13 59,71 9 57 3,15 13 14 0,40	13 16 19,64 9 59 22,51 13 16 19,65
27	Arturo. Proc.	-1,57 -1,42	14 5 59,55 7 28 8,28	14 7 58,78 7 30 27,01	+2 19,25 +2 18,73
Mag. 5 6	Proc. Polluce.	-1,43 -1,70	7 28 8,73 7 32 39,47	7 30 26,99 7 34 57,64	+2 18,26 +2 18,17
	Antares. Regolo. Antares.	-1,29 -1,55 -1,30	16 16 49,59 9 57 6,72 16 16 49,87	16 19 5,44 9 59 22,38 16 19 5,46	+2 15,85 +2 15,66 +2 15,59
	9 11 14 16 19	Regolo. Regolo. Regolo. Aldeb. Regolo.	-1,57 -1,59 -1,63 -1,67 -1,68	9 57 7,04 9 57 6,91 9 57 7,27 4 23 57,83 9 57 7,06	9 59 22,33 9 59 22,31 9 59 22,27 4 26 13,10 9 59 22,20
Giug. 5 6	Antares. Regolo. Antares.	-1,55 -1,74 -1,62	16 16 50,98 9 57 8,12 16 16 51,35	16 19 5,75 9 59 22,08 16 19 5,80	+2 14,77 +2 13,96 +2 14,45
	Sirio. Regolo.	-1,71 -1,80	6 35 26,93 9 57 8,32	6 37 41,23 9 59 21,99	+2 14,30 +2 13,67
	7 8 12 13	Regolo. Regolo. Sirio. Proc. Sirio.	-1,80 -1,82 -1,79 -1,82 -1,80	9 57 8,25 9 57 8,34 6 35 27,01 7 28 12,42 6 35 27,04	9 59 21,98 9 59 21,97 6 37 41,24 7 30 26,63 6 37 41,24
14 15	Regolo. Sirio. Regolo.	-1,84 -1,81 -1,85	9 57 7,69 6 35 27,02 9 57 7,35	9 59 21,92 6 37 41,24 9 59 21,95	+2 14,23 +2 14,22 +2 14,60
	Regolo. Spica.	-1,86 -1,83	9 57 7,25 13 14 4,74	9 59 21,91 13 16 19,45	+2 14,66 +2 14,71

TAVOLA II.

107

Giorni 1831.	Stelle osservate.	Correz. dell' istrom.	Passaggio corretto.	Asc. retta delle stelle.	Correz. dell' orologio.	
Giug. 15 16 17	Arturo.	-1,89	^h 14 ['] 5 ["] 44,17	^h 14 ['] 7 ["] 58,69	+2 ['] 14,52	
	Spica.	-1,52	13 14 5,01	13 16 19,44	+2 14,43	
	Sirio.	-0,78	6 35 27,25	6 37 41,25	+2 14,00	
	Regolo. Spica.	-0,90 -0,80	9 57 7,63 13 14 5,18	9 59 21,89 13 16 19,44	+2 14,26 +2 14,26	
18 19	Sirio. Regolo. Spica.	-0,96 -1,02 -0,96	6 35 26,97 9 57 7,59 13 14 4,98	6 37 41,25 9 59 21,88 13 16 19,43	+2 14,28 +2 14,29 +2 14,45	
	Sirio. Regolo.	-1,15 -1,16	6 35 26,70 9 57 7,51	6 37 41,25 9 59 21,87	+2 14,55 +2 14,57	
20	Spica. α Ofiuco. Sirio. Regolo. Spica.	-1,13 -1,16 -1,14 -1,01 -1,10	13 14 4,93 17 24 53,08 6 35 26,80 9 57 7,59 13 14 5,01	13 16 19,42 17 27 7,58 6 37 41,26 9 59 21,86 13 16 19,41	+2 14,49 +2 14,50 +2 14,46 +2 14,27 +2 14,40	
	α Ofiuco. Sirio.	-1,01 -1,44	17 24 53,25 6 35 26,54	17 27 7,58 6 37 41,26	+2 14,33 +2 14,72	
	Spica. i. Sirio. i. Spica. i.	-0,90 -0,65 -0,69	13 14 4,50 6 35 26,46 13 14 4,55	13 16 19,40 6 37 41,27 13 16 19,39	+2 14,90 +2 14,81 +2 14,84	
	23 24	Antares i. Sirio. i. Antares. i. Sirio. i. Spica. d.	-0,61 -0,04 -0,05 +0,06 -1,00	16 16 51,49 6 35 26,97 16 16 52,45 6 35 27,22 13 14 4,94	16 19 5,96 6 37 41,27 16 19 5,96 6 37 41,28 13 16 19,37	+2 14,47 +2 14,30 +2 13,51 +2 14,06 +2 14,43
26 27	α Ofiuco. Spica. Sirio. Spica. Altair.	-0,92 -1,22 -1,36 -1,34 -1,31	17 24 53,18 13 14 5,31 6 35 27,05 13 14 5,30 19 40 20,35	17 27 7,60 13 16 19,35 6 37 41,30 13 16 19,34 19 42 34,38	+2 14,42 +2 14,04 +2 14,25 +2 13,95 +2 14,03	
	28	Sirio. Altair.	-1,35 -1,30	6 35 27,53 19 40 20,95	6 37 41,30 19 42 34,40	+2 13,77 +2 13,47
		Markab. Sirio. Spica.	-1,30 -1,33 -1,30	22 54 8,67 6 35 28,14 13 14 6,17	22 56 22,40 6 37 41,32 13 16 19,31	+2 13,75 +2 13,18 +2 13,14
	30					

Giorni 1851.	Stelle osservate.	Correz. dell' istrom.	Passaggio corretto.	Asc. retta delle stelle.	Correz. dell' orologio.
Giug. 30	Markab.	-1,28	22 54 9,31	22 56 22,46	+2 13,15
Luglio 1	Spica.	-1,29	13 14 6,40	13 16 19,30	+2 12,90
	α Androm.	-1,27	23 57 28,57	23 59 41,44	+2 12,87
	Sirio.	-1,32	6 35 28,81	6 37 41,33	+2 12,52
2	Spica.	-1,28	13 14 6,65	13 16 19,29	+2 12,64
	Sirio.	-1,31	6 35 28,77	6 37 41,34	+2 12,57
4	Spica.	-1,27	13 14 6,96	13 16 19,27	+2 12,31
	Famalut.	-1,38	22 46 7,24	22 48 19,38	+2 12,14
	Markab.	-1,21	22 54 10,65	22 56 22,57	+2 11,92
	Sirio.	-1,30	6 35 29,50	6 37 41,36	+2 11,86
5	Aldeb.	-1,20	4 24 2,42	4 26 13,87	+2 11,45
	Sirio.	-1,29	6 35 29,64	6 37 41,38	+2 11,74
10	Spica.	-1,21	13 14 8,16	13 16 19,21	+2 11,05
13	Spica.	-1,17	13 14 9,20	13 16 19,17	+2 9,97
15	Spica.	-1,16	13 14 9,26	13 16 19,15	+2 9,89
	Altair.	-1,11	19 40 24,79	19 42 34,61	+2 9,82
16	Spica.	-1,15	13 14 9,53	13 16 19,14	+2 9,61
	Altair.	-1,11	19 40 24,88	19 42 34,62	+2 9,74
17	Spica.	-1,14	13 14 9,60	13 16 19,12	+2 9,52
	Altair.	-1,10	19 40 25,20	19 42 34,63	+2 9,43
18	Spica.	-1,13	13 14 9,97	13 16 19,11	+2 9,14
	Arturo.	-1,01	14 5 49,56	14 7 58,33	+2 8,77
	Altair.	-1,05	19 40 25,69	19 42 34,64	+2 8,95
19	Spica.	-1,12	13 14 10,12	13 16 19,10	+2 8,98
	Antares.	-1,23	16 16 56,82	16 19 5,88	+2 9,06
	Altair.	-1,04	19 40 25,89	19 42 34,65	+2 8,76
20	Spica.	-1,10	13 14 10,67	13 16 19,11	+2 8,44
	Antares.	-1,23	16 16 57,04	16 19 5,87	+2 8,83
	Altair.	-1,01	19 40 26,05	19 42 34,66	+2 8,61
21	Spica.	-1,10	13 14 10,73	13 16 19,08	+2 8,35
	Altair.	-1,00	19 40 25,98	19 42 34,66	+2 8,68
22	Spica.	-1,10	13 14 10,84	13 16 19,07	+2 8,23
23	Altair.	-0,96	19 40 26,80	19 42 34,67	+2 7,87
24	Altair.	-0,95	19 40 27,22	19 42 34,68	+2 7,46
25	Arturo.	-0,90	14 5 51,30	14 7 58,23	+2 6,93

TAVOLA II.

109

Giorni 1831.	Stelle osservate.	Correz. dell' istrom.	Passaggio corretto.	Asc. retta delle stelle.	Correz. dell' orologio.
Lug. 25	Sirio.	-1,11	^h 6 ⁱ 35 ^{''} 35,22	^b 6 ⁱ 37 ^{''} 41,66	+2 ⁱ 6,44
26	Altair.	-0,93	19 40 27,44	19 42 34,69	+2 7,25
27	Arturo.	-0,88	14 5 51,67	14 7 58,20	+2 6,53
	Famalut.	-1,26	22 46 13,14	22 48 20,04	+2 6,90
	Markab.	-0,90	22 54 16,52	22 56 23,14	+2 6,62
28	Famalut.	-1,25	22 46 13,44	22 48 20,06	+2 6,62
	Markab.	-0,89	22 54 16,91	22 56 23,17	+2 6,26
29	Famalut.	-1,24	22 46 13,83	22 48 20,09	+2 6,26
	Markab.	-0,86	22 54 17,08	22 56 23,19	+2 6,11
	Sirio.	-1,07	6 35 36,73	6 37 41,73	+2 5,00
30	Famalut.	-1,23	22 46 14,15	22 48 20,11	+2 5,96
	Markab.	-0,85	22 54 17,44	22 56 23,39	+2 5,95
	Aldeb.	-0,84	4 24 9,16	4 26 14,55	+2 5,39
	Sirio.	-1,07	6 35 36,71	6 37 41,75	+2 5,04
Agos. 1	Aldeb.	-0,85	4 24 9,86	4 26 14,61	+2 4,75
2	α Orione.	-0,92	5 43 57,55	5 46 1,77	+2 4,22
	Sirio.	-1,09	6 35 37,44	6 37 41,81	+2 4,37
6	Sirio.	-1,15	6 35 38,68	6 37 41,88	+2 3,20
12	Sirio.	-1,23	6 35 41,40	6 37 42,01	+2 0,61
13	Gemma.	-1,00	15 25 32,64	15 27 33,09	+2 0,45
	Antares.	-1,35	16 17 4,51	16 19 5,58	+2 1,07
	α Ofiuco.	-1,05	17 25 6,64	17 27 7,40	+2 0,76
17	Antares.	-1,40	16 17 5,82	16 19 5,52	+1 59,70
21	Famalut.	-1,51	22 46 22,80	22 48 20,51	+1 57,71
	Markab.	-1,16	22 54 26,05	22 56 23,55	+1 57,50
22	Antares.	-1,47	16 17 8,02	16 19 5,43	+1 57,41
	Famalut.	-1,52	22 46 23,07	22 48 20,52	+1 57,45
	Markab.	-1,17	22 54 26,52	22 56 23,56	+1 57,04
23	Antares.	-1,49	16 17 8,39	16 19 5,42	+1 57,03
	Famalut.	-1,54	22 46 23,62	22 48 20,53	+1 56,91
24	Markab.	-1,19	22 54 27,11	22 56 23,57	+1 56,46
	Antares.	-1,50	16 17 8,97	16 19 5,40	+1 56,43
	Famalut.	-1,56	22 46 24,07	22 48 20,55	+1 56,48
	Markab.	-1,20	22 54 27,46	22 56 23,59	+1 56,13
25	Famalut.	-1,57	22 46 24,37	22 48 20,56	+1 56,19

Giorni 1831.	Stelle osservate.	Correz. dell' istrom.	Passaggio corretto.	Asc. retta delle stelle.	Correz. dell' orologio.	
Agos.	25	-1,21	22 54' 27,80	22 56' 23,60	+1 55,80	
	26	-0,97	22 54' 28,16	22 56' 23,61	+1 55,45	
	27	Aldeb.	-1,18	4 24' 20,05	4 26' 15,35	+1 55,32
		Famalut.	-1,61	22 46' 25,20	22 48' 20,59	+1 55,39
		Markab.	-1,20	22 54' 28,47	22 55' 25,62	+1 55,15
Sett.	29	-1,21	4 24' 20,96	4 26' 15,44	+1 54,48	
	30	-1,20	4 24' 21,27	4 26' 15,47	+1 54,20	
	31	-1,20	4 24' 21,63	4 26' 15,50	+1 53,87	
	13	Sirio.	-1,41	6 35' 48,82	6 37' 42,46	+1 53,64
		Antares.	-1,42	16 17' 17,82	16 19' 5,03	+1 47,21
14	α Ofiuco.	-1,16	17 25' 20,05	17 27' 6,89	+1 46,84	
	15	-1,16	17 25' 20,54	17 27' 6,87	+1 46,33	
	16	-1,15	17 25' 21,18	17 27' 6,85	+1 45,67	
	16	Antares.	-1,40	16 17' 19,40	16 19' 4,98	+1 45,58
		α Ofiuco.	-1,15	17 25' 21,62	17 27' 6,83	+1 45,21
17	Altair.	-1,17	19 40' 49,01	19 42' 34,37	+1 45,36	
	Famalut.	-1,44	22 46' 34,96	22 48' 20,69	+1 45,73	
	Markab.	-1,15	22 54' 38,60	22 56' 23,71	+1 45,11	
	17	Antares.	-1,37	16 17' 19,93	16 19' 4,98	+1 45,05
		α Ofiuco.	-1,14	17 25' 22,03	17 27' 6,81	+1 44,78
18	Altair.	-1,16	19 40' 49,68	19 42' 34,36	+1 44,68	
	Altair.	-1,14	19 40' 50,26	19 42' 34,34	+1 44,08	
	Famalut.	-1,42	22 46' 36,01	22 48' 20,69	+1 44,68	
	19	Markab.	-1,13	22 54' 39,57	22 56' 23,71	+1 44,14
		Markab.	-1,12	22 54' 40,15	22 56' 23,71	+1 43,56
Ott.	12	-1,04	19 41' 1,04	19 42' 33,94	+1 32,90	
	13	-1,03	19 41' 1,27	19 42' 33,92	+1 32,65	
	14	-1,03	19 41' 1,57	19 42' 33,90	+1 32,33	
	15	-1,02	19 41' 1,78	19 42' 33,89	+1 32,11	
	16	-1,01	19 41' 2,05	19 42' 33,87	+1 31,82	
17	Altair.	-1,02	19 41' 2,15	19 42' 33,85	+1 31,70	
	Famalut.	-1,21	22 46' 48,43	22 48' 20,51	+1 32,08	
	Markab.	-0,84	22 54' 51,86	22 56' 23,57	+1 31,71	
	18	Altair.	-1,06	19 41' 2,35	19 42' 33,83	+1 31,48
		Famalut.	-1,21	22 46' 48,63	22 48' 20,50	+1 31,87

TAVOLA II.

III

Giorni 1831.	Stelle osservate.	Correz. dell' istrom.	Passaggio corretto.	Asc. retta delle stelle.	Correz. dell' orologio.
Ott. 20	Altair.	-1,10	^h 19 ['] 41 ["] 2,95	^h 19 ['] 42 ["] 33,80	+1 30,85
	Proc.	-1,10	7 28 58,31	7 30 28,91	+1 30,60
	Polluce.	-1,11	7 33 29,26	7 34 59,83	+1 30,57
	Altair.	-1,11	19 41 3,09	19 42 33,78	+1 30,69
22	Altair.	-1,13	19 41 3,13	19 42 33,76	+1 30,63
23	Rigel.	-1,15	5 4 57,98	5 6 27,61	+1 29,63
Nov. 18	Markab.	-1,53	22 55 4,19	22 56 23,20	+1 19,01
	Aldeb.	-1,57	4 24 59,09	4 26 17,42	+1 18,33
20	Rigel.	-1,55	5 5 9,66	5 6 28,18	+1 18,52
	Aldeb.	-1,60	4 24 59,28	4 26 17,43	+1 18,15
22	Rigel.	-1,57	5 5 9,86	5 6 28,19	+1 18,33
	α Orione.	-1,57	5 44 46,41	5 46 4,70	+1 18,29
	Aldeb.	-1,61	4 24 59,30	4 26 17,44	+1 18,14
	Rigel.	-1,59	5 5 10,07	5 6 28,21	+1 18,14
	α Orione.	-1,60	5 44 46,71	5 46 4,71	+1 18,00
Dic. 15	Proc.	-1,60	7 29 11,84	7 30 29,87	+1 18,03
	Polluce.	-1,68	7 33 42,92	7 35 9,93	+1 18,01
	α Orione.	-1,87	5 44 43,25	5 46 5,10	+1 21,85

Gior. 1829.	Correz. dell' orologio.	Tempo sid. dell'osservaz. della Luna.	Corre- zione dello stro- mento	Ascens. retta del lembo della Luna in arco.	Semi- diametro sul parall.	Ascens. retta del centro della Luna.	
Genn. Febb.	19	0' 48,41	8 0 32,96	-0,92	120 8 0,5	+15 22,7	120 23 23,2
	19	0 48,41	8 2 41,15	-0,92	120 40 3,5	-15 22,7	120 24 40,8
	28	0 55,60	1 23 37,53	-0,96	20 54 8,6	+16 14,7	21 10 23,3
	6	0 55,34	2 19 44,56	-0,94	34 55 54,3	+16 10,2	35 12 4,5
	12	0 55,38	5 5 16,92	-0,91	76 19 0,2	+15 57,8	76 34 58,0
	13	0 55,55	5 59 16,77	-0,91	89 48 57,9	+15 49,5	90 4 47,4
	14	0 55,40	6 52 13,55	-0,91	103 3 9,6	+15 38,2	103 18 47,8
	15	0 55,23	7 43 52,64	-0,92	115 57 55,8	+15 25,1	116 13 20,9
	18	0 54,37	10 10 38,09	-0,96	152 39 17,0	+14 50,0	152 54 7,0
	18	0 54,37	10 12 40,90	-0,96	153 9 59,1	-14 50,0	152 55 9,1
Marzo	10	0 55,86	3 49 7,04	-0,92	57 16 31,8	+16 18,6	57 32 50,4
	12	0 56,03	5 40 50,40	-0,91	85 12 22,4	+16 0,6	85 28 23,0
	14	0 56,31	7 27 1,79	-0,91	111 45 13,2	+15 32,0	112 0 45,2
	17	0 56,98	9 54 47,34	-0,95	148 41 35,9	+14 53,2	148 56 29,1
	18	0 56,90	10 41 53,43	-0,97	160 28 6,9	+14 46,8	160 42 53,7
Aprile	19	0 57,21	11 28 35,78	-1,00	172 8 41,7	+14 45,6	172 23 27,3
	20	0 56,80	12 17 31,26	-1,03	184 22 33,5	-14 49,2	184 7 44,3
	21	0 56,63	13 5 6,20	-1,04	196 16 17,4	-14 58,2	196 1 19,2
	26	0 57,25	17 28 44,54	-1,24	262 10 49,5	-16 26,1	261 54 23,4
	10	0 59,20	7 7 21,87	-0,60	106 50 19,1	+15 46,0	107 6 5,1
	11	0 59,31	7 59 19,53	-0,61	119 49 43,8	+15 28,7	120 5 12,5
	17	0 58,41	12 46 9,91	-0,95	191 32 14,4	+14 57,4	191 47 11,8
	18	0 58,54	13 34 50,69	-1,01	203 42 25,7	+15 10,7	203 57 36,4
	18	0 58,54	13 36 56,63	-1,01	204 13 54,3	-15 10,7	203 58 43,6
	19	0 58,19	14 27 23,48	-0,83	216 50 39,8	-15 27,9	216 35 11,9
Maggio	20	0 57,84	15 19 54,55	-1,20	229 58 20,3	-15 46,9	229 42 33,4
	23	0 57,52	18 9 26,67	-1,08	272 21 23,9	-16 31,5	272 4 52,4
	24	0 57,47	19 8 24,83	-1,08	287 5 56,3	-16 36,1	286 49 20,2
	25	0 57,02	20 7 29,47	-1,05	301 52 6,3	-16 34,9	301 35 31,4
	5	0 56,05	4 49 54,18	-0,35	72 28 27,5	+16 29,3	72 44 56,8
	6	0 56,15	5 47 46,66	-0,34	86 56 34,8	+16 18,4	87 12 53,2
	8	0 55,03	7 37 51,18	-0,37	114 27 42,2	+15 43,5	114 43 25,7
	9	0 54,84	8 29 29,64	-0,40	127 22 18,6	+15 24,4	127 37 43,0
	10	0 54,80	9 19 2,85	-0,39	139 45 36,9	+15 8,1	140 0 45,0
	11	0 54,35	10 6 59,45	-0,40	151 44 45,8	+14 56,1	151 59 41,9

TAVOLA III.

113

Gior. 1829.	Correz. dell' orologio.	Tempo sid. dell'osservaz. della Luna	Corre- zione dello stro- mento	Ascens. retta del lembo della Luna in arco.	Semi- diametro sull' parall.	Ascens. retta del centro della Luna.
Maggio	12	0 54,30	10 53 54,77	-0,43 163 28 36,3	+14 49,2	163 43 24,3
	13	0 54,36	11 40 31,50	-0,45 175 7 45,8	+14 48,8	175 22 34,6
	14	0 54,42	12 27 31,09	-0,46 186 52 30,8	+14 54,8	187 7 34,6
	15	0 54,40	13 15 36,87	-0,48 196 54 5,0	+15 7,3	199 9 13,2
	17	0 53,70	14 57 32,34	-0,52 224 22 57,3	+15 45,0	224 38 42,3
Giugno	6	0 52,72	8 58 47,54	-0,40 134 41 47,1	+15 18,2	134 57 5,2
	7	0 52,71	9 47 47,66	-0,42 146 56 48,6	+15 2,9	147 12 51,5
	9	0 52,61	11 21 54,65	-0,46 170 28 32,9	+14 48,0	170 43 20,9
	15	0 51,82	16 24 42,57	-0,68 246 10 28,4	+16 22,5	246 26 50,9
	17	0 51,95	18 26 43,55	-0,68 276 40 43,1	-16 50,9	276 23 52,2
Luglio	18	0 52,00	19 28 9,20	-0,68 292 2 18,3	-16 52,7	291 45 26,6
	20	0 51,77	21 28 46,47	-0,65 322 11 27,3	-16 32,9	321 54 54,4
	23	0 52,07	0 19 12,06	-0,69 4 47 50,6	-16 6,2	4 3 53,8
	24	0 52,30	1 14 38,91	-0,57 18 39 35,1	-16 6,8	18 23 28,7
	5	0 4,48	10 16 45,94	-0,26 154 11 25,2	+14 56,1	154 26 21,3
Luglio	6	+0 4,38	11 3 45,68	-0,31 165 56 20,6	+14 48,3	166 12 8,9
	7	+0 4,22	11 50 5,82	+0,42 177 31 33,6	+14 46,2	177 46 19,8
	9	+0 4,23	13 23 53,37	-0,39 200 58 14,6	+15 3,0	201 13 17,6
	10	+0 4,19	14 12 53,37	-0,45 213 13 14,2	+15 20,9	213 28 35,0
	12	0 51,50	15 58 28,66	-0,41 239 37 3,8	+16 8,7	239 53 12,5
Luglio	13	0 51,47	16 55 46,74	-0,38 253 56 35,4	+16 32,2	254 13 7,5
	14	0 51,00	17 55 49,31	-0,36 268 57 14,3	+16 50,6	269 14 4,9
	15	0 52,00	18 57 42,83	-0,31 284 25 37,8	+17 0,1	284 42 37,9
	16	0 52,15	20 2 36,58	-0,30 300 39 4,2	-16 59,6	300 22 4,6
	17	0 51,80	21 4 32,70	-0,28 316 8 6,3	-16 51,3	315 52 15,0
Luglio	18	0 51,55	22 5 5,65	-0,25 331 16 21,0	-16 39,1	330 59 41,9
	20	0 51,50	0 1 27,29	-0,20 0 21 46,4	-16 17,7	0 5 28,7
	21	0 51,90	0 57 56,07	-0,16 14 28 58,7	-16 12,5	14 12 46,2
	22	0 51,86	1 54 0,80	-0,15 28 30 9,8	-16 11,3	28 13 68,5
	23	0 51,71	2 50 6,66	-0,12 42 31 38,1	-16 12,9	42 15 25,2
Agosto	24	0 52,20	3 46 27,01	-0,11 56 36 43,5	-16 14,3	56 20 29,2
	7	0 52,55	14 42 56,42	-0,35 220 44 1,2	+15 24,7	220 59 25,8
	8	0 52,95	15 34 40,75	-0,28 233 40 7,1	+15 47,5	233 55 54,6
	9	0 53,68	16 29 15,21	-0,29 247 18 43,8	+16 11,8	247 34 55,6
	10	0 53,80	17 26 45,23	-0,30 261 41 14,0	+16 36,7	261 57 50,7

Gior. 1829.	Correz. dell' orologio.	Tempo sid. dell'osservaz. della Luna.	Corre- zione dello stro- mento	Ascens. retta del lembo della Luna in arco.	Semi- diametro sul parall.	Ascens. retta del centro della Luna.	
Agosto	13	0 55,70	20 31 16,74	-0,28	307 49 6,9	+17 0,9	308 6 7,8
	14	0 55,90	21 33 41,70	-0,26	323 22 51,6	+16 54,8	323 39 46,4
	14	0 55,90	21 35 53,46	-0,26	323 58 18,0	-16 54,8	323 41 23,2
	15	0 55,61	22 37 5,69	-0,24	339 16 21,8	-16 45,3	338 59 36,5
	19	0 54,23	2 31 30,71	-0,17	37 52 38,1	-16 23,0	37 36 15,1
Settem.	21	0 54,76	4 25 51,02	-0,16	66 27 42,9	-16 18,3	66 11 24,6
	23	0 55,40	6 17 55,16	-0,17	94 28 44,9	-16 1,5	94 12 43,4
	2	0 58,80	13 37 9,65	-0,24	204 17 21,2	+14 55,5	204 32 16,7
	3	0 59,10	14 25 23,53	-0,25	216 20 49,2	+15 10,2	216 35 59,4
	4	0 59,60	15 15 24,16	-0,26	228 50 58,5	+15 29,0	229 6 27,5
Ottobre	12	-1 3,22	23 3 25,79	-0,08	345 51 25,7	+16 46,4	346 8 12,1
	14	-1 4,00	1 6 18,51	-0,22	16 34 31,4	-16 40,2	16 17 51,2
	15	-1 4,30	2 6 4,63	-0,23	31 31 6,0	-16 39,1	31 14 26,9
	17	-1 5,60	4 4 35,56	+0,08	61 8 54,6	-16 33,5	60 52 21,1
	10	0 42,11	23 31 35,39	-0,23	352 53 47,4	+16 39,3	353 10 26,7
Ottobre	12	0 42,90	1 34 14,47	-0,28	23 33 32,9	-16 45,4	23 16 47,5
	16	+0 6,00	5 36 14,66	-0,26	84 3 36,0	-16 33,0	83 47 3,0
	17	+0 5,75	6 33 54,94	-0,26	98 28 40,2	-16 16,3	98 12 23,9
	18	+0 5,36	7 29 15,23	-0,26	112 18 44,6	-15 56,0	112 2 48,6
	30	+0 0,60	16 27 4,48	-0,34	246 46 2,1	+15 50,2	247 1 52,3
Novembre	1	0 0,51	18 18 0,12	-0,44	274 29 55,2	+16 16,1	274 46 11,5
	3	0 1,36	20 12 35,51	-0,42	303 8 46,4	+16 24,0	303 25 10,4
	10	0 5,42	3 1 21,35	-0,21	45 20 17,1	+16 49,6	45 37 6,7
	10	0 5,42	3 3 41,87	-0,21	45 55 24,9	-16 49,6	45 38 35,3
	11	0 5,85	4 5 9,48	-0,28	61 17 18,0	-16 52,8	61 0 25,2
Novembre	12	0 6,15	5 6 30,97	-0,32	76 37 39,8	-16 48,9	76 20 50,9
	14	0 7,08	7 4 50,46	-0,34	106 12 31,8	-16 17,5	105 56 14,3
	18	0 8,81	10 31 11,22	-0,42	157 47 41,9	-14 56,9	157 32 45,0
	19	0 9,04	11 18 1,76	-0,45	169 30 19,7	-14 47,6	169 15 32,1
	20	0 9,50	12 4 16,83	-0,47	181 4 5,4	-14 44,8	180 49 20,6
Dicembre	4	0 14,27	23 41 56,50	-0,67	355 28 57,5	+16 10,1	355 45 7,6
	12	0 13,07	7 34 20,12	-0,80	113 34 49,8	-16 12,7	113 18 37,1
	31	+0 3,51	23 25 51,02	-0,86	351 27 32,4	+16 9,2	351 43 41,6

TAVOLA III.

115

Gior. 1830.	Correz. dell' orologio.	Tempo sid. dell'osservaz. della Luna.	Corre- zione dello stro- mento	Ascens. retta del lembo della Luna in arco.	Semi- diametro sul parall.	Ascens. retta del centro della Luna.
Gennaio	2 -1 10,90	1 17 13,37	-0,99	19 18 5,7	+16 10,8	19 34 16,5
	4 -1 9,55	3 11 2,12	-1,04	47 45 16,2	+16 26,6	48 1 42,8
	5 -1 6,89	4 9 34,74	-1,03	62 23 25,7	+16 33,7	62 39 59,4
	6 -1 5,80	5 8 51,42	-1,06	77 12 35,4	+16 36,0	77 29 11,4
	8 -1 3,60	7 6 15,93	-1,09	106 33 42,6	+16 18,5	106 50 1,1
Feb.	8 -1 3,60	7 8 31,60	-1,09	107 7 37,7	-16 18,5	106 51 19,2
	9 -1 1,40	8 4 47,64	-1,08	121 11 38,4	-16 0,4	120 55 38,0
	17 +0 13,00	14 34 35,71	-1,08	218 38 39,5	-15 10,9	218 23 28,6
	3 +0 52,00	5 47 44,24	-0,66	86 55 53,7	+16 24,2	87 12 17,9
	28 +1 22,80	3 33 5,08	-0,40	53 16 10,2	+16 35,2	53 32 45,4
Marzo	1 +1 23,45	4 31 54,83	-0,32	67 58 37,7	+16 33,4	68 15 11,1
	2 +1 23,53	5 30 18,98	-0,49	82 34 37,4	+16 27,7	82 51 5,1
	3 +1 23,80	6 27 45,96	-0,44	96 56 22,8	+16 16,7	97 12 39,5
	4 +1 24,27	7 23 43,83	-0,45	110 55 50,7	+16 2,1	111 11 52,8
	5 +1 24,34	8 17 51,14	-0,45	124 27 40,4	+15 44,6	124 43 25,0
	8 +1 24,47	10 48 40,11	-0,57	162 9 53,1	+14 56,2	162 24 49,3
	11 +1 24,48	13 11 8,81	-0,75	197 47 0,9	-14 45,3	197 32 15,6
	12 +1 24,92	13 58 2,46	-0,46	209 30 30,0	-14 52,3	209 15 37,7
	13 +1 24,50	14 45 52,37	-0,44	221 27 59,0	-15 3,9	221 12 55,1
	14 +1 24,20	15 35 8,00	-0,63	233 46 50,6	-15 19,4	233 31 31,2
	17 +1 24,00	18 14 18,57	-0,67	273 34 28,5	-16 11,4	273 18 17,1
	18 +1 23,80	19 11 8,47	-0,59	287 46 58,2	-16 24,5	287 30 33,7
	19 +1 24,00	20 9 20,27	-0,47	302 19 57,0	-16 33,2	302 3 23,8
	29 +1 23,85	5 9 11,06	+0,07	77 17 47,0	+16 44,7	77 54 31,7
	30 +1 23,80	6 8 34,18	+0,09	92 8 34,1	+16 32,3	92 25 6,4
Aprile	31 +1 24,07	7 6 2,83	+0,10	106 30 44,0	+16 14,8	106 46 58,8
	4 +1 23,80	10 33 13,94	+0,01	158 18 29,3	+14 58,8	158 33 28,1
	7 +1 23,00	12 53 31,10	-0,15	193 22 44,3	+14 43,3	193 37 27,6
	7 +1 23,00	12 55 32,91	-0,15	193 53 11,4	-14 43,3	193 38 28,1
	12 +1 22,80	17 1 6,56	-0,35	255 16 33,2	-15 43,5	255 0 49,7
	13 +1 22,76	17 54 47,37	-0,34	268 41 45,5	-15 57,6	268 25 47,9
	14 +1 22,78	18 49 52,91	-0,33	282 28 8,7	-16 8,9	282 11 59,8
	15 +1 22,90	19 46 1,53	-0,33	296 30 18,0	-16 16,6	296 14 1,4
	26 +1 21,78	5 42 49,88	+0,96	85 42 42,6	+16 55,0	85 59 37,6
	29 +1 21,50	8 35 54,06	+1,22	128 58 49,2	+15 50,4	129 14 39,6

Gior. 1850.	Correz. dell' orologio.	Tempo sid. dell'osservaz. della Luna.	Correzione dello strumento	Ascens. retta del lembo della Luna in arc.	Semi- diametro sul pencil.	Ascens. retta del centro della Luna.
Apr. Maggio	30 + 1 21,76	9 27 56,47	+0,28	142 59 22,8	+15 27,0	142 14 48,8
	1 + 1 21,75	10 17 34,31	+0,69	154 28 45,0	+15 7,3	154 38 52,3
	3 + 1 21,95	11 52 3,26	+0,12	178 0 49,2	+14 45,0	178 15 34,2
	4 + 1 22,25	12 38 16,98	-0,11	189 34 13,1	+14 43,2	189 48 56,3
	5 + 1 21,75	13 24 43,03	-0,14	201 00 43,4	+14 47,2	201 25 30,6
	11 + 1 20,43	18 32 40,07	-0,31	278 9 56,4	-16 3,0	277 53 53,4
	17 + 1 21,20	0 8 45,93	-0,80	2 01 15,0	-16 21,0	1 54 54,0
	25 + 1 21,20	7 15 5,03	-0,78	108 46 3,8	+16 38,7	109 2 42,5
	29 + 1 20,65	10 48 22,48	-0,79	162 5 25,4	+15 4,6	162 20 30,0
	30 + 1 20,70	11 35 47,73	-0,80	173 56 44,0	+14 52,0	174 11 56,0
Giugno	31 + 1 20,40	12 22 14,43	-0,82	185 33 24,2	+14 46,2	185 48 10,4
	1 + 1 20,44	13 8 30,77	-0,84	197 7 29,0	+14 46,8	197 22 15,8
	2 + 1 20,40	13 55 19,15	-0,99	208 49 32,1	+14 53,9	209 4 26,0
	23 + 1 19,75	8 43 8,31	-0,65	130 46 54,9	+16 7,0	131 3 1,9
	26 + 1 20,35	11 17 12,05	-0,71	169 17 50,1	+15 2,0	169 32 52,1
Luglio	28 + 1 20,55	12 50 58,59	-0,76	192 44 27,5	+14 48,5	192 59 16,0
	29 + 1 20,68	13 37 31,25	-0,79	204 22 36,9	+14 51,9	204 37 28,8
	30 + 1 20,47	14 24 50,74	-0,81	216 12 29,0	+15 0,5	216 27 50,5
	1 + 1 20,73	15 13 36,63	-0,84	228 23 56,9	+15 15,8	228 39 12,7
	2 + 1 20,70	16 4 16,48	-0,88	241 3 54,0	+15 33,3	241 09 27,3
	3 + 1 20,45	16 57 8,83	-0,88	254 15 44,3	+15 50,8	254 31 35,1
	4 + 1 20,30	17 51 52,91	-0,90	267 58 0,2	+16 6,2	268 04 6,4
	5 + 1 20,25	18 48 15,22	-0,89	282 3 35,0	+16 16,1	282 09 51,1
	6 + 1 20,62	19 47 45,56	-0,86	296 56 40,5	-16 19,8	296 39 50,7
	7 + 1 20,47	20 45 3,74	-0,83	311 15 43,7	-16 18,1	310 59 25,6
	8 + 1 20,42	21 41 50,93	-0,78	325 27 32,3	-16 12,9	325 11 19,4
	9 + 1 20,38	22 37 54,62	-0,72	339 28 24,0	-16 7,1	339 12 16,9
	10 + 1 20,60	23 33 20,10	-0,71	353 19 50,9	-16 4,6	353 3 46,3
	11 + 1 20,31	0 28 37,24	-0,21	7 9 15,5	-16 6,0	6 53 9,5
	12 + 1 19,85	1 24 19,95	+0,54	21 6 4,4	-16 13,1	20 48 51,3
	13 + 1 20,15	2 21 5,92	+0,55	35 16 37,1	-16 23,8	35 0 13,3
	14 + 1 20,26	3 19 22,33	+0,72	49 50 45,8	-16 36,3	49 34 9,5
	16 + 1 20,32	5 20 12,36	-0,26	80 3 1,5	-16 56,9	79 46 4,6
	22 + 1 21,08	10 6 16,16	-0,05	151 34 1,7	+15 31,3	151 49 33,0
	24 + 1 21,12	11 45 4,32	-0,12	176 06 3,0	+14 58,3	176 31 1,3

TAVOLA III.

117

Gior. 1830.	Correz. dell' orologio.	Tempo sid. dell'osservaz. della Luna.	Corre- zione dello stro- mento	Ascens. retta del lembo della Luna in arco.	Semi- diametro sul parall.	Ascens. retta del centro della Luna.
Luglio	25 + 1 21,11	12 32 13,52	-0,16	188 3 29,4	+14 51,2	188 18 11,6
	26 + 1 21,27	13 18 52,67	-0,20	199 43 7,1	+14 50,4	199 57 57,5
	27 + 1 21,20	14 5 46,53	-0,27	211 26 55,9	+14 56,4	211 41 50,3
	29 + 1 20,65	15 43 5,18	-0,31	235 45 45,1	+15 23,7	236 1 6,8
	30 + 1 20,87	16 34 29,40	-0,32	248 37 16,2	+15 41,7	248 52 57,9
Agosto	2 + 1 20,92	19 21 1,12	-0,34	290 15 11,7	+16 23,4	290 31 35,1
	3 + 1 20,52	20 19 5,12	-0,34	304 46 11,7	+16 26,7	305 2 38,4
	4 + 1 20,75	21 19 31,95	-0,31	319 52 54,6	+16 24,8	319 36 50,0
	5 + 1 20,54	22 17 14,04	-0,15	334 18 28,4	+16 19,7	334 2 8,7
	12 + 1 18,85	5 0 16,56	+0,16	75 4 10,8	+16 42,7	74 47 28,1
	13 + 1 18,30	6 0 10,76	+0,63	90 2 50,9	+16 42,0	89 46 8,9
	22 + 1 16,41	13 0 13,68	-0,45	195 3 28,8	+14 49,4	195 18 7,9
	25 + 1 15,52	15 22 41,89	-0,55	230 40 20,1	+15 12,8	230 55 32,9
	26 + 1 15,43	16 12 40,03	-0,59	243 9 51,6	+15 29,0	243 25 20,6
	28 + 1 14,74	17 58 27,04	-0,64	269 36 36,0	+16 1,8	269 52 37,8
Settem.	29 + 1 14,90	18 34 13,65	-0,65	283 33 15,0	+16 16,5	283 49 31,3
	30 + 1 14,45	19 51 27,91	-0,63	297 51 49,2	+16 24,9	298 8 14,1
	31 + 1 14,30	20 49 54,75	-0,61	312 23 32,1	+16 28,8	312 40 0,9
	1 + 1 14,10	21 48 0,44	-0,55	326 59 58,4	+16 28,7	327 16 27,1
	5 + 1 12,38	1 43 31,49	-0,16	25 52 50,0	+16 31,8	25 36 18,2
Ottobre	9 + 1 9,91	5 42 16,75	-0,97	85 33 56,7	+16 45,0	85 17 13,7
	23 + 1 2,47	16 43 47,94	-1,06	250 56 43,2	+15 32,0	251 12 15,2
	3 + 0 55,70	2 15 49,63	-1,56	33 57 4,1	+16 50,4	33 40 13,7
	4 + 0 55,28	3 17 20,21	-1,41	49 19 42,0	+16 58,3	49 2 45,7
	5 + 0 54,80	4 19 27,80	-1,49	64 51 34,7	+17 2,2	64 34 32,6
	7 + 0 53,12	6 22 36,05	-1,57	95 38 21,9	+16 47,8	95 21 34,1
	8 + 0 53,43	7 21 47,94	-1,58	110 26 55,4	+16 30,4	110 10 5,3
	9 + 0 52,72	8 18 38,31	-1,61	124 37 55,5	+16 7,9	124 21 47,6
	21 + 0 47,33	17 17 25,22	-1,13	259 21 1,1	+15 56,6	259 56 37,7
	22 + 0 46,60	18 9 58,53	-1,01	272 29 22,8	+15 48,4	272 45 11,2
	23 + 0 46,20	19 3 38,83	-0,98	285 54 27,8	+15 57,6	286 10 25,4
	24 + 0 45,71	19 58 11,40	-0,94	299 52 56,9	+16 4,5	299 48 41,2
	25 + 0 45,20	20 53 21,09	-0,90	313 20 29,1	+16 8,2	313 56 21,2
	27 + 0 44,02	22 45 16,35	-0,79	341 18 53,4	+16 17,0	341 35 20,4
	28 + 0 42,88	23 42 20,95	-0,74	355 35 3,2	+16 24,5	355 51 27,5

Gior. 1830.	Correz. dell' orologio.	Tempo sid. dell'osservaz. della Luna.	Corre- zione dello stro- mento	Ascens. retta del lembo della Luna in arco.	Semi- diametro sul parall.	Ascens. retta del centro della Luna.
Ott. Novembre	31 +0 40,68	2 44 43,84	-0,60	41 10 48,6	-17 3,6	40 53 45,0
	1 +0 40,24	3 48 11,65	-0,57	57 2 46,2	-17 14,8	56 45 31,4
	2 +0 39,67	4 52 33,33	-0,56	73 8 11,6	-17 18,5	72 50 53,1
	3 +0 39,03	5 56 35,67	-0,54	89 8 47,0	-17 11,5	88 51 35,5
	4 +0 38,46	6 58 57,83	-0,55	104 44 19,2	-16 54,7	104 27 24,5
	5 +0 37,71	7 58 35,45	-0,56	119 38 43,4	-16 30,8	119 22 12,6
	20 +0 28,28	19 40 21,44	-0,55	295 5 13,4	+15 55,8	295 21 9,2
	21 +0 27,27	20 34 25,83	-0,52	308 36 19,7	+15 56,9	308 52 16,6
	22 +0 26,55	21 28 32,37	-0,51	322 7 57,9	+15 57,5	322 23 55,4
	23 +0 26,03	22 22 43,70	-0,58	335 40 46,8	+15 59,2	335 56 46,0
Dicembre	24 +0 25,73	23 17 18,34	-0,76	349 19 23,7	+16 4,4	349 35 28,1
	25 +0 25,30	0 12 48,19	-0,73	3 11 51,9	+16 14,0	3 28 5,9
	1 +0 22,08	6 27 42,15	-0,73	96 55 21,3	-17 18,6	96 38 2,7
	21 +0 19,50	22 59 39,97	-0,75	344 54 48,3	+15 51,4	345 10 39,7
	22 +0 20,54	23 53 16,01	-0,75	358 18 48,9	+15 55,5	358 34 44,4
	26 +0 24,15	3 42 39,12	-0,72	55 39 36,0	+17 0,8	55 56 36,8
1831						
Gennaio	4 +0 37,10	12 26 58,12	-0,90	186 44 18,3	-14 59,3	186 29 19,0
	7 +0 42,46	14 48 1,37	-0,90	222 0 7,1	-15 1,2	221 45 5,9
	8 +0 44,27	15 36 25,26	-0,90	234 6 5,4	-15 12,6	233 50 52,8
	27 +1 29,80	8 28 19,03	-0,08	127 4 44,3	+16 38,1	127 21 22,4
	27 +1 29,80	8 30 38,37	-0,08	127 39 34,4	-16 38,1	127 22 56,3
Febbraio	28 +1 31,70	9 28 40,89	-0,08	142 10 12,1	-16 13,9	141 53 58,2
	29 +1 33,90	10 23 39,88	-0,08	155 54 57,0	-15 48,7	155 39 8,3
	30 +1 36,46	11 15 47,76	-0,09	168 56 55,1	-15 26,9	168 41 28,2
	31 +1 39,40	12 5 37,47	-0,22	181 24 18,8	-15 11,0	181 9 7,8
	16 +2 17,25	1 8 58,72	-0,26	17 14 36,9	+16 8,4	17 30 45,3
	18 +2 21,25	3 2 28,18	-0,23	45 36 59,3	+16 30,3	45 53 29,6
	19 +2 23,35	4 1 21,15	-0,23	60 20 13,8	+16 43,0	60 36 56,8
	20 +2 24,94	5 1 39,08	-0,22	75 24 42,9	+16 52,2	75 41 35,1
22 +2 28,10	7 3 55,76	-0,20	105 58 53,4	+16 49,3	106 15 42,7	
23 +2 29,60	8 3 55,74	-0,22	120 58 52,8	+16 35,4	121 15 28,2	

Gior. 1851.	Correz. dell' orologio.	Temp. sid. dell'osservaz. della Luna.	Corre- zione dello stro- mento	Ascens. retta del lembo della Luna in arco.	Semi- diametro sul parall.	Ascens. retta del centro della Luna.	
Febbraio	24	+2 30,93	9 1 55,46	-0,23	135 28 48,5	+16 15,7	135 45 4,2
	25	+2 31,84	9 57 27,05	-0,24	149 21 42,2	+15 54,0	149 37 36,2
	27	+2 33,66	11 43 28,46	-0,27	175 52 2,9	-15 16,7	175 36 46,2
	28	+2 34,15	12 32 38,43	-0,29	188 9 32,1	-15 5,0	187 54 27,1
	2	+2 34,55	14 8 29,52	-0,34	212 7 17,7	-14 59,8	212 52 17,9
Marzo	3	+2 34,60	14 56 25,33	-0,55	224 6 11,7	-15 5,0	223 51 6,7
	17	+2 32,65	2 42 9,81	-0,29	40 52 22,8	+16 38,5	40 49 1,3
	18	+2 32,22	3 42 4,40	-0,23	55 31 2,6	+16 49,4	55 47 52,0
	19	+2 32,80	4 43 2,63	-0,20	70 45 56,5	+16 56,4	71 2 32,9
	20	+2 32,75	5 44 30,91	-0,17	86 7 41,1	+16 57,4	86 24 38,5
Aprile	21	+2 32,35	6 45 35,87	-0,17	101 25 55,5	+16 50,1	101 40 45,6
	22	+2 32,10	7 45 21,43	-0,16	116 20 19,1	+16 36,9	116 36 56,0
	27	+2 30,50	12 11 18,96	-0,31	182 49 39,8	+15 5,0	183 4 44,8
	29	+2 30,42	13 49 24,74	-0,43	207 21 4,7	-14 56,6	207 6 8,1
	4	+2 27,62	18 49 52,10	-0,75	282 27 50,3	-15 50,6	282 11 59,7
Maggio	15	+2 23,88	4 18 36,71	-1,43	64 38 49,2	+17 11,3	64 56 0,5
	16	+2 23,43	5 22 9,21	-1,47	80 31 56,1	+17 14,2	80 49 10,3
	20	+2 22,28	9 22 11,31	-1,46	140 32 27,8	+16 2,3	140 48 30,1
	24	+2 20,12	12 43 18,45	-1,33	190 49 16,8	+14 57,0	191 4 13,8
	25	+2 19,93	13 30 43,53	-1,30	202 40 33,5	+14 54,7	202 55 28,2
Giugno	26	+2 19,25	14 18 14,01	-1,28	214 35 11,0	+14 57,8	214 48 8,8
	26	+2 19,25	14 20 17,98	-1,28	215 4 10,5	-14 57,8	214 49 12,7
	4	+2 16,00	21 9 45,70	-1,33	317 25 35,6	-15 51,8	317 9 43,8
	6	+2 15,46	22 56 59,90	-1,40	344 14 37,5	-15 58,4	343 58 39,1
	16	+2 15,25	8 4 36,99	-1,79	121 8 48,0	+16 52,6	121 25 40,6
Giugno	25	+2 14,77	15 39 6,24	-1,58	234 46 9,9	+15 10,4	235 1 20,3
	4	+2 14,28	0 22 54,91	-1,73	5 43 17,7	-15 59,6	5 27 18,1
	12	+2 14,21	7 35 38,35	-1,89	113 54 6,9	+17 19,2	114 11 26,1
	13	+2 14,22	8 38 11,39	-1,86	129 32 23,0	+16 52,4	129 49 15,4
	14	+2 14,55	9 36 59,48	-1,87	144 14 24,2	+16 21,3	144 30 45,5
Giugno	15	+2 14,68	10 31 58,53	-1,86	157 59 10,1	+15 51,1	158 15 1,2
	17	+2 14,26	12 13 0,26	-0,84	183 14 51,3	+15 9,1	183 30 0,4
	18	+2 14,40	13 0 48,30	-0,98	195 11 49,8	+14 59,1	195 26 48,9
	19	+2 14,49	13 47 57,40	-1,13	206 59 4,1	+14 56,3	207 14 0,4
	20	+2 14,37	14 35 13,22	-1,10	218 48 1,8	+14 59,8	219 3 1,6

Gior. 1851.	Correz. dell' orologio.	Tempo sid. dell'osservaz. della Luna	Correz. dello strumento	Ascens. retta del lembo della Luna in arco.	Semi- diametro suf parall.	Ascens. retta del centro della Luna.	
Giugno	21	+2 14,90	15 23 12,54	-0,89	230 47 54,8	+15 7,9	231 3 2,7
	22	+2 14,46	16 12 21,34	-0,66	243 5 10,2	+15 18,7	243 20 28,9
	23	+2 14,51	17 2 51,42	-0,05	255 42 50,6	+15 29,7	255 58 20,3
	24	+2 14,42	17 54 37,75	-1,05	268 39 10,5	+15 39,2	268 54 49,7
	24	+2 14,42	17 56 47,49	-1,05	269 11 36,6	-15 39,2	268 55 57,4
Luglio	27	+2 14,00	20 35 45,38	-1,37	308 56 0,2	-15 45,6	308 40 14,6
	28	+2 13,65	21 28 25,11	-1,35	322 5 56,4	-15 41,9	321 50 14,5
	30	+2 13,15	23 12 26,88	-1,29	348 6 23,9	-15 38,7	347 50 45,2
	1	+2 12,87	0 4 31,47	-1,28	1 7 32,9	-15 43,9	0 51 49,0
	4	+2 11,90	2 49 22,95	-1,22	42 21 10,7	-16 36,1	42 4 34,6
	5	+2 11,43	3 49 43,97	-1,20	57 25 41,6	-17 0,9	57 8 40,7
	14	+2 9,95	11 53 20,35	-1,10	178 19 48,8	+15 25,6	178 35 14,4
	15	+2 9,89	12 42 41,99	-1,11	190 40 13,2	+15 10,7	190 55 23,9
	16	+2 9,61	13 30 45,32	-1,11	202 41 3,2	+15 3,1	202 56 6,3
	17	+2 9,50	14 18 20,71	-1,12	214 34 53,9	+15 1,8	214 49 55,7
	18	+2 8,92	15 6 12,09	-1,14	226 32 44,3	+15 7,0	226 47 51,3
	19	+2 9,00	15 54 55,62	-1,16	238 43 36,9	+15 16,2	238 58 53,1
	20	+2 8,63	16 44 52,74	-1,15	251 12 53,9	+15 26,6	251 28 20,5
	23	+2 7,87	19 22 7,08	-1,16	290 31 28,8	+15 50,5	290 47 19,3
	24	+2 7,46	20 15 47,34	-1,13	303 56 33,2	+15 50,8	304 12 24,0
	24	+2 7,46	20 17 59,00	-1,13	304 29 28,1	-15 50,8	304 13 37,3
	25	+2 6,70	21 11 26,10	-1,11	317 51 15,0	-15 47,4	317 35 27,6
	27	+2 6,76	22 56 48,49	-1,03	344 11 51,9	-15 39,7	343 56 12,2
Agosto	28	+2 6,44	23 48 58,35	-0,99	357 14 20,4	-15 40,0	356 58 40,4
	29	+2 5,80	0 41 22,61	-0,94	10 20 25,1	-15 45,8	10 4 39,3
	30	+2 5,56	1 34 44,02	-0,90	23 40 46,8	-15 58,2	23 24 48,6
	1	+2 4,75	3 27 18,58	-0,87	51 49 25,7	-16 37,5	51 32 48,2
	2	+2 4,30	4 27 31,26	-0,87	66 52 36,9	-16 58,8	66 35 37,1
	13	+2 0,75	13 58 56,41	-1,17	209 43 48,6	+15 7,4	209 58 56,0
	21	+1 57,60	20 48 42,74	-1,37	312 10 20,6	+15 53,7	312 26 14,3
	22	+1 57,30	21 42 29,86	-1,35	325 37 7,7	+15 50,8	325 52 58,5
	23	+1 56,80	22 38 7,68	-1,34	339 31 36,1	-15 47,6	339 15 47,5
	24	+1 56,30	23 31 16,96	-1,30	352 48 54,9	-15 46,4	352 33 18,5
	25	+1 55,95	0 24 28,83	-1,30	6 6 53,0	-15 49,1	5 51 13,9
	26	+1 55,40	1 18 13,20	-1,28	19 32 58,8	-15 57,0	19 17 11,8

TA VOLA III.

121

Gior. 1831.	Correz. dell' orologio.	Tempo sid. dell'osservaz. della Luna.	Corre- zione dello stro- mento	Ascens. retta del lembo della Luna in arco.	Semi- diametro sul parall.	Ascens. retta del centro della Luna.	
Agosto	27	+1 55,20	2 13 6,90	-1,26	33 16 24,6	-16 10,3	33 0 14,3
	30	+1 55,20	5 9 12,08	-1,23	77 17 42,8	-17 0,1	77 0 42,7
	31	+1 53,66	6 11 25,99	-1,23	92 51 11,4	-17 7,8	92 34 3,6
	13	+1 47,03	16 55 7,91	-1,35	253 46 58,4	+15 30,8	254 2 9,2
Settembre	16	+1 45,30	19 31 42,34	-1,34	292 55 15,0	+15 52,1	293 11 7,1
	18	+1 44,30	21 18 56,25	-1,28	319 43 44,6	+15 53,6	319 59 38,2
	19	+1 43,56	22 12 41,03	-1,26	333 9 56,6	+15 52,7	333 25 49,3
	12	+1 32,90	18 17 10,17	-1,17	274 17 15,0	+15 42,1	274 32 57,1
Ottobre	13	+1 32,65	19 9 24,54	-1,16	287 20 50,7	+15 46,7	287 36 37,4
	14	+1 32,33	20 2 0,48	-1,15	300 29 50,0	+15 48,5	300 45 38,5
	15	+1 32,10	20 54 47,27	-1,13	313 41 32,1	+15 48,9	313 57 21,0
	16	+1 31,80	21 47 39,57	-1,10	326 54 37,1	+15 48,9	327 10 26,0
Novembre	17	+1 31,83	22 40 43,75	-1,08	340 10 39,8	+15 51,0	340 26 30,8
	18	+1 31,63	23 34 16,23	-1,08	353 33 47,3	+15 55,9	353 49 43,2
	20	+1 30,66	1 24 36,29	-1,09	21 8 48,0	+16 19,3	521 25 7,3
	20	+1 30,66	1 26 52,32	-1,09	21 42 48,5	-16 19,3	21 26 29,2
Dicembre	21	+1 30,69	2 24 46,45	-1,10	36 11 20,3	-16 36,7	35 54 43,6
	23	+1 29,60	4 27 16,51	-1,13	66 48 50,7	-17 12,0	66 31 38,7
	18	+1 19,00	2 50 54,40	-1,52	42 43 13,2	+16 52,2	43 0 5,4
	20	+1 18,42	5 0 36,68	-1,59	75 8 46,4	-17 33,5	74 51 12,9
Dicemb.	21	+1 18,24	6 7 6,17	-1,61	91 46 8,4	-17 39,2	91 48 29,2
	22	+1 18,06	7 13 10,77	-1,64	108 17 17,0	-17 29,8	107 59 47,2
	15	+1 21,90	2 19 39,48	-1,86	34 54 24,3	+16 28,2	35 10 52,5

Giorni 1829.	Tempo vero dell'osserv.	Longitudine della Luna.	Latitudine della Luna.	Parall. equa- toriale.	Asc. retta calcolata della Luna.	Correz. delle tavole.
Genn. Febbro	19	11 52 57,0	3 29 15 35	- 4 44 59	54 29 120 23 28	- 5
	19	11 55 4,8	3 29 16 40	- 4 44 57	54 20 120 24 34	+ 7
	8	3 55 11,2	0 22 24 24	- 1 13 41	59 6 21 10 46	- 23
	9	4 47 11,5	1 6 43 39	- 2 25 42	58 9 35 12 13	- 8
	12	7 20 29,1	2 17 12 56	- 4 47 55	55 41 76 55 18	- 20
	13	8 10 26,0	3 0 4 48	- 5 5 41	55 7 90 5 2	- 15
Marzo	14	8 59 20,6	3 12 43 30	- 5 8 9	54 39 103 19 1	- 13
	15	9 47 8,7	3 25 12 9	- 4 55 52	54 19 116 13 36	- 15
	18	12 1 46,9	5 2 0 10	- 3 2 33	53 55 152 54 9	- 2
	18	12 3 49,4	5 2 1 10	- 3 2 29	55 55 152 55 7	+ 2
	10	4 26 23,2	1 28 50 43	- 4 6 56	57 34 57 35 5	- 15
	12	6 10 29,9	2 25 41 14	- 5 9 44	55 48 85 28 38	- 15
Aprile	14	7 49 6,9	3 21 7 43	- 5 7 54	54 38 112 1 0	- 15
	17	10 5 33,8	4 27 56 26	- 3 22 20	53 57 148 56 34	- 5
	18	10 48 55,6	5 10 6 34	- 2 26 17	53 59 160 42 50	+ 4
	19	11 31 53,3	5 22 18 48	- 1 23 21	54 8 172 23 30	- 3
	20	12 17 3,6	6 4 36 49	- 0 16 0	54 21 184 7 40	+ 4
	21	13 0 53,8	6 17 1 5	+ 0 52 41	54 39 196 1 19	0
Maggio	26	17 5 45,0	8 22 16 57	+ 5 6 50	57 19 261 54 33	- 10
	10	5 51 24,4	3 16 22 55	- 5 13 21	55 15 107 6 29	- 24
	11	6 39 34,6	3 28 59 54	- 4 55 8	54 43 120 5 27	- 14
	17	11 3 36,8	6 12 37 2	+ 0 28 0	54 43 191 47 11	+ 1
	18	11 48 28,8	6 25 13 24	+ 1 36 5	55 7 203 57 42	- 6
	18	11 50 34,3	6 25 14 26	+ 1 36 11	55 7 203 58 43	+ 1
Maggio	19	12 37 10,5	7 8 4 33	+ 2 40 33	55 34 216 35 11	+ 1
	20	13 25 50,7	7 21 9 40	+ 3 37 42	56 3 229 42 39	- 6
	23	16 3 45,2	9 1 59 5	+ 5 12 43	57 36 272 4 52	0
	24	16 58 49,4	9 16 6 12	+ 5 10 17	58 9 286 49 22	- 2
	25	17 55 59,6	10 0 27 34	+ 4 48 40	58 40 301 35 32	- 1
	5	2 0 49,6	2 13 31 40	- 4 45 21	57 38 72 44 36	+ 21
Maggio	6	2 54 41,9	2 27 20 43	- 5 6 28	56 48 87 12 52	+ 1
	8	4 36 45,3	3 23 44 26	- 4 57 12	55 20 114 43 37	- 11
	9	5 24 22,9	4 6 24 3	- 4 30 7	54 47 127 37 54	- 11
	10	6 9 54,9	4 18 48 5	- 3 50 48	54 25 140 0 59	- 14
	11	6 55 50,1	5 1 2 10	- 3 1 23	54 14 151 59 51	- 9

TAVOLA IV.

123

Giorni 1829.	Tempo vero dell'osserv.	Longitudine della Luna.	Latitudine della Luna.	Parall. equa- toriale.	Asc. retta calcolata della Luna.	Correz. delle tavole.	
Maggio	12	7 36 43,5	5 13 12 8	- 2 4 4	54 12	163 43 32	- 8
	13	8 19 17,8	5 25 24 3	- 1 0 58	54 21	175 22 34	+ 1
	14	9 2 14,9	6 7 43 21	+ 0 5 24	54 39	187 7 36	- 1
	15	9 46 16,3	6 20 14 55	+ 1 12 37	55 6	199 9 20	- 7
	17	11 20 1,4	7 16 9 1	+ 3 16 19	56 11	224 38 53	- 11
Giugno	6	4 1 26,3	4 13 38 31	- 3 56 9	54 43	134 57 17	- 12
	7	4 46 12,3	4 26 2 13	- 3 9 36	54 24	147 12 9	- 17
	9	6 11 48,7	5 20 25 44	- 1 14 10	54 15	170 43 13	+ 8
	15	10 48 56,5	8 7 28 52	+ 4 29 36	57 25	246 26 57	- 6
	17	12 42 19,4	9 6 5 52	+ 5 0 41	58 42	276 23 59	- 7
Luglio	18	13 39 26,4	9 20 49 37	+ 4 47 32	59 8	291 45 32	- 5
	20	15 31 24,5	10 20 37 1	+ 3 24 47	59 32	321 54 41	+ 13
	23	18 8 54,4	0 4 52 5	- 0 9 2	59 6	4 31 34	+ 20
	24	19 0 3,2	0 19 20 57	- 1 24 38	58 46	18 23 35	- 6
	5	3 19 19,8	5 3 23 31	- 2 24 8	54 16	154 26 23	- 2
Agosto	6	4 2 5,1	5 15 35 10	- 1 24 10	54 10	166 11 18	- 9
	7	4 44 11,6	5 27 43 25	- 0 20 44	54 12	177 46 27	- 7
	9	6 9 32,8	6 22 13 40	+ 1 47 23	54 49	201 13 20	- 2
	10	6 54 19,7	7 4 48 19	+ 2 46 53	55 23	213 28 29	+ 6
	12	8 31 29,8	8 1 5 41	+ 4 22 3	56 55	239 53 20	- 7
Settembre	13	9 24 35,1	8 14 56 18	+ 4 50 57	57 47	254 13 15	- 7
	14	10 20 25,0	8 29 16 18	+ 5 2 54	58 39	269 14 7	- 2
	15	11 18 6,0	9 14 2 38	+ 4 55 20	59 24	284 42 43	- 5
	16	12 18 47,4	9 29 10 34	+ 4 27 11	59 57	300 22 7	- 2
	17	13 16 32,1	10 14 28 42	+ 3 39 39	60 16	315 51 21	- 6
Ottobre	18	14 12 54,4	10 29 49 11	+ 2 36 2	60 20	330 59 46	- 4
	20	16 0 57,5	0 0 6 43	+ 0 2 2	59 48	0 5 21	+ 8
	21	16 53 18,0	0 14 54 8	- 1 16 21	59 17	14 12 46	0
	22	17 45 15,1	0 29 24 50	- 2 28 21	58 41	28 13 57	+ 2
	23	18 37 14,0	1 13 38 51	- 3 29 43	58 4	42 15 33	- 8
Novembre	24	19 29 27,9	1 27 36 55	- 4 17 18	57 26	56 20 48	- 19
	7	5 33 43,8	7 12 20 25	+ 3 31 52	55 17	220 59 42	- 16
	9	6 21 31,5	7 25 13 15	+ 4 17 14	56 0	233 56 15	- 20
	8	7 12 9,4	8 8 31 45	+ 4 50 27	56 51	247 35 7	- 11
10	8 5 43,2	8 22 20 6	+ 5 8 22	57 49	261 57 57	- 6	

Giorni 1829.	Tempo vero dell' osserv.	Longitudine della Luna.	Latitudine della Luna.	Parall. equa- toriale.	Asc. retta calcolata della Luna.	Corres. delle tavole.
Agosto	13	10 58' 27,6	10 6 46 31	+ 4 6 23	60 25 308 6 21	- 13
	14	11 56 48,1	10 22 19 51	+ 3 6 17	60 54 323 39 57	- 11
	14	11 59 9,5	10 22 21 21	+ 5 6 11	60 54 323 41 25	- 2
	15	12 56 27,6	11 8 1 53	+ 1 51 32	61 5 338 59 30	- 2
	19	16 35 24,2	1 8 55 54	- 3 21 49	58 58 57 36 15	0
Settem.	21	18 22 3,8	2 7 10 16	- 4 51 31	57 18 66 11 30	- 5
	23	20 6 29,2	3 4 1 12	- 5 12 31	55 52 94 12 51	- 8
	2	2 51 50,0	6 25 31 45	+ 2 24 1	54 17 204 32 32	- 15
	3	3 36 19,7	7 7 51 53	+ 3 21 4	54 39 216 36 12	- 13
	4	4 22 36,2	7 20 24 52	+ 4 9 33	55 10 229 6 40	- 12
Ottobre	12	11 40 43,1	11 15 26 45	+ 1 12 6	61 21 346 8 12	0
	14	13 36 7,3	0 16 59 0	- 1 40 57	60 56 16 17 55	- 4
	15	14 32 10,2	1 2 24 8	- 2 57 37	60 16 31 14 27	0
	17	16 23 13,7	2 1 59 14	- 4 44 46	58 26 60 52 26	- 5
	10	10 27 47,0	11 22 47 34	+ 0 31 37	61 4 353 10 28	- 1
	12	12 22 35,5	0 24 15 35	- 2 17 25	61 0 25 16 45	+ 3
	16	16 9 17,9	2 24 4 7	- 5 14 7	57 44 83 47 5	- 2
	17	17 5 5,1	2 7 49 52	- 5 10 36	56 46 98 12 21	+ 3
	18	17 54 32,0	3 21 6 46	- 4 50 20	55 54 112 2 47	+ 2
	30	2 8 56,5	8 7 59 35	+ 4 51 44	55 37 247 2 13	- 21
Novembre	1	3 51 46,1	9 4 32 56	+ 5 7 48	58 42 274 46 16	- 5
	3	5 38 11,6	10 2 8 45	+ 4 15 40	57 59 303 25 6	+ 4
	10	11 57 56,3	1 16 57 13	- 3 54 3	60 8 45 37 14	- 7
	10	12 0 16,5	1 16 58 37	- 3 54 7	60 8 45 38 38	- 3
	11	12 57 28,4	2 2 8 29	- 4 37 52	59 32 61 0 27	- 2
	12	13 54 35,8	2 16 57 44	- 5 1 44	58 45 76 20 49	+ 2
	14	15 44 25,1	3 15 12 55	- 4 51 5	56 56 105 56 18	- 4
	18	18 53 39,6	5 6 27 3	- 1 46 28	54 23 157 32 47	- 2
	19	19 36 12,1	5 18 37 18	- 0 43 15	54 10 169 15 27	+ 5
	20	20 18 8,6	6 0 44 26	+ 0 21 37	54 7 180 49 22	- 1
Dicembre	4	6 58 14,1	11 25 22 0	- 0 0 47	59 18 355 45 12	- 4
	12	14 14 11,6	3 22 16 25	- 4 25 29	58 49 113 18 34	+ 3
	31	4 43 9,5	11 21 2 19	+ 0 5 50	59 10 351 43 49	- 7

TAVOLA IV.

Giorni 1830.	Tempo medio dell' osserv.	Longitudine della Luna.	Latitudine della Luna.	Parall. equa- toriale.	Asc. retta calcolata della Luna.	Correz. delle tavole.	
Gennaio	2	6 29 47,8	0 20 12 59	- 2 23 28	59 5	19 34 18	- 11
	4	8 15 26,1	1 19 17 38	- 4 15 32	58 41	48 1 44	- 1
	5	9 9 53,2	2 3 44 18	- 4 48 13	58 22	62 40 6	- 7
	6	10 5 4,3	2 18 3 16	- 5 2 26	57 58	77 29 11	0
	8	11 54 17,8	3 16 2 46	- 4 35 50	56 56	106 49 59	+ 2
Feb.	8	11 56 33,1	3 16 4 0	- 4 35 48	56 56	106 51 16	+ 3
	9	12 48 44,0	3 29 37 26	- 3 58 18	56 21	120 55 34	+ 4
	17	18 46 0,8	7 9 32 46	+ 3 51 43	54 42	218 23 22	+ 7
	3	8 53 45,4	2 27 20 12	- 5 8 52	57 9	87 12 22	- 4
	28	5 1 10,5	1 24 42 23	- 4 48 48	58 59	53 33 3	- 18
Marzo	1	5 55 54,7	2 9 7 38	- 5 12 38	58 12	68 15 31	- 20
	2	6 50 13,4	2 23 10 45	- 5 16 58	57 27	82 51 24	- 19
	3	7 43 35,0	3 6 52 31	- 5 3 2	56 44	97 12 45	- 5
	4	8 35 27,9	3 20 15 2	- 4 32 49	56 8	111 12 5	- 12
	5	9 25 30,4	4 3 20 12	- 3 48 54	55 36	124 43 28	- 3
	8	11 44 6,9	5 11 15 2	- 0 44 48	54 26	162 25 8	- 19
	11	13 54 24,5	6 17 57 56	+ 2 32 43	53 58	197 32 22	- 6
	12	14 37 14,7	7 0 7 44	+ 3 28 6	54 1	209 15 40	- 2
	13	15 21 0,8	7 12 20 47	+ 4 14 13	54 17	221 13 4	- 9
	14	16 6 12,5	7 24 41 5	+ 4 49 5	54 31	233 31 47	- 16
	17	18 33 9,2	9 3 9 4	+ 5 8 35	56 25	273 18 19	- 2
	18	19 25 54,0	9 16 41 28	+ 4 42 17	57 21	287 30 27	+ 7
	19	20 20 0,3	10 0 43 56	+ 3 58 32	58 21	302 3 6	+ 18
	29	4 42 59,5	2 18 7 28	- 5 16 10	58 33	77 34 48	- 16
	30	5 38 16,9	3 2 18 26	- 5 8 0	57 37	92 25 14	- 8
Aprile	31	6 31 40,2	3 16 0 48	- 4 42 20	56 45	106 47 9	- 10
	4	9 42 33,7	5 7 15 42	- 1 5 46	54 27	158 33 34	- 6
	7	11 50 40,3	6 13 53 12	+ 2 11 14	53 56	193 37 43	- 15
	7	11 52 41,7	6 13 54 12	+ 2 11 18	53 56	193 38 41	- 13
	12	15 37 55,6	8 15 39 51	+ 5 11 31	55 2	255 0 49	+ 1
	13	16 27 31,7	8 28 30 17	+ 5 7 27	55 36	268 25 52	- 4
	14	17 18 32,3	9 11 37 28	+ 4 47 30	56 18	282 12 3	- 3
	15	18 10 35,8	9 25 4 44	+ 4 11 25	57 7	296 14 28	- 27
	26	3 26 27,3	2 26 10 51	- 5 5 45	58 56	85 59 34	+ 4
	29	6 7 15,4	4 7 43 2	- 3 20 22	56 6	129 14 44	- 4

Giorni 1830.	Tempo medio dell'osserv.	Longitudine della Luna.	Latitudine della Luna.	Parall. equa- toriale.	Asc. retta calcolata della Luna.	Corr. delle tavole.
Apr. Maggio	5 ^o 6 55' 13,5	4° 20' 37" 15	- 2° 22' 42"	55' 22"	142° 14' 51"	- 2
	1 7 40 47,2	5 3 11 39	- 1 19 31	54 47	154 38 51	+ 1
	3 9 7 8,8	5 27 43 51	+ 0 51 40	54 6	178 15 39	- 5
	4 9 49 19,2	6 9 52 12	+ 1 54 18	53 59	189 49 4	- 8
	5 10 31 41,7	6 22 1 4	+ 2 51 40	53 59	201 25 44	- 13
	11 15 15 12,8	9 7 30 55	+ 4 44 41	55 51	277 54 2	- 9
	17 20 26 51,2	0 1 31 35	- 1 17 46	60 0	1 54 58	- 4
	25 3 4 26,0	3 18 7 44	- 4 15 35	58 5	109 2 36	+ 7
	29 6 21 24,9	5 11 1 50	- 0 24 14	54 54	162 20 40	- 10
	30 7 4 46,5	5 23 22 42	+ 0 41 10	54 28	174 11 37	- 1
Giugno	31 7 47 9,7	6 5 34 37	+ 1 43 51	54 12	185 48 17	- 7
	1 8 29 22,5	6 17 43 32	+ 2 41 25	54 5	197 22 41	- 25
	2 9 12 2,3	6 29 54 44	+ 3 31 41	54 8	209 4 38	- 12
	23 2 38 13,5	4 9 22 46	- 2 47 29	57 3	131 3 12	- 10
	26 5 0 4,4	5 18 25 15	+ 0 30 16	54 57	169 33 12	- 20
Luglio	28 6 25 43,6	6 13 2 4	+ 2 34 13	54 17	192 59 28	- 12
	29 7 8 12,7	6 25 12 58	+ 3 26 19	54 12	204 37 41	- 12
	30 7 51 28,5	7 7 26 48	+ 4 9 9	54 18	216 27 46	- 15
	1 8 36 10,5	7 19 48 48	+ 4 40 49	54 33	228 39 23	- 10
	2 9 22 46,1	8 2 23 10	+ 4 59 28	54 57	241 19 42	- 15
	3 10 11 29,0	8 15 12 51	+ 5 3 40	55 26	254 31 54	- 19
	4 11 2 13,1	8 28 19 31	+ 4 52 7	56 1	268 14 22	- 16
	5 11 54 30,4	9 11 43 15	+ 4 24 24	56 36	282 20 9	- 18
	6 12 49 55,0	9 25 24 17	+ 3 41 3	57 10	296 39 56	- 5
	7 13 43 7,9	10 9 18 4	+ 2 43 52	57 42	310 59 30	- 4
	8 14 35 49,9	10 23 23 39	+ 1 35 49	58 9	325 11 28	- 9
	9 15 27 48,1	11 7 39 1	+ 0 20 52	58 31	339 12 17	0
	10 16 19 9,0	11 22 2 41	- 0 56 16	58 51	353 3 58	- 12
	11 17 10 21,1	0 6 33 49	- 2 10 32	59 5	6 53 11	- 1
	12 18 1 58,8	0 21 11 38	- 3 16 50	59 16	20 48 57	- 6
	13 18 54 39,5	1 5 55 7	- 4 10 35	59 20	35 0 26	- 13
	14 19 48 50,5	1 20 42 22	- 4 47 55	59 18	49 34 15	- 5
	16 21 41 29,0	2 20 14 14	- 5 4 3	59 8	79 46 3	+ 2
	22 2 7 6,4	5 0 5 15	- 0 58 0	55 59	151 49 50	- 17
	24 3 37 46,6	5 25 37 59	+ 1 19 48	54 52	176 31 18	- 17

TAVOLA IV.

127

Giorni 1830.	Tempo medio dell'osserv.	Longitudine della Luna.	Latitudine della Luna.	Parall. equa- toriale.	Asc. retta calcolata della Luna.	Correz. delle tavole.
Luglio	25	4 20 52,1	6 8 1 27	+ 2 22 43	54 30 188 18 27	- 15
	26	5 3 27,7	6 20 16 25	+ 3 18 26	54 16 199 58 11	- 13
	27	5 46 18,0	7 2 28 28	+ 4 4 49	54 14 211 41 42	- 12
	29	7 15 26,8	7 27 7 8	+ 5 3 11	54 41 236 1 24	- 17
	30	8 2 48,6	8 9 44 20	+ 5 11 58	55 9 248 53 10	- 12
Agosto	2	10 37 5,4	9 19 31 48	+ 4 3 12	57 12 290 31 42	- 7
	3	11 31 3,9	10 3 29 51	+ 3 8 35	57 55 305 2 46	- 8
	4	12 27 25,0	10 17 47 50	+ 2 0 52	58 32 319 36 34	- 4
	5	13 21 1,7	11 2 19 29	+ 0 44 12	59 1 334 2 20	- 11
	12	19 35 26,9	2 15 26 50	- 5 13 54	58 30 74 47 35	- 5
	13	20 31 15,3	2 29 47 4	- 4 57 22	58 7 89 46 25	- 16
	22	2 58 42,1	6 15 20 39	+ 3 2 30	54 19 195 18 16	- 8
	23	5 8 59,3	7 22 1 14	+ 5 1 19	54 19 250 55 52	- 19
	26	5 54 53,3	8 4 23 41	+ 5 15 35	54 40 243 25 24	- 3
	28	7 32 31,2	8 29 53 3	+ 4 59 3	55 51 269 52 42	- 4
Settembre	29	8 24 12,7	9 13 8 57	+ 4 26 49	56 40 283 49 39	- 8
	30	9 17 21,8	9 26 49 50	+ 3 38 40	57 32 298 8 19	- 5
	31	10 11 23,1	10 10 56 41	+ 2 35 53	58 25 312 40 4	- 3
	1	11 5 43,4	10 25 28 19	+ 1 21 24	59 12 327 16 34	- 7
	5	14 44 52,2	0 26 7 8	- 3 47 59	60 16 25 36 17	+ 1
Ottobre	9	18 27 14,8	2 25 30 32	- 5 6 17	58 15 85 17 19	- 5
	23	4 35 50,7	8 11 58 59	+ 5 15 1	54 31 251 12 17	- 2
	3	13 26 59,7	1 4 29 35	- 4 14 43	61 2 33 40 13	+ 1
	4	14 24 24,3	1 20 8 46	- 4 54 5	60 40 49 2 42	+ 2
	5	15 22 25,8	2 5 32 20	- 5 11 26	60 3 64 34 40	- 7
	7	17 17 21,0	3 5 5 51	- 4 42 32	58 24 95 21 46	- 12
	8	18 12 28,4	3 19 10 43	- 4 1 39	57 33 110 10 2	+ 3
	9	19 5 8,5	4 2 49 9	- 3 8 9	56 45 124 21 37	+ 11
	21	3 19 17,1	8 20 5 37	+ 5 1 28	54 28 259 36 51	- 13
	22	4 7 45,8	9 2 37 4	+ 4 41 28	54 56 272 45 19	- 8
	23	4 57 21,5	9 15 21 44	+ 4 7 18	55 33 286 10 36	- 11
	24	5 47 49,3	9 28 24 6	+ 3 19 38	56 20 299 48 49	- 8
	25	6 38 54,0	10 11 48 42	+ 2 19 49	57 12 313 36 23	- 12
	27	8 22 39,2	11 10 0 38	- 0 6 25	59 11 341 35 14	- 4
	28	9 15 38,5	11 24 52 25	- 1 25 2	60 6 355 51 31	- 3

Giorni 1850.	Tempo medio dell' osserv.	Longitudine della Luna.	Latitudine della Luna.	Parall. equa- toriale.	Asc. retta calcolata della Luna.	Correz. delle tavole.
Ott. Novem.	31	12 5 43,8	1 11 54 51	- 4 32 21	61 26	40 53 29 + 16
	1	13 5 5,3	1 27 51 42	- 4 59 2	61 11	56 45 13 + 18
	2	14 5 20,6	2 13 35 36	- 5 2 39	60 36	72 50 50 + 5
	3	15 5 16,5	2 28 55 8	- 4 44 17	59 46	88 51 45 - 9
	4	16 5 32,6	3 13 43 17	- 4 7 11	58 48	104 27 36 - 11
5	16 59 4,4	3 27 57 26	- 3 15 51	57 49	119 22 14 - 1	
20	3 43 52,8	9 24 4 45	+ 3 22 17	55 36	295 21 19 - 10	
21	4 33 52,3	10 7 6 55	+ 2 26 29	56 13	308 52 31 - 14	
22	5 23 54,2	10 20 26 26	+ 1 21 30	56 58	322 24 8 - 13	
23	6 14 0,7	11 4 7 22	+ 0 10 7	57 48	335 56 57 - 11	
Dicem.	24	7 4 30,5	11 18 13 34	- 1 4 0	58 42	349 35 40 - 12
	25	7 55 55,2	0 2 47 52	- 2 16 19	59 34	3 28 13 - 7
	1	13 46 12,4	3 6 17 10	- 4 17 15	60 3	96 37 56 + 7
	21	5 0 45,5	11 13 31 23	- 0 55 48	57 43	345 10 47 + 7
	22	5 50 16,8	11 27 32 5	- 2 6 57	58 22	358 34 41 + 3
26	9 23 18,6	1 27 2 37	- 5 3 11	60 25	55 56 52 - 15	
1851						
Gennaio	4	17 30 48,5	6 5 50 9	+ 2 51 50	55 0	186 29 27 - 8
	7	19 39 40,9	7 12 42 1	+ 4 51 27	54 6	221 43 2 + 4
	8	20 24 1,0	7 24 56 3	+ 5 6 23	54 9	233 50 59 - 6
	27	12 2 22,6	4 5 33 59	- 2 15 15	58 28	127 21 34 - 12
	27	12 4 41,5	4 5 35 19	- 2 15 9	58 28	127 22 57 - 1
Febbraio	28	12 58 38,6	4 19 48 52	- 1 1 4	57 49	141 54 3 - 5
	29	13 49 32,7	5 3 39 0	+ 0 14 46	57 4	155 39 17 - 9
	30	14 37 36,1	5 17 5 5	+ 1 27 43	56 20	168 41 37 - 9
	31	15 23 21,8	6 0 8 34	+ 2 34 6	55 39	181 9 14 - 6
	16	3 25 36,0	0 17 24 28	- 3 50 19	59 8	17 30 58 - 13
18	5 10 55,2	1 16 52 31	- 5 7 52	59 15	45 53 42 - 12	
19	6 5 42,6	2 1 37 38	- 5 17 19	59 10	60 37 7 - 10	
20	7 1 54,7	2 16 19 47	- 5 6 0	58 59	75 41 44 - 9	
22	8 55 59,5	3 15 24 20	- 3 46 49	58 26	106 15 44 - 1	
23	9 51 53,7	3 29 41 21	- 2 45 1	58 2	121 15 20 + 8	

TAVOLA IV.

129

Gior. 1831.	Tempo medio dell'osserv.	Longitudine della Luna.	Latitudine della Luna.	Parall. equatoriale.	Asc. retta calcolata della Luna.	Correz. delle tavole.	
Febbraio	24	10 46 48,1	4 13 44 51	- 1 54 9	57 35	135 45 4	0
	25	11 37 14,6	4 27 52 49	- 0 19 0	57 4	149 37 53	- 17
	27	15 15 6,9	5 24 18 54	+ 2 5 53	55 55	175 36 58	- 12
	28	14 9 12,9	6 7 16 1	+ 3 7 53	55 21	187 54 34	- 7
	2	15 27 56,5	7 2 27 54	+ 4 58 22	54 50	211 52 22	- 4
Marzo	3	16 11 48,3	7 14 48 5	+ 5 4 0	54 15	223 51 11	- 4
	17	3 4 30,6	1 11 42 39	- 4 56 37	60 1	40 49 9	+ 8
	18	4 0 19 4	1 26 51 25	- 5 12 56	59 48	55 49 51	+ 1
	19	4 57 11,8	2 11 50 25	- 5 7 41	59 24	71 2 34	- 1
	20	5 54 34,1	2 26 35 22	- 4 42 11	58 56	86 24 39	0
Aprile	21	5 51 33,2	3 11 3 36	- 3 59 2	58 24	101 40 46	0
	22	7 47 15,0	3 25 14 14	- 3 2 2	57 50	116 36 54	+ 2
	27	11 52 47,5	6 2 10 58	+ 2 43 3	55 20	137 5 2	- 17
	29	13 22 46,4	6 27 50 30	+ 4 20 15	54 20	203 6 4	+ 4
	4	17 58 48,1	9 11 52 46	+ 3 51 33	54 56	232 12 6	- 6
Maggio	15	2 46 40,4	2 5 54 28	- 5 3 36	60 32	64 55 54	+ 7
	16	5 46 6,6	2 21 16 1	- 4 43 31	60 0	80 49 16	- 6
	20	7 29 45,7	4 18 40 10	- 0 55 44	57 1	140 48 24	+ 6
	24	10 34 36,3	6 10 56 55	+ 3 21 55	54 51	191 4 31	- 17
	25	11 17 57,8	6 25 8 9	+ 4 6 3	54 30	202 55 41	- 13
Giugno	26	12 1 24,5	7 5 52 53	+ 4 37 57	54 14	214 48 17	- 8
	26	12 8 38,7	7 5 33 53	+ 4 37 59	54 14	214 49 15	- 2
	4	18 20 19,8	10 15 1 47	+ 1 8 51	56 9	317 9 51	- 7
	6	19 58 26,5	11 12 5 6	- 1 16 14	58 1	343 58 17	+ 22
	16	4 30 10,5	5 29 45 16	- 2 15 47	58 54	121 25 43	- 2
Giugno	25	11 28 2,1	7 26 8 14	+ 4 59 52	53 55	235 1 36	- 16
	4	19 31 5,8	0 4 31 58	- 3 15 11	58 41	5 27 5	+ 15
	12	2 15 7,1	5 22 49 52	- 2 36 33	60 7	114 11 39	- 13
	13	3 18 35,9	4 7 47 8	- 1 23 41	59 15	129 49 39	- 24
	14	4 8 16,5	4 22 11 29	- 0 7 48	58 14	144 30 50	- 4
Giugno	15	4 59 10,6	5 6 3 29	+ 1 5 53	57 14	158 14 59	+ 2
	17	6 32 4,0	6 2 25 41	+ 3 11 59	55 34	183 30 2	- 2
	18	7 15 48,2	6 15 6 14	+ 5 59 37	54 57	195 26 58	- 9
	19	7 58 53,7	6 27 33 36	+ 4 34 57	54 29	207 14 14	- 14
	20	8 42 5,9	7 9 52 40	+ 4 57 3	54 11	219 3 15	- 13

Giorni 1831.	Tempo medio dell' osserv.	Longitudine della Luna.	Latitudine della Luna.	Parall. equa- toriale.	Asc. retta calcolata della Luna.	Correz. delle tavole.
Giugno	21	9 26 1,5	7 22 7 39	+ 5 5 24	54 1 231 3 16	- 15
	22	10 11 6,3	8 4 22 2	+ 4 59 45	53 58 243 20 46	- 17
	23	10 57 32,2	8 16 38 29	+ 4 40 16	54 2 255 58 28	- 8
	24	11 45 14,1	8 28 58 37	+ 4 7 32	54 12 268 55 7	- 17
	24	11 47 23,5	8 28 59 41	+ 4 7 28	54 12 268 56 15	- 18
Lug.	27	14 14 7,6	10 6 38 54	+ 1 24 41	55 14 308 40 19	- 4
	28	15 2 42,8	10 19 30 22	+ 0 16 17	55 43 321 50 24	- 9
	30	16 38 35,6	11 15 55 26	- 2 3 22	56 56 347 51 2	- 17
	1	17 26 35,8	11 29 35 23	- 3 7 14	57 39 0 52 2	- 13
4	19 59 15,5	1 12 57 33	- 5 5 58	59 50 42 4 28	+ 7	
	5	20 55 27,8	1 28 12 36	- 5 8 38	60 23 57 8 23	+ 18
	14	4 26 17,7	5 27 9 35	+ 3 0 12	56 29 178 35 27	- 13
	15	5 11 35,3	6 10 13 42	+ 3 53 32	55 42 190 55 43	- 19
	16	5 55 34,9	6 22 57 49	+ 4 35 51	55 3 202 56 21	- 15
	17	6 39 6,6	7 5 27 4	+ 5 0 19	54 32 214 50 11	- 15
	18	7 22 54,1	7 17 46 49	+ 5 12 33	54 14 226 48 11	- 20
	19	8 7 33,8	8 0 2 4	+ 5 10 27	54 6 238 59 5	- 12
	20	8 53 26,8	8 12 17 20	+ 4 54 13	54 5 251 28 39	- 18
	23	11 18 27,7	9 19 36 10	+ 2 47 59	54 53 290 47 27	- 8
	24	12 8 3,2	10 2 20 58	+ 1 45 0	55 19 304 12 26	- 2
	24	12 10 14,5	10 2 22 6	+ 1 44 54	55 19 304 13 37	0
	25	12 59 36,9	10 15 18 28	+ 0 35 34	55 47 317 35 37	- 9
	27	14 36 50,3	11 11 49 33	- 1 48 32	56 48 343 56 17	- 5
	28	15 24 55,7	11 25 26 10	- 2 55 27	57 19 356 58 32	+ 8
	29	16 13 15,4	0 9 18 15	- 3 53 25	57 51 10 4 39	0
Agosto	30	17 2 32,3	0 23 26 46	- 4 58 27	58 24 23 24 57	- 8
	1	18 46 56,6	1 22 34 41	- 5 16 19	59 22 51 32 55	- 5
	2	19 43 3,4	2 7 31 34	- 5 4 36	59 44 66 35 33	+ 4
	13	4 33 35,9	7 0 21 28	+ 4 55 23	55 5 209 58 41	+ 15
21	10 50 47,8	10 10 16 50	+ 1 3 31	55 53 312 26 4	+ 10	
	22	11 40 30,2	10 23 29 52	- 0 9 20	56 28 325 52 55	+ 4
	23	12 32 3,0	11 7 1 1	- 1 23 17	57 2 339 15 49	- 1
	24	13 21 7,7	11 20 47 29	- 2 33 45	57 34 352 33 19	- 10
	25	14 10 15,0	0 4 49 14	- 3 36 14	58 2 5 51 13	- 9
	26	14 59 54,6	0 19 4 29	- 4 26 21	58 26 19 17 17	- 15

TAVOLA IV.

131

Giorni 1831.	Tempo medio dell' osserv.	Longitudine della Luna.	Latitudine della Luna.	Parall. equa- toriale.	Asc. retta calcolata della Luna.	Correz. delle tavole.
Agosto	27	15 ^h 50' 43,4	1° 3' 31" 16	- 5° 0' 23	58 46 33° 0' 12	+ 2
	30	18 34 32,0	2 17 37 23	- 4 44 30	59 17 27 0 30	+ 13
	31	19 32 39,7	3 2 25 35	- 3 59 55	59 17 22 34 1	+ 3
	13	5 27 25,4	8 14 46 12	+ 4 47 57	54 12 254 2 24	- 15
	16	7 51 46,4	9 21 51 43	+ 2 34 59	55 1 293 11 15	- 8
Settembre	18	9 30 51,0	10 17 39 28	+ 0 20 57	56 17 319 59 44	- 6
	19	10 20 31,0	11 1 4 25	- 0 52 5	57 1 333 25 56	- 7
	12	4 55 12,9	9 4 17 43	+ 3 38 30	54 14 274 33 18	- 21
	13	5 43 22,8	9 16 34 38	+ 2 47 54	54 32 287 36 48	- 11
	14	6 31 54,2	9 29 0 50	+ 1 48 46	54 59 300 45 48	- 9
	15	7 20 36,5	10 11 42 4	+ 0 43 9	55 37 313 57 27	- 6
	16	8 9 24,2	10 24 43 51	- 0 26 20	56 24 327 10 35	- 9
	17	8 58 23,8	11 8 10 54	- 1 56 28	57 17 340 26 39	- 8
Ottobre	18	9 47 51,6	11 22 6 23	- 2 43 8	58 11 353 49 49	- 6
	20	11 30 1,7	0 21 22 27	- 4 27 8	59 44 21 25 17	- 10
	20	11 32 17,4	0 21 23 55	- 4 27 12	59 44 21 26 35	- 6
	21	12 26 6,2	1 6 36 37	- 4 54 52	60 12 35 54 40	+ 3
Novembre	23	14 20 24,4	2 7 30 46	- 4 46 27	60 24 66 31 44	- 5
	18	11 2 4,4	1 13 56 33	- 5 0 32	60 43 43 0 3	+ 2
	20	13 3 33,6	2 15 35 35	- 4 21 47	61 10 74 50 57	+ 16
	21	14 5 56,3	3 1 23 8	- 3 31 13	60 54 91 28 16	+ 13
	22	15 7 54,1	3 16 53 39	- 2 25 40	60 20 107 59 43	+ 4
Dicem.	15	8 44 45,0	1 5 47 23	- 5 4 26	59 45 35 10 52	+ 1

Estratto delle osservazioni meteorologiche fatte alla nuova torre astronomica dell'I. R. Osservatorio di Brera all' altezza di tese 13,62 (metri 26,54) sull' orto botanico, e di tese 75,48 (metri 147,11) sul livello del mare.

GENNAJO 1838.																
Barometro ridotto alla temperatura + 10° R.								Direzione del vento.								
Gior.	6 ^h m		9 ^h m		3 ^h s		6 ^h s		9 ^h s		12 ^h s		6 ^h m	9 ^h m	6 ^h s	12 ^h s
	poll.	lin.	lin.	lin.	lin.	lin.	lin.	lin.	lin.	lin.	lin.	lin.				
1	28	1,8	2,1	1,9	1,5	1,5	1,6	1,5	N	N	S	N				
2	28	1,0	1,0	1,2	0,9	0,9	0,9	0,7	SO	O	SO	SO				
3	27	12,3	12,4	12,0	11,8	11,9	12,2	12,3	N	SO	NE	NE				
4	27	12,3	12,5	12,4	12,0	11,9	11,8	11,5	E	O	E	E				
5	27	10,9	11,0	10,7	10,5	10,0	10,3	10,0	O	NO	NO	SO				
6	27	9,3	9,1	8,6	8,0	8,1	8,1	8,1	SO	NE	E	NE				
7	27	8,2	8,3	8,3	8,2	8,3	8,6	8,5	E	N	SO	N				
8	27	8,7	9,1	9,0	9,3	8,4	9,7	9,9	ENE ⁽¹⁾	E ⁽²⁾	E	E ⁽¹⁾				
9	27	10,4	11,2	11,1	11,0	11,1	11,5	11,1	E	E ⁽¹⁾	E	NO				
10	27	9,8	9,8	9,4	8,9	8,8	8,9	8,9	O	O	SO	SO				
11	27	9,3	9,6	9,8	9,8	10,1	10,7	11,0	NO	SSE	NO	NE ⁽¹⁾				
12	27	11,3	11,6	11,1	11,2	11,0	10,9	10,9	N	ENE	SO	NO				
13	27	10,5	11,0	10,1	9,7	9,5	9,0	8,5	ENE	E	ENE	NE ⁽¹⁾				
14	27	6,5	6,3	4,4	4,5	4,1	3,9	3,8	E	SO	O	OSO				
15	27	5,0	5,9	6,2	6,3	6,6	6,8	6,9	SO	E	SSE	NE				
16	27	7,0	7,4	7,4	7,2	7,5	7,6	7,7	O	OSO	NE	N				
17	27	7,6	7,7	7,4	7,5	7,2	7,2	7,3	O	SSO	O	E				
18	27	6,7	6,8	6,9	6,9	6,6	6,3	5,6	NE	ENE ⁽¹⁾	NE	O				
19	27	3,9	3,9	3,7	4,0	4,5	5,3	5,9	SO ⁽¹⁾	O	NE	NE				
20	27	7,5	8,5	9,2	9,2	9,7	10,5	10,9	NE	O	NO	SO				
21	27	11,4	11,7	11,8	11,8	12,0	12,3	12,2	SO	ENE	O	ENE				
22	27	11,8	11,7	11,5	11,2	11,1	11,1	10,7	O	O	SO	SE				
23	27	9,7	9,6	9,1	8,9	8,8	8,6	8,2	ENE	ENE	SO	OSO				
24	27	6,8	6,9	6,3	6,0	5,5	5,3	5,4	NE	N	S	N				
25	27	4,6	4,4	3,9	3,1	2,1	1,5	0,9	NE	E	O	N				
26	26	11,9	12,2	12,1	12,0	12,1	11,7	11,7	SO	SO	O	SSE				
27	26	11,6	12,5	11,7	12,0	12,7	13,4	13,7	NE	S	N	O				
28	27	2,8	3,2	3,6	4,8	5,6	6,4	6,9	OSO	NNE	NE	SE				
29	27	7,9	8,5	8,7	8,7	5,2	9,3	9,3	NO	O	SE	SO				
30	27	8,8	8,7	8,5	7,6	7,2	6,6	6,5	NNE	NNE	NO	ENE				
31	27	5,0	7,0	7,0	6,9	7,0	7,6	7,6	O	NNO	SO	NE				

Altezza massima del barometro poll. 28 lin. 2,08
 » minima..... » 26 » 11,60
 » media..... » 27 » 8,2075.

Es ore sono in tempo vero civile; le lettere m ed s indicano rispettivamente le ore della mattina od antimeridiane e quelle della sera o pomeridiane.

GENNAJO 1859.

Giorni.	Altezza del termometro R.							Stato del cielo	
	6 ^h m	9 ^h m	0 ^h	3 ^h s	6 ^h s	9 ^h s	12 ^h s	da mezzanotte a mezzodi.	da mezzodi a mezzanotte.
	1	- 3,0	- 1,4	+ 0,6	+ 1,1	- 0,5	- 0,5	- 1,0	Sereno.
2	- 0,8	- 0,3	+ 0,3	+ 0,4	+ 0,2	+ 0,4	+ 0,3	Nuvolo.	Nuvolo.
3	+ 0,1	+ 0,2	+ 0,6	+ 0,1	+ 0,1	+ 0,2	+ 0,1	Neve.	Neve.
4	+ 0,1	+ 0,4	+ 0,7	+ 0,4	+ 0,3	+ 0,2	+ 0,2	Neve.	Neve.
5	0,0	+ 0,7	+ 1,4	+ 0,7	- 0,3	- 2,0	- 1,9	Nuvolo.	Nuv. ser.
6	- 1,7	- 1,0	+ 1,7	+ 1,7	+ 1,1	+ 0,9	0,0	Nuvolo.	Nuvolo.
7	- 2,5	- 1,7	+ 1,9	+ 1,4	+ 0,2	- 3,9	- 3,7	Nuv. ser.	Sereno.
8	- 0,5	- 0,3	- 0,1	- 0,9	1,5	- 1,6	- 1,6	Nuv. neve.	Ser. nebb. nuv.
9	- 2,8	- 1,8	- 0,6	- 1,8	2,4	- 3,8	- 4,3	Nuv. ser.	Nuv. neve.
10	- 4,3	- 4,6	- 2,8	- 2,1	- 2,6	- 2,7	- 2,8	Nuv. neve.	Nuvolo.
11	- 8,5	- 8,4	- 2,9	- 2,3	- 4,0	- 6,6	- 6,4	Nuv. ser. nebb.	Ser. nebb. nuv.
12	- 4,3	- 2,7	+ 0,1	+ 1,7	2,4	- 2,8	- 2,7	Nuvolo.	Nuvolo.
13	- 2,9	- 1,9	+ 1,2	- 1,0	2,6	- 2,8	- 3,1	Nuv. neve.	Neve, nuv.
14	- 3,1	- 2,8	- 1,6	- 2,0	3,3	- 6,0	- 6,2	Neve.	Nuvolo.
15	- 11,0	- 10,0	- 3,8	- 2,7	- 3,1	- 3,3	- 4,3	Ser. nebb.	Nuvolo.
16	- 6,1	- 5,7	- 4,2	- 3,0	- 3,2	- 4,1	- 4,3	Nuv. nebb.	Nuvolo.
17	- 3,7	- 3,4	+ 1,9	+ 2,2	- 2,5	- 2,4	- 2,6	Nuvolo.	Nuv. neve.
18	- 2,7	- 1,8	+ 1,2	+ 1,3	- 1,7	- 1,9	- 2,2	Neve, nuv.	Nuv. neve.
19	- 2,2	- 1,9	- 0,6	- 0,2	- 1,3	- 2,1	- 4,2	Neve, nuv.	Ser. nebb.
20	- 4,8	- 3,3	- 2,4	- 2,8	- 4,2	- 6,0	- 8,2	Nuvolo.	Nebb. ser.
21	- 12,0	- 10,0	- 3,4	- 4,7	- 6,2	- 2,8	- 3,1	Sereno.	Sereno.
22	- 6,1	- 4,0	- 1,6	- 2,2	- 3,0	- 2,7	- 2,6	Nuvolo.	Nuvolo.
23	- 2,8	- 2,3	- 0,7	- 1,0	- 1,9	- 1,5	- 2,1	Nuvolo.	Nuv. neve.
24	- 2,0	- 1,3	+ 1,3	+ 0,4	- 0,2	- 0,8	- 0,8	Nuvolo.	Nuv. piogg.
25	+ 0,4	+ 0,9	+ 0,6	+ 0,6	+ 0,2	+ 0,9	+ 1,2	Nuv. piogg.	Nuv. piogg.
26	+ 0,6	+ 1,5	+ 2,9	+ 2,7	+ 1,3	+ 1,4	+ 1,1	Piogg. nuv.	Ser. nuv.
27	+ 1,2	+ 1,0	+ 1,9	+ 1,3	+ 1,2	+ 0,7	+ 0,6	Pioggia.	Pioggia.
28	+ 0,5	+ 0,6	+ 1,7	+ 1,2	+ 1,0	+ 0,7	+ 0,4	Piogg. nebb.	Piogg. nebb.
29	+ 0,4	+ 0,6	+ 1,0	+ 1,3	+ 0,8	+ 0,1	+ 0,5	Nuvolo.	Nuv. piogg.
30	+ 0,7	+ 1,4	+ 1,4	+ 1,7	+ 1,4	+ 1,2	+ 0,6	Nuv. piogg.	Pioggia.
31	+ 0,8	+ 1,2	+ 3,4	+ 3,8	+ 2,6	+ 2,1	+ 2,6	Nuvolo.	Ser. nuv.

Altezza massima del termometro + 3,82 Temp. massima + 3,9
 " minima - 12,00 " minima - 13,0
 " media + 1,6423.
 Quantità della pioggia, neve sciolta e nebbia precipitata linee 35,62.

FEBBRAJO 1838.

Barometro ridotto alla temperatura + 10° R.									Direzione del vento.									
Giorni.	6 ^h m		9 ^h m		0 ^h		3 ^h s		6 ^h s		9 ^h s		12 ^h s		6 ^h m	0 ^h	6 ^h s	12 ^h s
	poll.	lin.	lin.	lin.	lin.	lin.	lin.	lin.	lin.	lin.	lin.	lin.	lin.	lin.				
1	27	7,1	7,3	6,8	6,4	6,5	6,8	6,8	N	O	S	S	O	N				
2	27	6,8	6,6	6,4	6,5	6,5	6,6	6,5	N	N	O	(1)	S	N				
3	27	5,4	6,9	6,9	7,0	7,0	7,2	7,0	N	E	S	S	E	S	E			
4	27	7,0	7,2	7,4	7,2	7,5	7,8	8,0	S	E	S	S	O	N	N			
5	27	8,5	8,8	9,0	8,8	9,1	9,4	9,7	N	E	N	O	O	S	O	O	S	O
6	27	10,1	10,8	0,9	10,7	10,9	11,1	11,0	N	E	S	E	(1)	N	S	S	O	
7	27	10,9	10,9	0,7	10,0	3,7	9,6	9,4	N	E	S	S	E	N	S	S	O	
8	27	8,8	8,7	8,3	7,8	7,7	7,5	7,1	S	O	O	S	O	S	O	S	O	
9	27	6,1	5,5	4,9	3,6	2,9	3,0	2,8	E	E	N	E	N	E	O			
10	27	2,9	2,9	2,8	2,3	2,0	2,0	1,7	N	O	N	N	E	S	E			
11	27	1,3	1,4	1,4	1,0	1,1	1,1	1,1	S	O	O	S	O	N	N	E		
12	27	0,5	0,7	0,5	0,7	1,7	2,1	2,4	N	N	O	O		E				
13	27	1,5	2,2	1,9	1,2	1,1	0,0	0,0	N	N	E	E		S	O	(1)		
14	27	0,4	0,9	1,6	2,1	2,7	3,6	4,4	E	N	E	S	O	S	E			
15	27	5,0	6,1	6,3	6,4	6,7	7,0	7,3	N	N	E	S	O	N	E			
16	27	7,4	7,5	7,4	7,0	7,0	7,0	7,0	N	E	S	O	S	O				
17	27	7,0	7,3	7,5	7,8	8,2	9,4	9,6	N	E	E	S	E	N	E			
18	27	9,4	9,3	9,2	8,9	9,4	10,0	10,5	S	O	O	S	O	S	E	N	O	
19	27	10,7	11,0	11,1	11,0	11,0	11,4	11,8	O	S	O	E	E	E	(1)			
20	28	0,4	0,7	0,8	0,7	0,9	0,7	0,5	E	(2)				N	E	(1)	N	E
21	27	11,5	11,4	10,9	9,9	9,6	9,4	9,1	N	O	O	N	O	S	O	N	O	
22	27	7,7	7,6	7,2	6,7	6,7	6,7	6,8	O	O	O			E	N	E		
23	27	6,6	6,6	6,2	5,9	5,7	6,1	5,7	E	O	S	O	S	O				
24	27	4,7	4,6	3,9	2,9	1,7	1,2	1,0	N	E	E	E	N	E	O			
25	26	12,7	12,7	12,6	12,1	12,2	12,1	10,9	S	O	(3)	N	O	S	S	E		
26	26	8,3	7,0	7,5	9,4	9,7	10,8	11,2	E	N	E	S	E	N	O	S	O	
27	27	0,4	1,3	2,0	2,5	3,0	3,5	4,0	S	O	S	S	E	S	N	E		
28	27	4,7	5,1	4,9	5,0	5,2	5,2	5,1	O	E	S	O	S					

Altezza massima del barometro poll. 28 lin. 0,86
 " minima..... " 26 " 7,04
 " media..... " 27 " 5,8025.

FEBBRAJO 1838.

Altezza del termometro R.								Stato del cielo							
Giorni.	6 ^h	m	9 ^h	m	0 ^h	3 ^h	s	6 ^h	s	9 ^h	s	12 ^h	s	da mezzanotte - a mezzodi.	da mezzodi - a mezzanotte.
1	+ 2,1		+ 2,1		+ 3,4		+ 4,0		+ 2,5		+ 0,9		+ 0,3	Nuv. ser.	Nuv. ser.
2	+ 0,2		+ 1,6		+ 4,6		+ 5,0		+ 3,6		+ 2,1		+ 1,6	Ser. nuv.	Ser. nuv.
3	+ 0,5		+ 1,6		+ 3,3		+ 3,4		+ 2,9		+ 2,4		+ 2,0	Nuvolo.	Nuvolo.
4	+ 1,2		+ 1,2		+ 1,3		+ 1,4		+ 0,9		+ 0,5		+ 0,5	Piogg. neve.	Piogg. neve.
5	+ 1,0		+ 1,8		+ 3,9		+ 4,3		+ 2,9		+ 1,3		+ 0,5	Ser. nuv.	Sereno.
6	+ 0,3		+ 1,1		+ 1,7		+ 2,0		+ 0,3		- 1,5		- 1,5	Sereno.	Nebbia.
7	- 2,5		- 2,1		- 0,5		+ 0,2		- 0,3		- 0,6		- 1,3	Nebbia.	Nuvolo.
8	- 1,5		- 1,0		0,0		+ 0,3		+ 0,2		+ 0,1		- 0,1	Nuvolo.	Neve.
9	- 0,3		+ 0,8		+ 0,6		+ 0,2		+ 0,0		+ 0,1		- 0,1	Neve.	Neve, nuv.
10	- 2,7		- 3,5		- 1,7		+ 0,4		- 0,2		+ 0,2		+ 0,3	Nuv. nebb.	Piogg. neve.
11	- 0,1		+ 0,3		+ 1,8		+ 1,5		+ 0,9		+ 0,2		+ 0,1	Nuvolo.	Nuvolo.
12	+ 0,3		- 1,2		+ 0,5		+ 1,8		+ 0,3		- 0,2		- 0,2	Piogg. neve.	Ser. nuv.
13	- 3,3		- 2,0		+ 0,7		+ 1,0		+ 0,3		- 0,9		- 0,7	Nuvolo.	Nuvolo.
14	- 3,7		- 3,7		+ 1,2		+ 1,4		+ 0,2		- 2,0		- 3,7	Ser. nebb.	Sereno.
15	- 3,0		- 0,5		+ 1,4		+ 0,4		- 1,2		- 2,0		- 3,4	Ser. nuv.	Ser. nebb.
16	- 3,0		- 1,5		+ 0,5		+ 0,4		- 0,2		- 0,9		- 1,3	Nuvolo.	Nuvolo.
17	- 4,8		- 2,2		+ 0,9		+ 1,2		+ 0,4		+ 0,8		+ 0,1	Nuv. ser.	Nuv. ser.
18	- 0,6		+ 0,2		+ 1,4		+ 1,8		+ 0,3		- 1,3		- 2,8	Nuvolo.	Sereno.
19	- 2,8		- 2,6		+ 1,9		+ 2,0		+ 0,9		+ 0,7		+ 0,5	Sereno.	Nebb. nuv.
20	- 0,3		- 0,1		+ 0,3		+ 0,0		- 1,8		- 2,1		- 2,4	Nuvolo.	Neve, nuv.
21	- 2,2		- 0,8		+ 1,1		+ 1,4		- 0,1		- 0,9		- 1,6	Nuvolo.	Nebb. neve.
22	- 3,2		- 2,5		+ 0,9		+ 1,4		+ 0,0		- 1,5		- 1,9	Ser. nuv.	Sereno.
23	- 0,3		+ 1,0		+ 2,0		+ 2,0		+ 1,1		+ 0,4		+ 0,2	Ser. neve.	Nuv. ser.
24	- 1,9		- 1,0		+ 1,9		+ 1,3		+ 0,9		+ 0,9		+ 0,3	Nuv. piogg.	Pioggia.
25	+ 0,2		+ 1,6		+ 4,1		+ 2,7		+ 1,6		+ 1,3		+ 1,4	Piogg. neve.	Pioggia.
26	+ 4,5		+ 4,8		+ 2,2		+ 2,7		+ 2,5		+ 2,3		+ 2,2	Pioggia.	Piogg. nuv.
27	+ 1,5		+ 3,0		+ 4,5		+ 5,2		+ 4,6		+ 3,9		+ 3,2	Nuvolo.	Ser. nuv.
28	+ 3,0		+ 3,3		+ 4,7		+ 4,3		+ 4,0		+ 3,6		+ 3,4	Nuvolo.	Piogg. nuv.

Altezza massima del termometro + 5,22 Temp.^a massima + 6°,00
 " minima - 4,80 " minima - 6,15
 " media + 0,4268.
 Quantità della pioggia, neve sciolta e nebbia precipitata linee 57,11.

MARZO 1838.

Barometro ridotto alla temperatura + 10° R.								Direzione del vento.										
Giorni.	6 ^h m		9 ^h m		0 ^h		3 ^h s		6 ^h s		9 ^h s		12 ^h s		6 ^h m	0 ^h	6 ^h s	12 ^h s
	poll.	lin.	lin.	lin.	lin.	lin.	lin.	lin.	lin.	lin.	lin.	lin.	lin.	lin.				
1	27	4,7	4,6	4,3	3,9	3,3	2,5	1,6							O	NNE	E	N
2	27	1,2	1,2	1,0	0,9	1,0	1,0	1,2	SSO	ONO	SSO	NE			SSO	ONO	SSO	NE
3	27	2,0	2,7	3,1	3,5	4,3	4,8	5,2	O	NNE	SE	NE			O	NNE	SE	NE
4	27	5,5	6,0	6,0	5,8	5,9	5,8	5,9	S	E ⁽¹⁾	SSO	NE			O	NNE	SE	NE
5	27	6,3	6,7	7,1	7,3	8,0	8,8	9,1	ONO	S	SSO	NO			O	NNE	SE	NO
6	27	9,5	9,7	9,6	9,3	9,4	9,4	9,1	BO	NO	SSO	SO ⁽¹⁾			O	NNE	SE	NE
7	27	8,4	8,4	7,8	7,0	6,5	6,6	6,5	S	BO	SE	ENE			O	NNE	SE	NE
8	27	6,9	6,9	6,5	6,2	6,8	7,4	7,6	NE	N	SSO	NE			O	NNE	SE	NE
9	27	7,6	7,6	7,6	7,4	7,6	7,9	8,1	NE	N ⁽¹⁾	N ⁽¹⁾	ENE			O	NNE	SE	NE
10	27	8,1	8,2	8,0	7,6	7,9	8,6	8,6	E	SO	S	NE ⁽¹⁾			O	NNE	SE	NE
11	27	8,9	9,0	9,0	8,4	8,6	8,8	9,0	NE	E	S	NE			O	NNE	SE	NE
12	27	9,5	10,0	10,5	10,5	10,6	11,3	11,5	ENE	E	SE	SE			O	NNE	SE	NE
13	27	11,8	12,0	12,2	12,0	12,0	12,5	12,7	E	ESE	SE	NE			O	NNE	SE	NE
14	27	12,1	11,9	11,4	10,6	10,3	10,3	10,2	NO	ONO	SSO	SE			O	NNE	SE	NE
15	27	10,2	10,3	10,2	9,5	9,4	9,6	9,5	ESE ⁽¹⁾	SE	S	O			O	NNE	SE	NE
16	27	8,8	8,8	8,5	7,7	7,5	7,4	7,1	NE	O	S	O			O	NNE	SE	NE
17	27	6,5	6,3	5,6	4,4	3,8	3,4	2,6	E	SSO	OSO ⁽¹⁾	O ⁽¹⁾			O	NNE	SE	NE
18	27	2,2	2,6	2,7	2,6	2,9	3,5	3,8	ONO	ONO	N ⁽¹⁾	NE			O	NNE	SE	NE
19	27	4,8	5,3	5,3	5,2	5,4	5,9	6,0	E	E	ENE	N			O	NNE	SE	NE
20	27	6,8	7,2	7,4	7,1	7,1	7,6	8,1	NE	ENE	SE	ENE			O	NNE	SE	NE
21	27	6,5	6,9	5,8	5,0	4,5	4,3	4,1	ESE	E	E	SE			O	NNE	SE	NE
22	27	3,1	3,0	2,6	2,4	2,8	2,8	2,4	SE	ESE	NE	NE ⁽¹⁾			O	NNE	SE	NE
23	27	2,5	2,5	3,4	3,7	4,4	4,8	5,0	E	ENE	N	N ⁽¹⁾			O	NNE	SE	NE
24	27	5,7	6,3	6,5	6,7	7,2	8,0	8,4	O	SSO	SSO	NO			O	NNE	SE	NE
25	27	9,2	9,4	9,4	9,3	9,4	9,8	10,1	NE	SSO	SSO	NO			O	NNE	SE	NE
26	27	10,2	10,4	10,4	10,1	9,9	10,1	10,2	NE	SSE	SSO	O			O	NNE	SE	NE
27	27	10,2	10,5	10,3	9,7	9,6	9,6	9,5	E	SO	SSO	N			O	NNE	SE	NE
28	27	9,3	10,3	10,7	10,2	9,8	10,2	10,3	E	E ⁽¹⁾	S	NE			O	NNE	SE	NE
29	27	9,7	9,4	9,1	8,6	8,7	9,5	9,3	NE	E	SE	ENE			O	NNE	SE	NE
30	27	9,5	9,5	9,8	9,2	9,1	9,5	9,6	NE	SE	SE	NE			O	NNE	SE	NE
31	27	9,0	8,9	8,1	6,5	6,5	6,2	8,0	E	E	SO	NO			O	NNE	SE	NE

Altezza massima del barometro poll. 28 lin. 0,66

„ minima..... „ 27 „ 0,91

„ media..... „ 27 „ 7,3224.

MARZO 1838.

Altezza del termometro R.								Stato del cielo	
Giorni.								da mezzanotte a mezzodi.	da mezzodi a mezzanotte.
	6 ^h	9 ^h	m	0 ^h	3 ^h s	6 ^h s	9 ^h s		
1	+ 2,6	+ 3,7	+ 5,0	+ 4,5	+ 4,5	+ 4,5	+ 4,5	Nuvolo.	Pioggia.
2	2,0	2,1	2,9	4,2	3,5	3,4	2,6	Pioggia.	Nuvolo.
3	1,1	2,1	4,2	6,8	5,2	4,5	3,9	Nuvolo.	Sereno.
4	3,7	4,5	5,1	5,0	4,6	4,3	4,1	Pioggia.	Pioggia.
5	3,6	5,2	7,0	7,4	6,4	5,3	4,7	Nuvolo.	Sereno.
6	4,4	4,4	7,9	7,7	6,7	6,1	4,4	Ser. nuv.	Ser. nuv.
7	2,2	4,6	7,6	8,4	7,0	7,0	6,5	Sereno.	Nuv. piogg.
8	3,7	6,3	9,6	9,5	6,2	5,2	3,4	Sereno.	Ser. nuv.
9	1,5	4,3	8,5	8,6	6,5	4,8	5,1	Sereno.	Ser. nuv.
10	3,0	4,6	6,2	6,7	4,7	3,4	2,5	Nuvolo.	Nuvolo.
11	2,5	3,3	4,8	5,8	5,0	4,2	2,1	Nuvolo.	Sereno.
12	1,2	3,3	5,0	6,1	4,8	4,2	4,4	Nuvolo.	Nuvolo.
13	3,3	4,2	6,4	6,7	5,1	4,8	3,9	Nuvolo.	Nuvolo.
14	2,6	5,5	7,2	7,7	6,8	5,7	4,4	Sereno.	Sereno.
15	3,3	5,3	7,5	8,9	7,5	6,8	6,3	Nuv. ser.	Sereno.
16	5,3	6,9	8,5	8,2	7,5	7,0	6,1	Nuvolo.	Nuv. piogg.
17	2,9	4,6	7,4	9,7	8,8	6,0	5,9	Nuv. ser.	Sereno.
18	4,5	8,9	10,1	10,9	9,1	7,0	5,4	Sereno.	Sereno.
19	3,4	5,8	8,1	9,0	8,5	6,2	4,0	Sereno.	Sereno.
20	3,0	6,3	8,7	9,8	8,7	8,7	8,2	Sereno.	Nuvolo.
21	7,2	7,0	6,9	6,9	7,2	7,3	6,4	Nuv. piogg.	Pioggia.
22	6,4	7,6	7,8	8,2	7,5	7,0	6,9	Nuvolo.	Nuvolo.
23	4,4	4,4	5,9	5,8	5,0	4,0	3,3	Pioggia.	Temp. ser.
24	1,7	5,1	7,5	8,5	7,3	6,2	4,6	Sereno.	Sereno.
25	3,8	6,7	8,8	10,4	8,8	7,6	6,5	Sereno.	Sereno.
26	2,9	7,4	9,0	9,9	8,8	8,0	7,1	Ser. nuv.	Sereno.
27	5,5	9,3	10,1	11,2	10,0	8,9	7,8	Sereno.	Sereno.
28	6,3	7,0	8,4	9,1	8,9	6,7	4,4	Ser. nuv.	Sereno.
29	3,6	5,3	7,0	7,8	7,0	4,0	4,1	Nuvolo.	Sereno.
30	4,2	6,0	8,2	9,0	8,4	7,2	5,3	Sereno.	Sereno.
31	3,1	7,5	9,3	10,0	9,3	8,2	6,8	Sereno.	Sereno.

Altezza massima del termometro + 11°,15 Temp.^a massima + 11°,7
 " minima..... + 1,05 " minima + 0,3
 " media..... + 5,6806
 Quantità della pioggia linee 50,09.

APRILE 1838.

Barometro ridotto alla temperatura + 10° R.								Direzione del vento.										
Giorni.	6 ^h m		9 ^h m		0 ^h		3 ^h s		6 ^h s		9 ^h s		12 ^h s		6 ^h m	0 ^h	6 ^h s	12 ^h s
	poll.	lin.	lin.	lin.	lin.	lin.	lin.	lin.	lin.	lin.	lin.	lin.	lin.	lin.				
1	27	4,8	4,2	3,7	3,6	4,1	5,6	7,5	S	O	ONO ⁽¹⁾	ENE ⁽¹⁾	ESE ⁽³⁾					
2	27	8,7	9,1	8,9	8,8	8,3	8,5	8,6	ENE ⁽²⁾		ENE ⁽¹⁾	ENE	ENE					
3	27	8,5	8,6	8,4	8,4	8,2	8,7	9,0	ESE	NE	S	ENE	ENE					
4	27	9,2	9,4	9,4	9,1	9,1	9,6	9,8	NE	S	O	S	NE					
5	27	10,0	10,3	10,3	10,0	9,5	10,0	10,2	NE	ESE ⁽¹⁾	SE	ENE						
6	27	9,9	10,0	9,7	8,8	8,4	8,4	8,3	E	NE	O	NO						
7	27	8,1	8,2	7,9	7,2	7,1	7,1	6,8	E	SSO	S	E						
8	27	5,9	5,5	4,8	4,1	3,4	3,6	3,4	E	E	E ⁽¹⁾	E ⁽¹⁾						
9	27	3,7	3,9	4,3	4,8	4,9	5,7	5,7	N	NO	NO	NNO						
10	27	7,2	8,1	8,8	9,1	9,5	9,9	10,3	NE	ONO	O	NNO						
11	27	10,6	10,7	10,7	10,5	10,3	10,5	10,4	ENE	SE	SSE	N						
12	27	10,0	9,8	9,1	8,1	7,4	7,6	7,0	SE	O	OSO	NO						
13	27	5,9	5,7	5,6	5,7	6,6	7,2	7,4	S	ON ⁽²⁾	NNO ⁽²⁾	NE						
14	27	7,0	6,9	6,5	5,8	6,1	6,6	6,9	NE	O	S	E						
15	27	8,9	9,1	9,2	8,9	8,6	8,2	7,8	E	ENE	N	N						
16	27	6,6	6,0	5,5	4,2	4,2	4,2	4,3	SE	SSO	N ⁽²⁾	N ⁽²⁾						
17	27	3,1	3,4	3,3	2,7	3,0	3,5	3,3	NE	E	NE	NE						
18	27	3,5	3,5	3,4	3,1	3,2	3,9	3,9	E	O	SO	NE						
19	27	3,6	3,9	3,7	3,7	4,2	4,3	4,0	ESE	ENE	SSE	NO						
20	27	3,8	3,8	3,7	3,5	3,6	3,7	3,6	N	SSE ⁽¹⁾	ENE	Calmo						
21	27	2,7	2,3	2,1	1,8	2,1	3,2	3,5	Calmo	S	SSO ⁽¹⁾	N						
22	27	4,1	4,3	4,5	4,6	4,7	5,2	5,7	SE	SE	ENE	NE						
23	27	6,7	6,4	6,3	6,0	5,9	5,9	5,9	E	SE	SO	NO						
24	27	4,5	5,6	5,6	5,6	5,5	5,6	5,6	N	O	ONO	Calmo						
25	27	5,2	5,4	5,3	5,2	5,1	4,7	4,5	S	O	E	NE						
26	27	3,9	4,2	4,3	4,4	4,2	4,3	4,2	N	O	SSO	O						
27	27	3,2	3,0	2,5	2,1	1,7	1,7	1,8	O	SSO	SSE	O						
28	27	1,6	1,8	1,7	1,2	1,3	1,8	1,8	E	NE	E	NNE						
29	27	1,7	1,7	1,8	1,7	2,2	3,3	3,5	N	SSE	ESE	O						
30	27	5,1	6,3	7,0	7,1	7,5	8,5	8,9	N ⁽²⁾	ESE	ESE	NE						

Altezza massima del barometro poll. 27 lin. 10,74
 " minima..... " 27 " 1,19
 " media..... " 27 " 6,0795.

APRILE 1838.

Altezza del termometro.								Stato del cielo	
Giorni.	6 ^h m	9 ^h m	0 ^h	3 ^h s	6 ^h s	9 ^h s	12 ^h s	da mezzanotte a mezzodi.	da mezzodi a mezzanotte.
1	+ 4,6	+ 8,9	+ 11,7	+ 12,5	+ 8,8	+ 7,0	+ 3,4	Sereno.	Sereno.
2	1,3	4,2	5,8	6,4	5,6	3,0	1,8	Sereno.	Sereno.
3	0,7	3,5	6,3	7,0	6,5	4,4	2,7	Sereno.	Sereno.
4	2,1	6,9	8,3	8,9	7,8	5,8	4,0	Sereno.	Nuv. ser.
5	2,5	7,4	9,0	10,9	10,6	8,3	6,0	Ser. nuv.	Sereno.
6	4,6	8,7	10,4	12,7	11,3	9,2	8,6	Sereno.	Sereno.
7	6,7	9,3	11,4	12,8	11,1	9,5	9,4	Sereno.	Ser. nuv.
8	8,2	8,8	9,9	10,0	9,0	8,7	8,6	Pioggia.	Nuv. piogg.
9	5,0	5,0	7,0	6,9	7,0	7,6	7,4	Pioggia.	Piogg. nuv.
10	6,4	9,5	10,8	13,2	11,8	10,2	8,7	Ser. nuv.	Sereno.
11	6,1	10,1	12,5	13,1	12,5	11,3	9,3	Sereno.	Sereno.
12	8,2	11,6	13,3	15,5	14,5	11,9	9,8	Sereno.	Sereno.
13	8,5	13,6	14,0	12,8	10,5	8,4	6,6	Sereno.	Sereno.
14	4,7	8,8	10,4	11,8	10,0	7,0	5,8	Ser. nuv.	Sereno.
15	4,5	5,8	7,9	9,6	7,8	6,0	4,2	Ser. nuv.	Sereno.
16	3,4	6,6	7,0	7,8	6,5	5,6	5,8	Nuvolo.	Ser. nuv.
17	3,1	7,1	8,4	8,7	7,0	4,0	3,2	Nuvolo.	Sereno.
18	2,8	7,2	8,8	9,6	8,3	5,0	4,5	Sereno.	Nuvolo.
19	4,4	7,0	6,6	4,6	3,6	2,9	2,2	Nuvolo.	Piogg. neve.
20	1,5	7,0	7,5	6,7	3,8	3,2	4,4	Ser. nuv.	Piogg. nuv.
21	3,6	5,7	7,8	8,2	7,2	4,1	4,0	Nuvolo.	Nuvolo.
22	2,9	6,8	9,9	7,2	6,4	4,8	3,2	Ser. nuv.	Ser. nuv.
23	3,8	6,4	10,0	9,6	8,4	7,2	5,8	Nuvolo.	Nuv. ser.
24	4,6	9,3	11,8	12,2	10,0	7,7	6,7	Ser. nuv.	Nuv. piogg.
25	6,8	7,4	9,2	7,2	7,6	7,7	6,7	Pioggia.	Pioggia.
26	5,8	8,1	9,0	9,6	10,1	8,5	7,0	Piogg. nuv.	Nuv. ser.
27	6,3	8,8	11,5	11,8	12,3	10,1	8,0	Ser. nuv.	Ser. nuv.
28	6,6	9,2	12,0	9,7	9,7	8,0	7,5	Ser. nuv.	Piogg. temp.
29	5,8	9,0	11,0	10,2	7,2	6,0	5,3	Nuvolo.	Ser. nuv.
30	5,7	8,3	9,8	11,6	11,2	8,0	6,9	Sereno.	Sereno.

Altezza massima del termometro + 15°,47 Temp.^a massima + 16°,0
 " minima..... + 0,74 " minima + 0,2
 " media..... + 7,2871.
 Quantità della pioggia e neve sciolta linee 50,73.

M A G G I O 1838.

Barometro ridotto alla temperatura + 10° R.									Direzione del vento.									
Giorni.	6 ^h m		9 ^h m		0 ^h		3 ^h s		6 ^h s		9 ^h s		12 ^h s		6 ^h m	0 ^h	6 ^h s	12 ^h s
	poll.	lin.	lin.	lin.	lin.	lin.	lin.	lin.	lin.	lin.	lin.	lin.	lin.					
1	27	9,8	10,1	9,9	9,8	9,8	10,1	10,1	N	OSO	SO	NO						
2	27	9,9	10,0	9,7	9,2	8,7	9,0	9,1	S	O	S	N						
3	27	8,9	8,8	8,3	7,9	7,9	8,0	8,1	S	O	SSO	NO						
4	28	8,2	8,2	8,1	7,8	7,8	8,1	8,3	N	E	E	E	N					
5	27	8,6	8,9	8,8	8,5	8,4	8,8	8,9	N	E	SO	E	N					
6	27	9,2	9,4	9,2	9,1	9,0	9,1	9,1	N	E	S	SO	E					
7	27	9,3	9,6	9,3	9,1	9,8	10,0	10,3	N	O	N	E	N	E				
8	27	10,5	10,8	10,8	10,2	10,2	10,3	10,5	N	O	E	N	E	S	O			
9	27	9,9	9,6	9,3	8,2	7,8	7,7	7,3	S	S	E	S	SO					
10	27	6,3	6,1	5,3	4,2	4,6	5,2	5,7	S	O	SSO	N	E	N				
11	27	7,5	8,3	8,3	8,2	8,1	8,3	8,4	E	N	E ⁽¹⁾	E	N	E	N			
12	27	8,3	8,5	8,2	8,4	8,6	7,9	8,0	E	S	E	S	S	E	S			
13	27	8,5	7,5	7,1	6,7	6,2	6,3	6,3	S	E	S	S	E	N	E			
14	27	6,2	6,4	6,3	6,2	6,1	6,1	5,9	N	E	N	E	N	E	N			
15	27	5,4	5,5	5,5	5,0	4,8	5,0	4,8	N	O	S	E	S	E	S			
16	27	5,0	5,4	5,5	5,4	5,4	6,0	6,4	S	O	S	S	O					
17	27	7,1	7,4	7,2	6,5	6,3	6,3	5,3	N	E	N	O	N	O	N	E ⁽²⁾		
18	27	4,1	4,2	4,3	4,0	4,2	4,3	4,2	N	E	O	N	O	SSO	SO			
19	27	3,8	4,0	4,0	4,0	4,1	4,3	5,0	S	O	N	O	N	O	N			
20	27	5,6	5,8	5,8	5,4	5,0	5,3	5,6	E		E	N	E	O				
21	27	5,5	5,5	5,5	5,3	5,4	6,1	6,2	N	O	O	SO	E	S	E	N		
22	27	6,7	7,0	7,0	6,7	6,8	7,1	7,0	N	O	S	S	E	S	SO			
23	27	6,8	6,6	6,5	5,7	5,6	6,2	6,7	O	S	O	N	E ⁽¹⁾					
24	27	7,2	7,1	7,0	6,8	7,1	7,3	7,4	N	E	S	S	E	N	E			
25	27	7,8	7,9	8,1	7,8	7,9	8,1	8,1	N	E	SSO	SO	NO					
26	27	8,1	8,3	8,2	8,2	8,0	8,2	8,2	N	N	S	O	NO					
27	27	8,2	8,1	8,0	7,4	7,3	7,4	7,3	E	N	E	S	E	E	N	E		
28	27	7,1	7,0	6,9	6,5	6,3	6,7	6,9	E	S	E	N	E	S	SO			
29	27	7,6	7,9	8,1	8,0	8,1	8,2	8,6	N	O	S	O	S	O				
30	27	8,6	8,8	8,7	8,1	8,0	8,3	8,6	O	N	O	S	S	SO				
31	27	8,8	8,9	8,8	7,9	8,7	8,5	8,4	O	S	O	S	NO ⁽¹⁾	N				

Altezza massima del barometro poll. 27 lin. 10,83
 " minima " 27 " 3,77
 " media " 27 " 7,4189.

MAGGIO 1838.

Altezza del termometro R.								Stato del cielo	
Giorni.	6 ^h m	9 ^h m	0 ^h	3 ^h s	6 ^h s	9 ^h s	12 ^h s	da mezzanotte a mezzodi.	da mezzodi a mezzanotte.
	1	+ 6,4	+10,0	+11,6	+13,4	+13,0	+10,3	+ 8,7	Sereno.
2	8,0	10,8	14,8	16,5	16,4	13,2	10,4	Sereno.	Sereno.
3	9,0	14,5	17,2	18,7	18,2	15,5	13,0	Sereno.	Sereno.
4	11,9	15,5	18,0	19,5	20,0	15,9	13,8	Sereno.	Sereno.
5	12,5	15,8	18,7	20 1	17,5	15,7	14,3	Sereno.	Sereno.
6	13,9	17,1	18,5	20,3	16,5	14,0	13,1	Sereno.	Sereno.
7	11,4	16,3	18,4	20,3	13,1	12,7	12,4	Sereno.	Ser. piogg.
8	11,0	14,7	17,2	18,6	17,1	14,6	12,0	Nuv. piogg.	Sereno.
9	11,6	15,4	17,5	19,3	18,5	13,9	12,9	Sereno.	Ser. nuv.
10	11,7	15,0	17,2	18,1	13,2	11,2	9,3	Ser. nuv.	Temp. piogg.
11	8,8	7,4	9,0	9,0	7,9	7,0	6,1	Pioggia.	Nuvolo.
12	7,0	9,0	10,4	10,9	11,5	8,7	7,8	Nuvolo.	Nuv. ser.
13	8,0	12,0	13,7	14,5	14,0	11,4	10,6	Sereno.	Ser. nuv.
14	9,4	11,0	12,9	12,9	8,6	8,0	7,6	Nuvolo.	Nuv. piogg.
15	7,7	9,0	11,0	13,7	12,4	10,6	10,1	Nuvolo.	Nuv. piogg.
16	9,3	12,0	13,8	14,2	13,1	10,6	10,0	Piogg. nuv.	Nuv. piogg.
17	10,3	12,8	14,8	15,5	10,7	10,3	10,2	Ser. nuv.	Pioggia.
18	9,9	10,0	10,7	12,3	11,2	9,8	9,3	Piogg. nuv.	Ser. nuv.
19	8,9	13,8	15,8	16,8	17,1	12,3	10,8	Nuv. ser.	Sereno.
20	10,5	14,2	15,0	15,4	15,2	12,6	10,1	Ser. nuv.	Sereno.
21	9,4	10,2	14,1	15,8	13,6	10,7	10,2	Nuv. piogg.	Ser. nuv.
22	9,3	14,1	15,8	16,7	17,0	13,2	12,1	Ser. nuv.	Ser. nuv.
23	11,4	14,8	16,8	17,3	12,0	11,7	10,2	Nuv. ser.	Piogg. grandine
24	10,4	12,1	14,4	15,3	13,7	11,8	10,6	Sereno.	Sereno.
25	9,9	14,2	15,4	16,8	13,9	12,2	10,6	Ser. nuv.	Ser. nuv.
26	11,0	14,8	16,0	16,8	17,2	14,9	12,5	Nuvolo.	Sereno.
27	11,5	15,8	17,8	19,2	17,3	15,5	14,5	Ser. nuv.	Ser. nuv.
28	13,6	15,4	17,7	19,0	17,5	15,0	13,3	Nuvolo.	Nuv. sereno.
29	13,5	15,4	18,4	19,5	17,3	15,1	13,2	Sereno.	Sereno.
30	13,0	16,5	19,1	20,7	19,8	16,5	14,4	Ser. nuv.	Sereno.
31	13,9	16,6	19,1	20,7	14,9	14,6	13,7	Nuvolo.	Piogg. temp.

Altezza massima del termometro + 20°,69 Temp.^a massima + 21°,6
 " minima..... + 6,07 " minima + 4,7
 " media..... + 13,0992.
 . Quantità della pioggia e neve sciolta linee 48,51.

GIUGNO 1858.

Barometro ridotto alla temperatura + 10° R.									Direzione del vento.									
Giorni.	6 ^h m		9 ^r m		0 ^h		3 ^h s		6 ^h s		9 ^h s		12 ^h s		6 ^h m	0 ^h	6 ^h s	12 ^h s
	poll.	lin.	lin.	lin.	lin.	lin.	lin.	lin.	lin.	lin.	lin.	lin.	lin.	lin.				
1	27	8,2	8,3	8,1	7,5	7,2	7,3	7,2	N	SSE	SO	SO						
2	27	7,5	7,6	7,7	6,9	6,7	6,5	6,7	ENE	ENE ⁽¹⁾	ENE ⁽²⁾	NE						
3	27	7,0	6,9	6,9	6,6	6,8	7,0	7,2	O	O	SO	NO						
4	27	7,5	7,5	7,5	7,1	6,6	7,1	7,5	NO	NE	ENE	OSO						
5	27	8,3	7,9	7,6	7,4	7,2	7,7	7,7	O	SSE	E	NO						
6	27	7,8	7,9	7,7	7,3	7,0	7,4	7,6	SE	SSE	NNE	ONO						
7	27	8,6	8,7	8,7	8,5	8,2	8,4	8,4	SO	SO ⁽¹⁾	SO	SSO ⁽¹⁾						
8	27	7,7	7,6	7,3	6,6	6,3	6,8	7,0	SO	SSO	O	NO ⁽²⁾						
9	27	8,3	8,5	8,6	8,4	8,9	8,8	9,0	N ⁽²⁾	NNE ⁽²⁾	NO ⁽¹⁾	NE						
10	27	8,8	8,8	8,2	7,6	7,1	7,2	7,1	NO	SSE	SO	O						
11	27	6,5	6,2	6,1	6,1	5,6	5,8	5,7	NE	ENE	ENE	SE						
12	27	5,0	5,2	5,1	5,1	5,0	5,2	5,3	NE	NO	N	NE						
13	27	5,2	5,7	6,1	6,2	6,5	7,1	7,7	ENE	ENO	S	O						
14	27	8,1	8,7	8,6	8,4	8,3	8,7	8,7	NO	SSO	S	SO						
15	27	8,6	8,6	8,6	7,9	7,8	7,9	7,9	SO	SSE	E	O						
16	27	7,9	8,1	8,0	7,5	7,4	7,7	7,9	SO	SSO	SO	SO						
17	27	8,6	8,5	8,6	8,3	8,0	8,3	8,1	E	SSE	SO	O						
18	27	8,2	8,4	8,2	7,8	7,8	8,1	8,2	O	S	SO	SO						
19	27	8,2	8,1	7,5	7,7	7,3	7,7	8,1	OSO	NE	NO	OSO						
20	27	8,5	8,5	8,6	8,5	8,4	8,7	8,9	NO	ONO	SSO	SO						
21	27	9,4	9,5	9,5	9,2	8,9	9,1	9,2	ENE	SSE	ENE	NO						
22	27	9,4	9,4	9,2	8,9	8,7	9,1	9,6	N	OSO	SSO	NO						
23	27	9,1	9,4	9,3	8,8	8,7	8,9	9,1	NO	S	SE	NO						
24	27	9,5	9,7	9,6	9,3	9,5	9,4	9,6	NE	NE	N	NE						
25	27	9,9	10,0	10,0	9,3	9,2	9,5	9,7	NE	SSO	S	NNO						
26	27	9,5	9,5	9,2	8,8	8,3	8,5	8,6	N	SSO	SSO	O						
27	27	8,7	8,9	8,7	8,2	8,0	8,4	8,6	SO	SSE	SO	O						
28	27	8,8	8,7	8,5	8,0	7,6	7,6	7,7	ENE	ESE	ESE	E						
29	27	7,3	7,3	6,6	6,6	6,2	6,7	7,2	NNO	E ⁽¹⁾	NNE	NE						
30	27	7,4	6,6	6,5	6,3	6,3	6,8	7,3	NO ⁽²⁾	N	ESE	ENE						

Altezza massima del barometro poll. 27 lin. 9,98
 " minima " 27 " 5,11
 " media " 27 " 7,8995.

GIUGNO 1838.

Altezza del termometro R.								Stato del cielo	
Giorni.	6 ^h m	9 ^h m	12 ^h	3 ^h s	6 ^h s	9 ^h s	12 ^h s	da mezzanotte a mezzodi.	da mezzodi a mezzanotte.
1	+14,5	+17,3	+19,9	+20,8	+21,6	+17,9	+16,1	Sereno.	Sereno.
2	16,5	17,0	16,8	+18,6	15,4	12,8	13,0	Ser. nuv.	Temp. piogg.
3	14,9	15,2	17,7	+19,2	17,7	16,2	13,6	Ser. nuv.	Ser. nuv.
4	13,5	16,5	18,0	+19,5	20,1	15,5	14,3	Ser. nuv.	Sereno.
5	14,5	15,7	19,2	+19,5	18,9	19,2	13,1	Ser. nuv.	Sereno.
6	15,6	16,8	18,6	+16,8	15,3	13,3	10,8	Nuvolo.	Nu.tem.piog.gran.
7	12,5	14,9	17,4	+19,0	18,5	15,0	13,7	Sereno.	Sereno.
8	12,8	16,4	17,7	+19,5	17,7	14,9	13,4	Sereno.	Ser. nuv.
9	12,0	14,5	15,5	+19,7	16,1	11,9	10,9	Sereno.	Sereno.
10	10,9	14,2	16,5	+17,5	18,0	13,3	11,9	Sereno.	Ser. nuv.
11	10,9	14,2	13,4	+11,9	10,9	10,9	10,1	Nuv. piogg.	Pioggia.
12	9,4	9,7	10,4	+10,4	10,2	10,5	10,4	Pioggia.	Pioggia.
13	10,5	13,8	15,3	+16,4	16,4	13,5	10,7	Nuv. ser.	Sereno.
14	11,3	14,3	16,3	+17,8	16,7	13,5	12,3	Nuv. ser.	Sereno.
15	14,0	15,3	17,3	+18,2	19,4	15,1	13,9	Sereno.	Ser. nuv.
16	13,8	16,5	18,2	+19,4	20,0	16,3	14,2	Sereno.	Sereno.
17	16,1	16,8	18,9	+20,4	22,6	17,3	15,4	Sereno.	Sereno.
18	15,8	18,4	21,1	+21,1	20,9	16,8	15,5	Sereno.	Ser. nuv.
19	14,5	17,8	19,9	+19,5	13,8	12,6	11,3	Nuvolo.	Ser. nuv.
20	12,7	17,0	19,5	+19,9	18,9	15,5	13,9	Sereno.	Sereno.
21	12,8	17,6	18,9	+20,1	21,3	17,0	14,6	Sereno.	Sereno.
22	14,4	18,4	20,9	+22,0	23,2	19,3	16,8	Sereno.	Sereno.
23	16,6	20,5	22,4	+23,2	24,0	19,9	17,6	Sereno.	Sereno.
24	19,0	20,8	22,7	+24,2	21,2	18,2	17,6	Ser. nuv.	Ser. nuv.
25	16,6	20,4	21,2	+22,6	20,7	19,8	18,2	Ser. nuv.	Ser. nuv.
26	18,5	20,9	22,4	+23,5	24,1	19,0	17,2	Sereno.	Sereno.
27	17,9	20,5	22,1	+23,4	23,9	20,0	18,7	Sereno.	Sereno.
28	18,4	20,7	23,1	-24,1	24,5	21,4	18,4	Ser. nuv.	Ser. nuv. piog. temp.
29	15,9	18,9	21,9	+17,4	18,2	16,4	14,7	Ser. nuv.	Piogg. temp.
30	12,9	12,5	17,0	+19,3	19,6	15,6	14,7	Nuv. piogg.	Ser. nuv.

Altezza massima del termometro + 24,46 Temp.^a massima + 26,0
 " minima + 9,43 " minima + 9,0
 " media + 16,3435.
 Quantità della pioggia e neve sciolta linee 79,92.

LUGLIO 1838.

Barometro ridotto alla temperatura + 10° R.									Direzione del vento.									
Giorni.	6 ^h m		9 ^h m		0 ^h		3 ^h s		6 ^h s		9 ^h s		12 ^h s		6 ^h m	0 ^h	6 ^h s	12 ^h s
	poll.	lin.	lin.	lin.	lin.	lin.	lin.	lin.	lin.	lin.	lin.	lin.	lin.	lin.				
1	27	7,2	7,6	7,7	7,5	7,7	8,3	8,9	N	O	N	O	S	E	S			
2	27	9,0	9,3	9,1	8,7	8,7	8,5	9,1	E	N	E	E	S	S	E			
3	27	9,1	9,0	8,8	8,6	8,6	8,7	8,8	N	O	E	N	E	N	O			
4	27	8,6	8,9	8,9	8,7	8,6	8,9	9,4	N	O	S	O	N	O	N			
5	27	9,3	9,7	9,5	9,1	9,0	9,3	9,6	N	E	O	S	O	O	S			
6	27	10,0	10,2	9,9	9,4	9,3	9,5	9,6	N	N	E	S	S	O	N	N	E	
7	27	9,8	9,9	9,7	9,1	8,8	9,0	9,1	E	S	S	O	E	N	E	N	O	
8	27	9,3	9,4	9,0	8,4	8,0	8,3	8,3	E	O	S	S	O	O	O	O	O	
9	27	8,3	8,1	8,0	7,6	8,0	8,2	9,0	S	O	O	N	N	O	E	N	O	
10	27	10,2	10,7	10,6	10,5	10,4	10,7	11,3	E	N	E	S	E	S	E	N	E	
11	27	11,2	11,4	11,2	10,7	10,4	10,7	10,8	N	E	E	S	S	N	E	N	E	
12	27	10,7	10,8	10,4	9,9	9,7	9,8	9,9	N	E	S	S	O	S	O	N	E	
13	27	10,3	10,2	10,0	9,5	9,2	9,3	9,3	N	E	S	S	O	S	O	N	N	O
14	27	9,4	9,8	9,0	8,6	9,3	8,5	8,7	N	E	O	O	O	O	O	O	O	
15	27	8,6	8,7	8,4	8,2	8,0	8,4	8,6	N	O	S	O	O	O	N	O	N	O
16	27	8,6	8,8	8,5	8,2	7,9	8,2	8,3	N	O	S	O	O	N	O	N	O	
17	27	8,9	9,6	9,6	9,2	9,1	9,5	9,4	E	S	E	E	E	N	E	N	E	
18	27	9,3	9,4	9,2	8,6	8,2	8,4	8,4	E	S	E	O	O	N	N	N	N	
19	27	8,3	8,6	8,6	8,0	8,1	8,7	8,9	N	E	S	E	S	E	N	E	N	E
20	27	9,0	9,1	8,6	7,7	7,0	7,1	6,9	E	S	E	O	O	S	O	S	O	(1)
21	27	6,0	5,6	4,6	3,9	3,7	4,6	5,0	O	N	O	S	O	N	N	N	(2)	
22	27	7,4	7,5	7,3	6,7	6,7	6,7	7,0	E	S	E	E	O	O	E	N	E	N
23	27	8,0	8,3	9,3	7,9	7,9	7,9	7,8	E	O	O	N	N	E	N	E	N	E
24	27	7,9	7,9	7,6	7,1	7,0	6,8	7,1	N	E	E	S	S	N	O	N	O	N
25	27	6,4	6,3	6,1	6,0	6,3	6,6	6,6	S	E	E	S	N	N	R	N	E	N
26	27	6,6	6,9	6,8	6,7	6,7	7,3	7,5	S	E	O	N	O	N	N	N	N	N
27	27	7,2	7,1	6,8	6,4	6,1	6,5	6,7	N	S	S	O	S	O	N	O	N	O
28	27	6,8	6,9	6,9	6,5	6,3	6,5	6,6	N	O	O	O	O	N	O	N	O	N
29	27	6,5	6,4	6,4	6,1	6,0	5,9	5,8	N	E	E	E	E	E	E	E	E	E
30	27	5,7	5,8	5,7	5,8	5,8	6,7	7,1	O	S	S	O	S	E	N	E	N	E
31	27	7,4	7,6	7,4	7,2	7,4	7,9	8,2	N	E	S	S	E	N	E	N	E	N

Altezza massima del barometro poll. 27 lin. 11,40

" minima..... " 27 " 3,66

" media..... " 27 " 8,2308.

LUGLIO 1838.

Altezza del termometro R.								Stato del cielo	
Giorno	6 ^h m	9 ^h m	0 ^h	3 ^h s	6 ^h s	9 ^h s	12 ^h s	da mezzanotte a mezzodi.	da mezzodi a mezzanotte.
	1	+14,9	+17,8	+19,1	+20,5	+19,6	+17,1	+14,5	Ser. nuv.
2	15,4	18,7	20,3	20,7	18,0	14,5	14,8	Ser. nuv.	Nuvolo.
3	15,7	18,5	17,6	17,6	13,7	13,2	12,7	Nuvolo.	Piogg. ser.
4	11,3	16,3	18,2	19,8	21,0	17,4	14,9	Sereno.	Sereno.
5	13,7	18,0	19,2	21,1	21,5	18,4	16,0	Ser. nuv.	Ser. nuv.
6	15,2	18,9	21,1	21,9	22,6	19,1	17,1	Sereno.	Sereno.
7	17,3	20,4	21,9	22,3	22,8	20,0	17,2	Ser. nuv.	Ser. nuv.
8	17,5	18,6	20,8	22,3	23,4	21,2	17,5	Sereno.	Ser. nuv.
9	16,2	22,1	23,9	24,5	19,5	18,6	17,7	Nuv. ser.	Sereno.
10	15,6	18,4	20,6	21,3	22,5	19,2	15,1	Sereno.	Ser. nuv.
11	14,3	17,9	20,6	21,3	20,9	19,1	15,1	Sereno.	Sereno.
12	15,1	19,9	21,8	22,8	23,0	20,2	17,7	Sereno.	Sereno.
13	16,3	22,6	23,2	24,3	24,2	21,9	18,6	Sereno.	Sereno.
14	16,7	20,7	23,9	23,7	24,7	21,6	19,0	Sereno.	Sereno.
15	17,1	22,2	23,7	25,1	25,0	21,0	18,3	Sereno.	Sereno.
16	17,7	21,1	23,9	25,7	24,8	22,1	19,7	Sereno.	Sereno.
17	18,5	22,2	23,8	24,5	24,1	20,6	18,4	Sereno.	Ser. nuv.
18	18,4	21,1	23,3	24,6	24,5	21,2	19,4	Sereno.	Sereno.
19	18,6	23,9	24,0	25,3	25,2	20,5	19,6	Sereno.	Sereno.
20	17,7	22,1	23,3	24,6	25,4	21,2	19,6	Sereno.	Sereno.
21	17,4	21,3	23,4	24,1	23,4	18,0	16,9	Sereno.	Ser. nuv.
22	14,8	15,9	17,7	18,3	17,6	16,8	14,6	Ser. nuv.	Ser. nuv.
23	13,0	15,6	17,3	18,5	16,8	15,1	13,3	Sereno.	Nuv. ser.
24	13,1	16,0	17,8	19,2	17,9	16,6	12,8	Sereno.	Nuv. piogg.
25	12,5	14,4	15,4	14,9	13,9	12,9	12,0	Nuvolo.	Nuvolo.
26	11,1	15,0	16,7	18,0	15,3	14,0	11,7	Sereno.	Sereno.
27	11,6	15,5	17,6	19,3	19,1	14,9	13,0	Sereno.	Sereno.
28	11,7	13,7	19,4	20,6	21,1	16,6	15,2	Sereno.	Ser. nuv.
29	14,3	17,3	18,2	19,7	18,9	17,9	17,0	Nuvolo.	Ser. nuv.
30	16,3	18,2	20,3	21,8	22,0	17,5	13,9	Nuv. ser.	Sereno.
31	14,6	16,0	16,2	17,2	17,2	15,0	13,5	Nuvolo.	Ser. nuv.

Altezza massima del termometro + 25,69 Temp.^a massima + 26,4
 " minima + 11,12 " minima + 10,6
 " media..... + 18,1376.
 Quantità della pioggia linee 8,25.

AGOSTO 1838.

Barometro ridotto alla temperatura + 10° R.									Direzione del vento.							
Giorni.	6 ^h m		9 ^h m		3 ^h s		6 ^h s		9 ^h s		12 ^h s		6 ^h m	0 ^h	6 ^h s	12 ^h s
	poll.	lin.	lin.	lin.	lin.	lin.	lin.	lin.	lin.	lin.	lin.	lin.				
1	27	9,4	9,7	9,6	9,4	9,2	9,5	9,7	N	ESE ⁽¹⁾	O	N	E			
2	27	9,9	9,9	9,8	9,3	9,1	9,3	9,3	N	E	S	S	N	E		
3	27	9,0	8,7	8,5	7,8	7,7	7,9	8,0	N	E	S	S	O	S		
4	27	8,1	8,1	7,9	7,5	7,2	7,7	7,9	S	N	O	S	N			
5	27	8,3	8,5	8,3	7,7	7,2	7,2	7,1	O	S	S	E	N	O		
6	27	7,0	7,0	6,9	6,7	6,3	6,3	6,2	N	E	N	O	S	O		
7	27	8,2	6,5	6,4	6,5	6,6	7,4	7,7	O	ONO ⁽²⁾	O	S	O	E		
8	27	8,6	8,7	8,5	7,9	7,6	8,0	8,3	N	S	O	S	O	N ⁽¹⁾		
9	27	10,1	10,5	10,3	10,0	9,9	10,4	10,6	S	O	S	O	S	O		
10	27	11,0	11,1	10,9	10,4	10,2	10,6	10,7	N	E	S	S	O	N		
11	27	10,6	10,6	10,4	9,9	10,2	10,4	10,6	N	E	S	O	S	N	E	
12	27	10,7	11,0	10,8	10,3	10,4	10,4	10,2	N	E	S	O	S	N	E	
13	27	10,3	10,3	9,7	8,9	8,7	8,9	8,8	N	E	S	S	O	N	O	
14	27	8,4	8,3	7,7	6,9	6,5	6,8	7,3	N	O	S	O	S	O	N	
15	27	7,8	8,2	7,9	7,2	7,2	7,3	7,4	E	N	E	S	E ⁽¹⁾	N	N	E
16	27	7,9	8,6	8,5	8,6	8,8	8,9	9,1	E	N	E	E ⁽¹⁾	E	N	E	
17	27	8,9	9,1	8,8	8,0	8,1	8,2	8,2	E	N	E	E	S	N	O	
18	27	8,2	9,1	9,5	9,6	9,8	10,0	10,1	E	E	N	N	E	N	E	
19	27	10,2	10,3	10,1	9,8	9,8	9,7	9,7	N	O	S	S	O	S	N	
20	27	9,2	9,2	9,1	8,5	8,6	8,6	8,6	N	E	S	O	S	N		
21	27	8,6	8,5	8,2	8,0	7,7	7,6	7,4	N	O	N	E ⁽¹⁾	N	N	E	E
22	27	5,8	5,7	5,3	4,4	4,2	4,1	4,1	E	E	N	N	O	O		
23	27	3,8	4,0	4,1	4,4	4,8	5,5	6,0	S	O	O	N	N	O	N	
24	27	6,3	7,1	7,3	7,1	7,0	8,0	8,2	N	O	S	O	S	O	N	
25	27	8,5	8,9	8,8	8,4	8,4	8,5	9,1	N	S	S	O	O	S	O	
26	27	9,5	9,6	9,6	9,3	9,2	9,6	9,8	N	N	E	S	E	N	E	
27	27	10,1	10,4	10,4	10,2	10,0	10,3	10,6	E	N	E	S	S	N	E	
28	27	10,7	11,1	10,9	10,4	10,1	10,3	10,1	E	N	E	S	O	N	E	
29	27	9,3	9,2	8,6	8,1	7,4	7,1	6,6	N	E	N	O	O	N		
30	27	6,2	6,5	6,7	6,5	6,6	7,6	7,9	O	E	N	E	N	E	N	E
31	27	8,7	9,1	8,9	8,3	8,4	9,0	9,3	E	N	E	S	S	E	N	E

Altezza massima del barometro poll. 27 lin. 11,11
 " minima. " 27 " 3,78
 " media. " 27 " 8,4893.

AGOSTO 1838.

Altezza del termometro R.								Stato del cielo	
Giorni.	6 ^h m	9 ^h m	0 ^h	3 ^h s	6 ^h s	9 ^h s	12 ^h s	da mezzanotte a mezzodi.	da mezzodi a mezzanotte.
1	+12,1	+15,8	+18,2	+19,6	+19,3	+17,2	13,5	Sereno.	Sereno.
2	13,7	16,2	19,7	20,7	19,3	17,6	14,9	Sereno.	Sereno.
3	14,2	17,4	20,6	21,9	21,0	17,4	16,8	Sereno.	Sereno.
4	15,7	19,3	21,0	22,8	22,6	19,3	16,8	Sereno.	Sereno.
5	18,1	19,0	21,5	22,4	22,4	19,4	17,5	Ser. nuv.	Ser. nuv.
6	16,4	18,1	21,0	21,3	21,2	19,0	18,3	Nuvolo.	Nuvolo.
7	16,1	19,5	22,4	23,0	22,5	18,7	17,5	Sereno.	Sereno.
8	13,0	16,9	19,6	21,0	21,2	17,6	15,9	Sereno.	Ser. piog. temp.
9	15,9	14,6	18,6	20,3	19,9	16,7	14,3	Sereno.	Sereno.
10	13,1	16,0	19,1	20,4	20,7	16,8	14,7	Sereno.	Sereno.
11	13,9	18,0	20,6	22,4	21,1	18,6	16,4	Ser. nebb.	Sereno.
12	15,1	19,3	22,0	23,5	21,6	19,7	17,6	Sereno.	Sereno.
13	17,5	20,5	22,5	23,9	22,9	20,4	18,0	Sereno.	Sereno.
14	19,6	20,3	23,1	24,3	24,0	21,4	18,2	Sereno.	Ser. nuv.
15	16,9	18,5	20,4	21,2	20,0	18,6	16,1	Ser. nuv.	Sereno.
16	15,1	18,9	20,9	21,9	19,7	17,4	16,3	Ser. nuv.	Ser. nuv.
17	15,4	18,3	20,6	21,3	19,5	17,6	16,8	Ser. nuv.	Ser. nuv.
18	15,2	15,0	14,3	14,2	13,7	13,2	12,3	Nuvolo.	Piogg. ser.
19	13,0	16,5	17,8	18,5	17,1	15,7	12,9	Ser. nuv.	Ser. nuv.
20	12,8	16,7	18,7	19,7	19,1	16,5	14,5	Ser. nuv.	Ser. nuv.
21	14,0	16,0	16,3	15,0	14,0	14,4	14,2	Nuvolo.	Piogg. nuv.
22	14,1	15,1	16,5	16,5	16,0	15,0	14,0	Nuvolo.	Piogg. nuv. ser.
23	11,5	14,1	17,3	18,2	17,6	15,0	10,9	Sereno.	Piogg. gran. ser.
24	11,7	13,5	15,6	18,4	17,5	12,9	12,7	Ser. nuv.	Sereno.
25	8,9	14,7	17,7	19,4	19,0	16,0	13,9	Sereno.	Sereno.
26	13,4	15,4	17,0	17,8	18,0	15,2	13,2	Sereno.	Sereno.
27	12,4	15,9	17,6	18,3	18,9	16,2	13,6	Sereno.	Sereno.
28	13,0	16,4	18,0	19,7	19,4	17,4	14,4	Sereno.	Ser. nuv.
29	14,0	16,1	18,5	18,0	15,6	13,3	13,2	Nuvolo.	Nuv. piogg. ser.
30	11,6	15,4	19,3	20,0	19,0	14,4	13,4	Sereno.	Sereno.
31	11,5	13,8	15,5	16,5	15,9	13,4	10,8	Sereno.	Sereno.

Altezza massima del termometro + 24°,26 Temp.^a massima + 25°,2
 " minima..... + 8,85 " minima + 8,3
 " media..... + 16,8379.
 Quantità della pioggia linee 3,79.

SETTEMBRE 1838.

Barometro ridotto alla temperatura + 10° R.								Direzione del vento.										
Giorni.	6 ^h m		9 ^h m		0 ^h		3 ^h s		6 ^h s		9 ^h s		12 ^h s		6 ^h m	0 ^h	6 ^h s	12 ^h s
	poll.	lin.	lin.	lin.	lin.	lin.	lin.	lin.	lin.	lin.	lin.	lin.	lin.					
1	27	9,5	9,8	9,8	9,5	9,4	9,8	10,0	N E	E S E	S	N E						
2	27	10,3	10,4	10,1	9,7	9,5	9,7	9,7	N E	E N E	S	N E						
3	27	9,8	10,0	9,9	9,5	9,7	9,8	10,0	N	S	N	N E						
4	27	10,2	10,2	9,8	9,5	9,5	9,5	9,6	N	E	S	N O						
5	27	9,5	9,6	9,3	8,5	8,3	8,1	8,5	N E	S O	E S E	N O						
6	27	7,3	7,6	7,3	7,0	6,9	7,0	7,1	E	E	E	E						
7	27	7,1	7,1	7,0	6,3	5,9	5,8	5,7	E	E S E	E	E						
8	27	6,0	6,4	6,8	6,9	7,5	7,8	8,3	E	S	S E	E N E						
9	27	8,6	9,4	9,6	9,7	9,7	9,8	9,6	E	E	E	N E						
10	27	9,2	8,9	8,4	7,9	8,5	9,0	8,9	N	S O	O	N						
11	27	9,1	9,4	9,5	9,4	9,6	9,7	10,0	N	N N E	N	S						
12	27	10,0	10,4	10,5	10,4	10,6	10,9	10,9	N N E	N	N	N N E						
13	27	10,9	10,9	10,6	10,4	10,4	10,6	10,5	N	N O	E	E S E						
14	27	10,3	10,7	10,3	9,7	9,6	9,1	8,6	N O	N E	S	N						
15	27	8,5	8,5	8,6	8,9	8,9	9,5	9,5	N	N N O	N O	N E						
16	27	9,5	9,8	9,8	9,6	9,4	9,4	9,4	N E	S	N E	N						
17	27	9,1	9,2	9,0	8,6	8,7	8,8	8,9	N O	S O	S O	N O						
18	27	9,0	9,3	9,2	8,8	8,8	9,1	9,2	N	O	S O	N E						
19	27	9,3	9,7	9,5	9,2	9,2	9,3	9,2	N E	S S O	E	N						
20	27	8,9	9,1	9,0	8,7	8,5	8,7	8,5	N	N E	E	N O						
21	27	8,1	8,1	7,9	7,3	7,2	7,2	6,9	N O	N	O	N E						
22	27	6,2	6,3	6,3	6,2	6,4	7,0	6,8	N E	N E	N E	N						
23	27	7,0	7,3	7,2	7,1	7,0	7,4	7,5	N O	S S O	S O	N N O						
24	27	7,6	7,8	7,7	7,2	6,9	7,3	7,4	N O	O	O	O N O						
25	27	7,5	7,9	8,0	7,8	8,1	8,5	8,8	N O	N O	O	N O						
26	27	9,2	9,8	9,8	9,6	9,7	10,0	10,0	N O	N O	E S E	N						
27	27	10,0	10,4	10,0	9,8	9,8	9,9	10,0	N O	N N O	O	N O						
28	27	9,8	10,0	9,8	9,5	9,8	10,0	10,1	N O	O S O	S O	E N E						
29	27	9,4	9,5	9,4	9,3	9,1	9,1	9,2	E S E	E S E	E	E						
30	27	8,9	8,9	8,9	8,5	8,6	8,8	9,0	N E	S S O	S O	E						

Altezza massima del barometro poll. 27 lin. 10,92
 " minima..... " 27 " 5,72
 " media..... " 27 " 8,8533.

SETTEMBRE 1838.

Giorni.	Altezza del termometro R.							Stato del cielo	
	6 ^h m	9 ^h m	0 ^h	3 ^h s	6 ^h s	9 ^h s	12 ^h s	da mezzanotte a mezzodi.	da mezzodi a mezzanotte.
1	+ 9,0	+13,6	+16,1	+17,6	+16,5	+13,6	+11,4	Sereno.	Sereno.
2	11,0	14,0	16,7	18,5	18,0	14,9	12,5	Sereno.	Sereno.
3	12,0	15,6	18,4	19,5	17,7	15,8	13,5	Sereno.	Sereno.
4	12,4	17,0	20,0	20,1	19,6	16,5	14,4	Sereno.	Sereno.
5	13,2	17,6	19,7	20,6	19,9	17,7	15,3	Ser. nuv.	Nuv. piogg.
6	13,7	14,5	16,2	16,3	15,9	14,7	13,5	Nuv. piogg.	Nuv. piogg.
7	13,4	15,1	16,0	17,1	17,8	15,3	15,1	Nuvolo.	Nuv. piogg.
8	13,8	17,5	20,5	20,3	18,3	16,3	14,7	Ser. nuv.	Nuv. piogg.
9	12,5	14,1	15,1	16,7	15,4	12,6	12,8	Nuvolo.	Nuv. piogg.
10	12,3	14,4	16,9	17,6	14,4	11,3	10,1	Pioggia. nuv.	Pioggia.
11	11,0	11,8	13,0	11,0	10,7	10,5	10,3	Nuv. piogg.	Pioggia.
12	19,6	11,9	13,7	12,1	11,5	10,9	10,6	Ser. nuv.	Pioggia.
13	10,0	12,8	15,6	14,2	14,1	12,1	11,5	Ser. nuv.	Piog. ser. nuv.
14	10,5	12,8	15,8	16,2	14,0	11,6	11,2	Ser. nuv.	Pioggia.
15	10,4	10,7	11,3	12,8	12,1	11,7	11,4	Pioggia.	Nuv. piogg.
16	11,9	12,0	14,8	13,1	13,0	12,0	11,1	Nuv. piogg.	Ser. nuv.
17	9,2	13,3	15,0	15,6	14,6	13,0	11,3	Sereno.	Sereno.
18	10,4	13,4	16,3	16,3	15,9	13,6	12,0	Sereno.	Sereno.
19	11,9	14,6	17,3	17,2	17,1	14,3	13,0	Ser. nuv.	Nuv. ser.
20	11,8	11,8	12,2	13,8	13,3	12,2	11,8	Pioggia.	Nuv. ser.
21	10,0	13,1	15,3	16,1	14,3	13,4	12,9	Nebb. nuv.	Nuv. piogg.
22	10,5	10,9	10,7	11,8	10,4	10,6	10,4	Pioggia forte.	Piogg. nuv.
23	9,6	11,8	15,0	16,7	15,7	13,5	12,1	Nuv. ser.	Sereno.
24	10,3	12,3	16,4	17,4	16,0	14,1	12,6	Sereno.	Sereno.
25	10,6	14,0	16,0	17,4	15,4	13,4	12,6	Sereno.	Sereno.
26	10,5	14,6	16,3	17,6	16,6	14,4	11,9	Ser. nuv.	Sereno.
27	10,7	14,4	17,2	17,6	15,3	14,1	13,1	Ser. nuv.	Ser. nebb.
28	11,0	13,4	17,5	18,9	17,4	14,8	14,3	Ser. nuv.	Ser. nebb.
29	13,8	15,2	15,5	14,6	14,3	13,5	13,9	Nuvolo.	Piogg. nuv.
30	12,5	14,3	14,4	15,9	15,7	14,2	12,6	Ser. nuv.	Ser. nuv. piog.

Altezza massima del termometro + 20°,61 Temp.^a massima + 22°,40
+ minima..... + 9,04 " minima + 8,00
" media..... + 13,7518.
Quantità della pioggia linee 106,67.

OTTOBRE 1858.

Barometro ridotto alla temperatura + 10° R.									Direzione del vento.					
Giorni.	6 ^h m		9 ^h m		12 ^h s		6 ^h s		12 ^h s		6 ^h m	0 ^h	6 ^h s	12 ^h s
	poll.	lin.	lin.	lin.	lin.	lin.	lin.	lin.	lin.	lin.				
1	27	9,7	9,8	10,0	9,8	10,1	10,6	10,7	N E	E	N E	E		
2	27	11,1	11,4	11,3	11,1	11,3	11,6	11,8	N E	E S E	S E	N E		
3	27	11,2	12,1	12,1	11,7	11,6	11,8	11,8	N E	E N E	S	N		
4	27	10,6	10,7	10,1	9,2	8,8	8,7	8,4	O	O	O S O	O		
5	27	8,9	9,7	10,0	9,7	9,8	10,4	10,4	E	E N E	S S E	N E		
6	27	10,4	10,5	10,0	8,9	8,4	8,4	8,1	N	O	N O	O		
7	27	8,2	8,5	8,9	9,0	9,2	9,6	9,9	S E	E E	N E	N		
8	27	10,0	10,0	9,7	9,0	9,0	9,0	9,0	S E	S S O	S O	O		
9	27	9,1	9,2	9,4	9,2	9,5	10,2	10,3	N	S S E	E	O		
10	27	10,2	10,3	10,4	9,0	9,6	10,1	9,8	E	E E	S O	N O		
11	27	9,3	9,5	9,1	8,3	8,3	8,3	8,0	E	E E E	E	E E		
12	27	6,2	5,9	5,2	4,5	4,2	4,4	4,2	O	O S O	O	N E		
13	27	3,0	3,3	3,3	3,1	3,4	3,8	3,7	E E E	E E E	N	N		
14	27	3,8	4,0	4,5	5,0	5,7	6,4	6,4	N	N N O	S S E	O		
15	27	6,9	7,6	7,3	7,0	6,6	6,7	6,7	E	E E	O	O		
16	27	6,2	7,2	7,5	7,5	7,7	8,1	8,2	N E	S E	S	E N E		
17	27	8,4	8,7	8,7	8,4	8,0	7,9	7,6	E	E E	N	N		
18	27	7,4	7,5	7,4	7,9	9,0	9,8	10,6	O	O ⁽¹⁾	N ⁽²⁾	N		
19	27	11,4	11,6	11,1	10,5	10,3	10,5	10,4	N	O	S O	O		
20	27	10,5	11,5	11,7	11,5	11,5	11,9	11,9	S O	E E	E	N E		
21	27	12,0	12,3	12,5	11,5	11,3	11,6	11,7	N	N O	E	N E		
22	27	11,7	11,9	11,9	11,3	11,1	11,2	11,1	N	N O	S O	O		
23	27	10,6	10,8	10,6	10,0	9,8	9,8	9,8	N	S O	O	N		
24	27	9,3	9,4	9,1	8,6	8,4	8,4	8,2	N E	E N E	E	E E		
25	27	8,2	8,7	8,7	8,7	9,2	9,7	9,8	E	E E	S E	E		
26	27	9,2	10,0	9,8	9,5	9,5	9,6	9,5	E S E	E E E	N	E		
27	27	9,3	9,6	9,4	9,1	9,3	9,4	9,4	N	O	E	N		
28	27	9,3	9,7	9,5	9,0	9,1	9,4	9,5	N	O	O S O	N E		
29	27	9,0	9,5	9,1	8,6	8,5	8,4	8,1	N	N	S O	S O		
30	27	7,7	7,9	7,3	6,3	6,0	5,5	5,1	N	N	O S O	O		
31	27	5,6	6,2	6,5	6,7	7,4	7,8	7,9	O	N	O	N O		

Altezza massima del barometro poll. 28 lin. 0,50
 " minima..... " 27 " 3,22
 " media..... " 27 " 8,9272.

OTTOBRE 1838.

Altezza del termometro R.								Stato del cielo	
Giorni.	6 ^h m	9 ^h m	0 ^h	3 ^h s	6 ^h s	9 ^h s	12 ^h s	da mezzanotte a mezzodi.	da mezzodi a mezzanotte.
1	+10,8	+12,6	+14,5	+14,7	+13,4	+12,3	+11,4	Nuvolo.	Nuvolo.
2	10,5	12,0	13,0	14,1	11,8	9,5	8,7	Sereno.	Sereno.
3	7,7	11,0	13,1	13,9	12,0	10,7	8,0	Ser. nuv.	Sereno.
4	6,7	9,1	13,4	14,8	12,1	10,3	10,1	Sereno.	Ser. nuv.
5	7,8	10,8	13,8	14,8	13,5	10,5	9,0	Sereno.	Sereno.
6	8,3	11,7	14,3	15,5	13,4	11,5	9,8	Ser. nuv.	Sereno.
7	8,0	10,3	14,6	14,8	12,8	10,4	8,9	Ser. nebb.	Sereno.
8	7,6	10,9	13,8	14,8	12,6	10,5	10,4	Sereno.	Ser. nuv.
9	9,2	12,6	15,5	15,1	12,8	10,7	9,2	Ser. nuv.	Ser. nuv.
10	9,0	10,4	12,3	13,2	11,8	9,8	9,0	Nuvolo.	Ser. nuv.
11	8,6	9,1	13,5	13,3	11,1	9,6	8,8	Nuvolo.	Ser. nuv.
12	7,3	10,0	12,7	13,2	11,6	10,0	9,8	Sereno.	Ser. nuv.
13	9,1	11,2	11,0	12,7	10,1	8,2	7,8	Nuvolo.	Ser. nuv. piog.
14	5,5	6,1	5,0	4,6	4,8	4,1	3,0	Nuv. piogg.	Piog. nuv. ser.
15	1,2	2,9	7,0	7,0	6,8	5,7	4,8	Ser. nuv.	Ser. nuv.
16	4,5	6,6	10,1	12,1	9,2	7,9	6,6	Sereno.	Sereno.
17	7,2	7,7	8,6	8,9	8,5	8,2	8,1	Ser. nuv.	Piogg. nuv.
18	8,3	8,0	10,5	14,2	11,1	9,0	6,8	Ser. nuv.	Sereno.
19	4,4	7,3	10,8	11,7	9,5	9,1	7,2	Ser. nuv. nebb.	Ser. nebb.
20	5,9	8,3	10,7	12,0	10,0	7,8	7,2	Ser. nebb.	Sereno.
21	5,3	8,2	11,9	13,5	11,0	9,0	8,1	Sereno.	Sereno.
22	5,7	8,9	12,6	14,0	11,8	9,8	9,1	Sereno.	Sereno.
23	5,9	8,4	10,2	13,4	11,1	9,6	8,1	Ser. nebb.	Sereno.
24	8,0	8,8	10,7	11,9	10,5	9,1	9,4	Nuvolo.	Nuvolo.
25	9,0	10,4	12,1	12,6	10,1	8,3	7,1	Nuvolo.	Sereno.
26	5,4	7,3	9,0	10,1	8,1	6,1	5,8	Nuvolo.	Ser. nuv.
27	5,0	8,2	8,5	8,9	7,3	6,1	4,1	Nuvolo.	Nuv. ser.
28	2,8	5,5	9,4	10,2	8,3	5,8	4,6	Ser. nebb.	Ser. nuv.
29	3,6	5,4	9,0	9,1	8,1	7,2	6,7	Nuv. nebb.	Nuv. piogg.
30	5,9	6,1	6,8	7,3	7,0	6,2	6,6	Pioggia.	Pioggia.
31	5,8	7,4	8,9	8,7	7,2	6,8	5,3	Ser. nuv.	Sereno.

Altezza massima del termometro + 15°,48 Temp.^a massima + 16°,10
 " minima + 1,20 " minima + 0,30
 " media + 9,0549.
 Quantità della pioggia linee 33,71.

NOVEMBRE 1838.

Barometro ridotto alla temperatura + 10° R.								Direzione del vento.				
Giorni.	6 ^h m		9 ^h m	0 ^h	3 ^h s	6 ^h s	9 ^h s	12 ^h s	6 ^h m	0 ^h	6 ^h s	12 ^h s
	poll.	lin.	lin.	lin.	lin.	lin.	lin.	lin.				
1	27	8,3	8,4	8,2	7,5	7,2	6,5	5,9	N	O	S	O
2	27	3,5	2,6	2,2	2,0	2,0	1,9	1,9	O	S	O	S
3	27	2,0	2,2	2,4	2,4	2,7	2,8	2,8	O	N	S	E
4	27	3,1	3,2	3,3	3,0	3,2	3,2	3,0	N	O	S	E
5	27	2,9	2,9	3,2	3,3	3,9	4,4	4,5	N	E	N	N
6	27	5,3	5,9	6,2	6,5	7,2	7,8	8,2	O	S	E	S
7	27	9,2	9,7	9,4	9,8	10,1	10,3	10,4	N	N	O	N
8	27	10,2	10,3	10,3	9,8	9,7	9,8	9,8	N	O	O	O
9	27	9,7	9,8	9,6	9,1	9,1	8,9	8,9	O	O	O	S
10	27	8,7	9,0	8,7	8,9	8,9	9,0	8,9	S	O	N	N
11	27	8,6	8,7	8,2	7,7	7,1	6,8	6,5	N	E	E	E
12	27	6,2	6,5	6,5	7,3	8,8	10,1	10,8	S	S	E	N
13	27	11,9	12,5	12,2	12,4	12,6	12,9	12,8	O	S	O	N
14	27	12,4	12,4	11,7	11,9	11,8	11,8	11,7	N	O	S	S
15	27	11,0	10,9	9,8	10,2	9,9	10,0	9,8	O	S	S	E
16	27	8,6	8,6	7,9	7,8	7,6	7,4	7,1	N	E	E	S
17	27	6,8	7,3	7,5	7,5	8,0	8,5	8,6	O	N	S	O
18	27	8,8	9,0	8,9	8,4	8,3	8,2	8,1	N	N	O	N
19	27	7,6	7,6	6,8	6,5	6,4	5,8	5,5	N	O	O	N
20	27	4,4	4,4	4,5	4,2	4,0	4,6	4,8	O	O	S	S
21	27	4,9	5,0	4,9	4,0	3,7	3,6	2,9	N	E	N	N
22	27	2,9	2,9	2,6	1,9	1,7	1,4	1,0	O	N	E	N
23	27	0,2	0,4	0,5	0,7	1,1	2,4	3,0	O	O	O	N
24	27	3,6	3,9	3,9	3,8	3,6	3,3	3,3	N	E	S	N
25	27	2,8	3,2	3,5	3,6	4,4	5,1	5,7	S	O	N	E
26	27	6,8	7,4	7,5	7,7	7,9	8,0	8,5	E	E	E	E
27	27	8,6	8,7	8,7	8,5	8,2	7,9	7,8	E	S	E	E
28	27	6,8	7,2	7,2	7,1	7,3	7,4	7,3	N	O	N	S
29	27	6,5	6,1	6,0	5,8	6,4	6,8	7,2	N	O	O	O
30	27	7,5	7,6	7,7	7,2	7,2	7,1	6,8	N	O	E	S

Altezza massima del barometro poll. 28 lin. 0,75
 " minima..... " 27 " 0,23
 " media..... " 27 " 6,6834.

NOVEMBRE 1838.																
Altezza del termometro R.								Stato del cielo								
Giorni.	6 ^h		9 ^h		12 ^h		12 ^h		da mezzanotte a mezzodi.	da mezzodi a mezzanotte.						
	6 ^h	m	9 ^h	m	12 ^h	s	12 ^h	s								
1	+	2,7	+	4,6	+	8,4	+	8,7	+	7,7	+	7,1	+	6,6	Ser. nuv.	Nuv. piogg.
2		6,0		6,8		8,2		8,5		6,5		4,7		4,5	Piogg. ser.	Ser. nuv.
3		3,9		4,4		9,0		8,5		6,2		4,7		2,6	Sereno.	Sereno.
4		1,0		1,9		8,6		9,4		7,6		6,4		6,0	Sereno.	Nuvolo.
5		5,4		5,0		6,7		6,9		5,7		4,4		3,3	Pioggia.	Sereno.
6		1,8		3,8		8,0		9,0		7,5		5,2		3,4	Sereno.	Sereno.
7		2,2		3,6		7,8		8,2		6,9		5,4		3,9	Sereno.	Ser. nebb.
8		2,9		3,8		6,1		6,7		6,4		6,2		5,9	Ser. neb. nuv.	Nuvolo.
9		5,0		6,1		8,7		8,9		7,5		6,2		5,5	Nuvolo.	Ser. nuv.
10		4,6		5,0		7,6		7,7		7,5		7,1		7,0	Nuvolo.	Nuv. piogg.
11		6,8		7,0		7,9		7,8		7,9		7,2		7,1	Nuv. neb. piog.	Pioggia.
12		8,2		8,4		9,0		9,4		9,8		9,1		8,8	Pioggia.	Nuv. piogg.
13		7,5		8,1		9,6		10,9		8,9		7,8		8,1	Nuv. ser.	Ser. nuv.
14		7,4		8,4		9,5		9,7		8,9		8,6		8,3	Nuvolo.	Nuv. ser.
15		7,3		6,5		9,1		9,0		8,9		7,9		7,7	Nuv. nebb.	Pioggia.
16		7,4		7,4		8,0		8,2		8,2		7,7		7,6	Pioggia.	Nuvolo.
17		7,3		7,2		8,8		8,6		7,1		6,0		5,8	Nuv. ser.	Ser. nuv.
18		5,4		6,6		7,7		8,3		7,5		7,0		5,6	Nuvolo.	Nuv. ser.
19		5,9		6,7		7,8		8,3		8,1		7,0		7,0	Nuv. nebb.	Nuv. piogg.
20		6,5		6,5		8,1		10,1		8,9		6,2		5,6	Ser. nuv.	Ser. nebb.
21		5,6		6,6		7,3		7,4		7,5		6,8		6,2	Nebb. densa.	Nuv. piogg.
22		6,2		6,7		8,4		7,3		7,0		7,1		6,5	Nuv. ser. neb.	Nuv. piogg.
23		5,0		4,6		6,6		7,6		7,0		5,1		4,2	Nuv. nebb.	Sereno.
24		3,4		3,7		5,5		6,9		6,3		5,7		5,5	Nuv. ser. neb.	Nuv. piogg.
25		4,4		2,9		6,6		7,7		7,2		5,9		4,6	Ser. nebb.	Sereno.
26		3,2		3,6		4,0		4,5		4,3		3,4		3,3	Ser. nuv.	Nuvolo.
27		1,8		2,0		2,7		2,1		1,8		0,3		0,1	Nuvolo.	Nuv. neve.
28		0,3		0,8		2,3		2,3		1,6		1,2		1,7	Neve, nuv.	Nuv. piogg.
29		0,9		0,7		1,5		1,7		2,1		1,9		1,6	Piogg. e neve.	Pioggia.
30		1,1		1,8		2,6		2,5		2,6		2,6		2,4	Pioggia.	Pioggia.

Altezza massima del termometro + 10°,80 Temp.^a massima + 10°,90
 " minima..... + 0,14 " minima - 0,20
 " media..... + 5,8393.
 Quantità della pioggia e neve sciolta linee 63,34.

DICEMBRE 1838.

Barometro ridotto alla temperatura + 10° R.								Direzione del vento.								
Giorni.	6 ^h m		9 ^h m		3 ^h s		6 ^h s		9 ^h s		12 ^h s		6 ^h m	0 ^h	6 ^h s	12 ^h s
	poll.	lin.	lin.	lin.	lin.	lin.	lin.	lin.	lin.	lin.	lin.	lin.				
1	27	6,4	6,5	6,6	6,8	7,8	8,3	9,1	O	O	N	O	O	N		
2	27	10,0	10,5	10,8	10,7	10,6	10,9	10,9	N	N	E	S	E	O		
3	27	10,7	10,9	10,5	10,1	10,2	9,9	9,5	N	N	E	N	N	O		
4	27	8,7	8,7	8,5	8,2	8,2	8,2	7,8	N	E	S	E	S	E	S	E
5	27	7,2	7,1	6,5	6,3	6,4	6,6	6,7	O	S	O	O	O	N	O	
6	27	7,6	8,4	8,6	8,6	9,4	9,9	9,9	N	N	O	S	N	N		
7	27	10,1	10,3	10,2	10,0	11,0	10,3	9,7	N	N	S	E	N	E	N	
8	27	8,3	8,4	7,2	6,8	6,9	7,4	7,6	N	N	N	E	E	N	O	
9	27	8,4	9,0	9,2	9,4	9,6	9,9	10,1	N	O	N	O	O	N		
10	27	10,3	10,6	10,6	10,1	10,2	10,3	10,4	N	E	S	E	S	E	N	E
11	27	10,3	10,6	10,8	10,4	10,5	10,9	11,1	N	N	N	E	O	N	O	N
12	27	11,4	11,5	11,9	11,4	11,5	11,7	12,0	N	E	N	O	O	N		
13	28	0,4	0,6	0,7	0,4	0,3	0,6	0,5	N	E	S	E	S	E	N	E
14	27	12,2	12,3	12,0	11,1	10,9	10,7	10,4	N	E	S	O	O	N	O	N
15	27	10,1	10,3	10,5	10,2	10,2	10,4	10,5	N	O	O	N	O	S	O	N
16	27	10,8	11,5	11,8	11,8	11,6	12,4	12,5	O	N	N	E	E	E	N	
17	28	0,6	0,9	1,1	0,9	1,0	1,2	1,3	N	E	E	E	N	E		
18	28	1,4	1,8	2,0	1,8	2,1	2,3	2,2	N	N	O	S	N	N	O	
19	28	1,5	1,4	1,3	0,6	0,3	0,2	0,1	N	O	N	O	O	O		
20	27	11,4	11,4	11,2	10,9	11,2	11,4	12,1	O	S	O	O	S	O	N	E
21	28	1,9	2,9	3,3	2,9	2,7	2,5	2,3	N	E	E	N	E	N	E	
22	27	13,4	13,4	13,0	12,3	12,0	11,9	12,3	N	O	S	S	O	S	O	E
23	27	11,5	11,5	11,0	10,4	10,0	9,7	9,0	S	E	N	O	S	O	S	O
24	27	8,4	8,6	8,8	8,8	9,3	9,5	9,4	E	E	N	E	N	E	S	O
25	27	8,8	8,5	8,0	7,8	8,0	8,1	8,0	S	O	S	O	O	N	O	N
26	27	8,4	8,6	8,9	8,9	9,3	9,2	9,1	N	O	N	O	N	O	O	
27	27	8,6	8,6	8,2	7,9	7,8	8,1	8,3	E	S	E	N	E	E	O	S
28	27	8,6	9,3	9,4	9,7	10,3	10,7	10,9	N	O	E	N	O	N		
29	27	11,7	12,1	11,9	11,4	11,5	11,6	11,6	N	N	O	N	O	N	O	
30	28	0,1	0,3	0,3	0,5	0,7	0,8	0,8	N	O	E	N	E	N	E	N
31	27	12,1	12,2	11,9	11,2	11,0	11,2	10,9	O	O	O	S	O	O		

Altezza massima del barometro poll. 28 lin. 3,33
 " minima..... " 27 " 6,39
 " media..... " 27 " 10,4957.

DICEMBRE 1838.

Altezza del termometro R.								Stato del cielo	
Giorni.	6 ^h m	9 ^h m	0 ^h	3 ^h s	6 ^h s	9 ^h s	12 ^h s	da mezzanotte a mezzodi.	da mezzodi a mezzanotte.
	1	+ 2,3	+ 3,2	+ 4,2	+ 6,5	+ 5,6	+ 5,0	+ 2,2	Piogg. nuv.
2	+ 1,5	+ 3,1	+ 5,5	+ 5,8	+ 5,0	+ 3,7	+ 2,5	Ser. nuv.	Nuv. nebb.
3	+ 1,6	+ 1,8	+ 4,4	+ 4,4	+ 4,7	+ 4,3	+ 4,4	Nuvolo.	Pioggia.
4	+ 4,0	+ 4,1	+ 5,0	+ 4,9	+ 5,0	+ 4,3	+ 4,5	Nuv. piogg.	Nuv. piogg.
5	+ 4,6	+ 4,8	+ 5,7	+ 5,8	+ 5,4	+ 4,8	+ 5,0	Nuvolo.	Nuv. piogg.
6	+ 4,9	+ 5,5	+ 7,6	+ 7,3	+ 5,7	+ 3,6	+ 2,4	Nuv. ser.	Sereno.
7	+ 2,0	+ 3,8	+ 5,9	+ 6,1	+ 5,7	+ 3,7	+ 2,0	Sereno.	Sereno.
8	+ 0,9	+ 2,2	+ 5,9	+ 5,0	+ 4,6	+ 3,6	+ 3,6	Ser. nuv.	Nuv. piogg.
9	+ 3,1	+ 3,1	+ 5,8	+ 5,9	+ 5,1	+ 3,7	+ 2,0	Nuvolo.	Sereno.
10	+ 1,5	+ 1,8	+ 5,1	+ 5,5	+ 3,6	+ 1,7	+ 1,6	Sereno.	Sereno.
11	- 0,1	+ 0,4	+ 3,0	+ 4,5	+ 3,4	+ 1,4	+ 0,3	Ser. nebb.	Ser. nuv.
12	0,0	+ 0,9	+ 2,2	+ 4,0	+ 1,4	0,0	- 1,3	Nuvolo.	Ser. nebb.
13	0,0	+ 0,9	+ 3,0	+ 3,1	+ 0,9	- 0,1	- 0,6	Ser. nebb.	Sereno.
14	- 1,6	- 1,3	+ 1,7	+ 2,1	+ 0,6	- 0,5	- 1,5	Ser. nebb.	Sereno.
15	- 2,7	- 1,3	0,0	+ 1,8	+ 0,5	- 0,8	- 1,4	Sereno.	Sereno.
16	- 3,2	- 2,4	+ 0,7	+ 1,8	+ 0,2	- 0,9	- 1,9	Sereno.	Sereno.
17	- 2,8	- 1,7	+ 0,7	+ 1,5	+ 0,4	- 0,5	- 0,9	Sereno.	Sereno.
18	+ 0,1	+ 0,5	+ 0,4	+ 0,9	+ 1,2	+ 0,9	+ 1,1	Ser. nuv.	Nuvolo.
19	+ 0,9	+ 1,0	+ 1,8	+ 2,5	+ 0,7	- 0,5	- 0,8	Nuv. ser.	Sereno.
20	- 3,1	- 2,8	+ 0,6	+ 1,7	+ 0,4	- 1,1	- 1,7	Sereno.	Sereno.
21	- 1,4	+ 0,1	+ 1,4	+ 1,1	- 0,5	- 1,5	- 2,8	Ser. nuv.	Sereno.
22	- 4,0	- 2,9	- 0,6	+ 0,1	- 1,7	- 2,1	- 1,8	Sereno.	Sereno.
23	- 2,6	- 3,1	- 1,6	- 1,6	- 1,1	- 1,8	- 1,8	Ser. nuv.	Ser. nuv.
24	- 2,8	- 2,7	- 1,6	- 2,0	- 2,2	- 2,4	- 2,8	Nuv. neve.	Nuv. neve.
25	- 3,0	- 1,0	0,0	- 0,7	- 0,8	- 0,6	- 0,2	Nuvolo.	Nuv. neve.
26	- 0,5	+ 0,9	+ 2,3	+ 1,6	+ 1,5	+ 0,9	+ 0,3	Nuvolo.	Nuvolo.
27	+ 0,3	+ 0,3	+ 1,3	+ 1,4	+ 1,3	+ 0,6	+ 0,3	Nuvolo.	Nuv. piogg.
28	+ 0,2	+ 1,1	+ 1,5	+ 0,8	+ 1,1	+ 0,3	+ 0,4	Pioggia.	Pioggia.
29	+ 1,7	+ 2,6	+ 3,7	+ 4,0	+ 2,1	+ 0,2	0,0	Piogg. nuv.	Ser. nebb.
30	- 0,4	0,0	+ 2,1	+ 1,5	+ 1,9	+ 1,8	+ 1,8	Nuvolo.	Nuvolo.
31	+ 1,0	+ 1,1	+ 3,6	+ 4,1	+ 2,2	+ 1,0	- 0,2	Sereno.	Ser. nebb.

Altezza massima del termometro + 7°,59 Temp.^a massima + 7°,59
 " minima - 4°,02 " minima - 4°,80
 " media + 1,2754.
 Quantità della pioggia e neve sciolta linee 37,02.

